Revista

REALIZE

2012

Distribuição Gratuita



Fernando Silva
Comunicação e Marketing

Samba & Carnaval

Aguardem futuras novidades.....





Tudo para você ser FELIZ!!!

REALIZE

E-mail.: realizemaisofertas@hotmail.com

Beleza é Fundamental



Quem brilha é você

Princesinha

BIJOUX

SÃO ROQUE: Praça da Matriz, 72 - Tel. (11) 4784-5152
Av. João Pessoa, 10 - Tel. (11) 4784-7385
PIEDADE: R. Cap. Loureiro (Calçadão Piedade) - Tel. (15) 3244-4632
MAIRINQUE: Rua Santos Dumont, 153 - Centro - Mairinque - Tel (11) 4246-1382

Novas possibilidades...



Quero agradecer a Deus pelo maravilhoso ano de 2011 e agradecer pelo ano que se inicia agora, apesar de muitos falarem que ano só começa após o carnaval pois bem estamos se aproximando dos dias de folia e já já vem a quarta –feira de cinzas se apresenta nos alertando que a folia acabou, dando lugar a muito serviço que vem neste ano.

O ano passado foi de muitas realizações pra mim e muito mais importante lancei meu primeiro exemplar o Guia de Noivas 2011 tremendo sucesso superando minhas expectativas, recebi até moção de homenagem na Câmara Municipal de São Roque pelas mãos do Amigo Vereador Rafael Marreiro fui amplamente elogiado pelos meus anunciantes pessoas que mais me importam. Se eles não estiverem gostando preciso mudar rápido se não vocês sabem o que acontece!

E agora tenho o prazer de entregar mais um exemplar agora da Revista Realize Samba & Carnaval mais uma das publicações da Revista Realize esta voltada ao público festivo para informar sobre dias de folia na cidade, Sambas enredos das escolas participantes e um singela homenagem aos que recebi pela última edição.

Confiram tudo isso nas próximas paginas.

Boa Leitura..

Fernando Silva.

EXPEDIENTE

Revista REALIZE

Samba & Carnaval



Diretor Executivo:
Fernando Silva fernando.silva81@hotmail.com

Editora de arte:
Silvana Weber silvana.weber1704@gmail.com

Jornalista Responsável:
Adenilson Correa MTB:51003/DRT-SP
Jornalista e Membro da OJESP
(Ordem dos Jornalistas do Estado de São Paulo)

Assessor Jurídico:
Dr. Altair Cesar OAB/SP123.048

Colaboradores:
Marcia Sants, Gisa Sants, Juliana Sabatinni,
Rodrigo Garcia, Rodrigo Boccato (Dpt. Cultura),
Piko`s Hair e Vereador Rafael Marreiro.

Créditos da Capa:
Eric Peton

Departamento Comercial:
Fernando Silva realizemaisofertas@hotmail.com

A revista Realize é uma publicação sazonal de distribiução gratuita.

A Revista Realize é uma publicação da empresa Fernando Silva Comunicação e Marke
Rua Professor Tiberio Justo da Silva, 567 Jardim Bela Vista São Roque-SP

Todos direitos reservado.È expressamente proibida a reprodução ou copiados textos, fotos, ilustraçõ
e outros elementos contidos nesta revista sem sua expressa autorização.

São Roque
Recursos Humanos
Valorizando pessoas, construindo resultados.

Terceirização de Portarias
Terceirização de Limpeza
Terceirização de jardinagem

*Limpeza Pós obra
*Mão de Obra temporária
*Recrutamento e seleção
*Estagiários
*Head - Hunting
*Outplacement Pessoal

Adriano Chilelli
(11) 4784-2638 / (11) 4712-9668
contato@saoroquerecursoshumanos.com.br
fabrica@saoroquerecursoshumanos.com.br

G R
gaya`s e rozitta



(11) 9591-7971
(11) 9862-3491

AV.JOHN KENNEDY,315 - LOJA 01
CENTRO - SÃO ROQUE

Auto Elétrica Santa Quitéria

AQUI SUA FAMÍLIA É ATENDIDA PELA MINHA.

(11) 4712-9288 / (11) 4712-6307

E-mail: aesqjel@terra.com.br

RUA EUCLIDES BUENO MIRAGAIA, 67
SANTA QUITÉRIA - SÃO ROQUE

AUTO MOTO ESCOLA
Diferença
Rua Enrico Dell Acqua, 125
4784-5396

GRÊMIO RECREATIVO ESCOLA DE SAMBA UNIÃO DA VILA

Fundado em 19/03/2011

`A ARTE DE BRINCAR ACENDE A LUZ DO SABER`

Chama viva que clareia estrela que brilha
Com raça e coração, chegou a união da vila
Celeiro de bambas, coberto de glórias
Faz um passeio pela história

Vem brincar, fazer zoeira
Vem girar na brincadeira
O samba vai te levar
Se prepare pra sonhar

Brincar de roda, pula corda
O pião vai girar, girar, girar
Jogar xadrez, rainha e rei
Bailam pipas pelo ar

Uma luz brilhou
Riscando o céu de poesia
O homem com sua ambição
Trouxe a tecnologia

Que maravilha, quanto esplendor, ôôôô
Vem navegar, vem viajar
Na tela do computador

Mistura de sonho, realidade traz felicidade

A arte de brincar
Acende a luz do saber
Ahora é essa, a união faz a festa
Canta até o dia amanhecer

Refrão: Abateria é de enlouquecer
Faz o caldeirão ferver

DESFILE DA ESCOLA DIA 19/02
DOMINGO ÀS 20H

*Foto produtos
*Fotolivros
*Fotos 3x4
*Lembrança do Aniversário
*Convites Personalizados
*Slide Show
*Revelação
*Restaurações e Montagens
*Casamentos e Aniversário
*Estúdio Fotográficos
Foto Mania
Rua Enrico Dell`Aqua,261 - Centro - São Roque - SP
Email: fotomaniasr@hotmail.com Tel.(11)4712-4655

ÓTICAS MORADA DO SOL
SÃO ROQUE:
AV. TIRADENTES, 210 - CENTRO - SÃO ROQUE - TEL: (11) 4784-5119
INDAIATUBA:
AV. GERALDO HACKMAN, 154 - CECAP - INDAIATUBA - TEL: (19) 3936-4082

Anuncie aqui
REALIZE
Tel.:7290-1000
E-mail.: realizemaisofertas@hotmail.com

Reebok
academy MILLENIUM
Body Sytems
Fone: 4784 1760
centro comercial cidade
www.academiamillenium.com.br

www.saude.gov.br

DISQUE SAÚDE 0800 61 1997

www.camisinhaeuvou.com.br

sem camisinha NÃO dá



Seja qual for a fantasia, use sempre camisinha.

Aplique aqui a sua logo

SUS

Secretaria de **Políticas para as Mulheres**

Ministério da **Saúde**

GOVERNO FEDERAL

BRASIL

PAÍS RICO É PAÍS SEM POBREZA

Degust Arts
A ARTE DE COMER BEM
DISK ENTREGA: 4784-1632/4784-3664
www.restaurantedegustart.com.br
R. Rui Barbosa, 402 - Centro - São Roque - SP

HOT-DOG da Vanda
O melhor dogão de São Roque!
Av. John Kennedy, 315 - São Roque (ao lado do Ponto Nobre)

SORVETE NATURAL
TATU'S
Rua Tibério Justo da Silva, 703
Cambará - São Roque
Sempre o melhor!
(11) 4712-5801

Black White Rigor
Aluguel de Trajes
Masculino - Feminino e Infantil
CASA DAS NOIVAS | FAZEMOS O 1°ALUGUEL
* Lavamos * Passamos * Bordamos
Av. Antonino Dias Bastos, 109 - Centro - São Roque - Tel. 4784-2644/ 7115-8873

PILÉ DISTRIBUIDORA
ESTADÃO
É muito mais jornal
UM CONVITE A LEITURA
4712-1273
9337-2730
SÃO ROQUE
e-mail: piledistribuidora@hotmail.com
orkut: piletriciclo@hotmail.com

Grêmio Recreativo
Escola de Samba
Leões Unidos da 119

SAMBA ENREDO

DEZ ANOS DE AVENIDA!

"VEM COM A GENTE VAMOS NESSA"

Abrem-se as cortinas para o encanto,
São dez anos de Leões na avenida. "Há e ela vem"
Trasbordando de alegria, 05
Escrever mais uma página da história.

Nem tudo são flores, cada batalha fortalece a união
Com muito orgulho e satisfação,
Encher o peito e gritar "Sou Leão"!

Deixe o meu samba ecoar "Olaia"!!!
E os quatros cantos vou gritando,
"Sou Leão e o pavilhão é o meu manto"!

Eu vou entrar nesta Dança e voltar a ser criança
ao som da minha bateria,
Tem surdo, tarou, pandeiro, cavaco ligeiro
e um brilho especial na harmonia,
Vem com a gente vamos nessa,
Entra pra festa que alegria é geral!!!!

"Louco"...Pela Leões sou com certeza,
"Parabéns"!!!
São Dez anos de riqueza, 07
Abrilhantando o nosso Carnaval....

Autor: Richard Leão

DESFILE DA ESCOLA DIA 19/02
DOMINGO ÀS 21H

LEASH

Outlet



Masculino

Feminino

tel: 4712-1845

Surf - Skate - Street

São Roque Shopping Center - Piso Térreo - Loja 13

Rua Professor Germano Negrini, 150 - Centro

PVT TEEN - A festa jovem mais bombada da região






MERCEARIA SÃO PAULO - Sertanejo pra quem é Chic!






ESTAÇÃO 60 - Os principais shows do país, passam aqui






RODA BRASIL - A casa de todos os rítmos






Siga o Zóios no twitter: @zoiosnabalada e nos adicione no Face Book

PREPARA
CURSOS PROFISSIONALIZANTES
Fone:(11)4784-7984/www.preparacursos.com.br
Rua Padre Marçal, 53 - 1º andar - São Roque

TOP NOTCH
English school
HOJE P MERCADO DE TRABALHO EXIGE!
FAÇA, APRENDA E FALE INGLÊS!
AGENDE UMA AULA DEMONSTRATIVA!
Ponto Nobre - Loja 10 Av. John Kennedy,315
Fone: (11)72888064



NACO BASE
Terraplenagem
Avenida Brasil, 1.400
Jardim Carambeí - São Roque
Telefone: (11) 4712-5344 / FAX: (11) 4712-2920

Há 10 anos com você!

NABALADA

zoiosnabalada.com.br

Em Julho de 2001, um grupo de amigos resolveu lançar um Web-Site, para que São Roque passasse a contar com um veículo que acompanhasse as baladas, eventos e acontecimentos do município, e os divulgasse na Internet. Sendo o primeiro portal do gênero na Terra do Vinho, o Zóios na Balada ao longo dos anos conquistou uma legião de amigos e internautas, além de inúmeros prêmios. Em 2011, o site voltou com tudo, mostrando que o jeito descolado, alegre e diferente de acompanhar os eventos está de volta. Confiram algumas fotos feitas pela nossa equipe nesse retorno! Zóios na Balada, há 10 anos cuidando do seu entretenimento! Ah, se quiser contratar nossos profissionais e tirar seu evento da mesmice, é só entrar em contato com a gente pelo e-mail para contato@zoiosnabalada.com.br

DOUBLE VIBE - A última festa de e-music de 2011





Ouça também o programa de "Zóios na Balada"
aos Sábados, das 14 às 16h, na Rádio COLUNA FM 87.5

Essência Store

FONE: (11)4784-3037

RUA: ENRICO DELL´ACQUA,251
CENTRO - SÃO ROQUE - SP

PACHUGAZ DISK

4712-1065

ID: 100*2348

SEGUNDA A DOMINGO E FERIADOS DAS 8 ÀS 22H

FOX GAMES

SÃO ROQUE-SP
WWW.FOXGAMESSR.COM.BR

RUA DR. STEVAUX, 279 4712-8233

Marketing in Video

Tel.: (11) 4784-2697 Cel.: (11) 9840-180

Mariah Goiabinha
Acessórios Feminino

Aumente sua renda venha fazer parte desta equipe mostruários folheados em consignação!

Tel.:(11)9339-3328

Email.: fabiayuri@hotmail.com

Grêmio Recreativo e Escola de Samba União Cambará

Samba Enredo 2012:"As Maravilhas do Pantanal, Cambará mostrou da natureza o que nos resta incriminou o caçador e o pantanal em festa"

Cirurgião Dentista
José Antônio de Barros
cro38685
'Zé Dentista'
Tel.:(11)4712-2124 Av.: Paes Leme, 23 Jd.Bandeirantes - São Roque

Vem cantando e expondo a melodia
Em euforia vem sambando em alto astral,
União que brilha e sonha
Mostrando as coisas lindas do imenso Pantanal.

Venham ver onça pintada
o tuiuiu e jacaré
nas suas matas verdejantes,
em seus rios fascinantes,
vem pra ver como é que é

Tem Folia e a bateria vem no pique da canção
E arará pantaneira que o poeta foi real inspiração.

Oh,oh,oh
A minha escola esta tão bela
Tem sucuri na passarela perseguindo o caçador
O caçador que esta matando
Os animais do meu Brasil
não tem amor e ecologia,
Onde foi que já se viu!
Quem dera eu fosse o grande chefe da nação,
Pra botar de vez
Caçador em extinção.
Não vão mais fazer sapato de couro de jacaré,
E jamais pele de onça virar roupa de mulher.

Viajei pro Pantanal
Eu te garanto foi demais,
Ouvi as lindas arapongas a cantar tal como as notas musicais.
A as coisas belas que vi lá
Contagiou meu coração.
Cambará mostrou da natureza o que nos resta,
Incriminou o caçador e o pantanal ficou em festa
.

Compositor: Carlão e Édison do Cavaco

Azzu Sportwear
www.azzul.com.br
11 4784 7871



R. Mal. Deodoro da Fonseca, 212 Centro-São Roque/SP

DESFILE DA ESCOLA DIA 19/02
DOMINGO ÀS 22H

MARTINS
Sociedade de Advogados
Registro no12.423

Altair César Rodrigues Dias Martins
Advogado - OAB/SP 123.048

Silvia Regina Gardini Martins
Advogado - OAB/SP 284.868

Rua Amador Bueno,59 Centro - São Roque-Sp
Fone/Fax (11)47129164 e-mail:acrdmartins@aasp.org.br

SANROQUENSE
gráfica e editora

PRÉ-IMPRESSÃO
IMPRESSÃO
ACABAMENTO
(11) 4712 3877
www.sanroquense.com.br

Pyko's Hair
ACESSE NOSSO SITE:
www.pykoshair.com.br
11 4712-1254
Praça da República, 139 | Centro | São Roque| SP
contato@pykoshair.com.br

FOTOGRAFIA
juliana sabbatini
photography
www.julianasabbatini.com







LansofNet
Provedor de Internet Via Rádio
e Soluções em Wireless

www.lansofnet.com.br
Lansofnet - Gaspar Ricardo JR. 121
Centro - -Mairinque - -SP TEl:(11) 47181844

By Brechó da Lú

Se você não conhece não perca
mais tempo venha conhecer....
Se vista bem gastando pouco!

11 9540-3589

Av.Santa Rita,48 Centro - São Roque - SP
(Em frente ao Supermercado Cidade)

Da Chama da Razão, a Vila e vida, AMOR e Paixão.

VERDE E BRANCO É O MEU CORAÇÃO

Sidney
CABELEIREIRO

F: 4784-2028 / 4712-5508

Av. Tiradentes, 431 - Centro - São Roque

Swinga Bateria
O show vai começar
Eu bato no peito e digo bem alto
Meu coração é "Vila Aguiar"

90

Faz pulsar meu coração nesta avenida
Perdidamente apaixonado
A Verde e Branco faz São Roque sacudir
Para os egípcios em cada ser
Representado por um "Sol"
"'Chama da razão", luz, sabedoria.
E o sagrado coração mistérios sem
Poder desbravar os
Caminhos da vida
De lá pra cá o homem a procura do
Equilíbrio
Entre o corpo e a alma
A medicina evoluiu a este órgão a
Essência de viver

92

93



Leila
Instituto de Beleza
Unissex

cabelo-maquiagem
manicure-pedicure
estética facial e corporal

(11) 4712-8084

Av. Santa Rita,40 - Vila Aguiar

Máquina de a vida
Doar é viver
Gesto de amor
Exemplo de superação

94

Emoções que aventura apaixonante
Faça amor não faça guerra
Divina inspiração para os poetas
No futebol essa paixão é nacional
Por cinco vezes choramos
De alegria, pois fomos campeões
E a vitória há de chegar
Comunidade mostra raça pra Sambar.

95

Elite informática

Peças
Acessórios

www.elitemk.com.br
atendimento@elitemk.com.br

Matriz:
Av. Francisco Assis P. de Oliveira, 92 - 1º andar - sala 06 - Centro - Mairinque
Fone: 11 4718-5848

Filial 01
Rua Marechal Deodoro da Fonseca, 74 - Centro - São Roque
Fone: 11 4712-2505

ZARUT
MODAS
Moda Masculina, Feminina e Juvenil
Tel.:(11) 4784-3284



Av. Tiradentes, 247 - Centro -São Roque - SP

DESFILE DA ESCOLA DIA 21/02
TERÇA-FEIRA ÀS 20H

Guia “Realize Noivas” é lançado, e qualidade da publicação rende homenagem na Câmara Municipal





Câmara Municipal da Estância Turística de São Roque
Estado de São Paulo

Moção de Congratulações

A Câmara Municipal da Estância Turística de São Roque, em Sessão Ordinária do dia 19 de Setembro de 2011, aprovou homenagem ao Senhor "FERNANDO SILVA", em razão da idealização do guia "Realize Noivas", por iniciativa do Vereador Rafael Marreiro de Godoy. Moção de Congratulações nº 338/2011.

Câmara Municipal da Estância Turística de São Roque, 19 de Setembro de 2011.

RAFAEL MARREIRO DE GODOY
Vereador

MILTON BRASIL CAVALCANTE
Presidente

Recentemente esteve na Câmara Municipal de São Roque, o Sr. Fernando Silva, idealizador e produtor do Guia “Realize Noivas”, publicação voltada para os preparos, ajustes e dicas para se formular um casamento desde a cerimônia à parte festiva.

A primeira edição, distribuída em toda São Roque e região, vem sendo um enorme sucesso, com inúmeros elogios. Além de uma produção impecável, que prima pela beleza e qualidade gráfica, o guia veio preencher um espaço importante na imprensa local. Cada número abordará um tema especifico, levando com isso informação e conteúdo para muitas pessoas.

Com todos esses requisitos na bagagem, Fernando recebeu das mãos do Vereador Rafael Marreiro uma Moção de Congratulações, representando neste ato a luta e dedicação deste jovem em levar um material de qualidade de forma gratuita para todos. “O Fernando possui uma história de vida muito bonita. É um guerreiro que busca há um bom tempo lançar este guia. O tema do matrimônio vem muito a calhar uma vez que inúmeras são as pessoas que possuem dúvidas em relação a como organizar um casamento em todas suas etapas. Parabenizo o Fernando por este ato, uma vez que a publicação ficou digna de aplausos. O material é de qualidade e o que é apresentado realmente supre a as dúvidas dos leitores. Que outras edições venham, que a qualidade seja mantida e que o trabalho deste jovem repercuta ainda mais, pois além de levar informação de forma gratuita para nossos cidadãos, também mostra, entregando exemplares nas cidades vizinhas, que possuímos em São Roque pessoas de grande capacidade e potencial”, finaliza o Vereador.

por Rodrigo Garcia

Bella Vila
pães e delícias
(11) 4712-6885
Rua Prof. Tibério Justo da Silva, 511
Cambará - São Roque
bellavilapanificadora@hotmail.com

ROSE Cabeleireiros
email: rosecabeleireiros@hotmail.com
Tel: (11) 4718-3217
(11) 4708-7331

ACAAPESP
Associação dos Consultores, Assessores e Articuladores Políticos do Estado de São Paulo
Presidente
Adenilson Correia
(Mestre Kalunga)
Jornalista Profissional
MTB 51003-DRT/SP e membro da OJESP
(Ordem dos Jornalistas do Estado de São Paulo)
Cidade: São Roque/SP
O lema da ACAAPESP Sudoeste é Unir Forças, Vencer Dificuldades e Dividir Benefícios
SEM ASSESSOR POLÍTICO NÃO EXISTE PARLAMENTAR!

Célia Noivas

Alugueis de Vestidos e decoração em flores
Trabalhamos com Center Noivas e Nova Noiva
Fone: (11) 4712-9649 / 9580-0833
Av. João Pessoa, 44 - Sala 08 - Galeria Pontes -Centro - São Roque

G.R.E. ESCOLA DE SAMBA CORAÇÕES UNIDOS SÃO JOÃO NOVO FUND. 05/03/1967

Atual Campeã 2011

03 11 04 81 02 82 07 84 01 83

G.R.E. ESCOLA DE SAMBA CORAÇÕES UNIDOS São João Novo

é carnaval é união
é corações e sua tradição
que vem trazer, alegria de novo
mostra a cultura desse nosso povo

e foi assim que começou, com José Candio descobrindo Taxaquara
a aldeia de índios guaianases, fizeram parte dessa historia
então chegaram os forasteiros e os expulsaram da região
essa aldeia virouVila Candio, em homenagem ao inspetor de quarteirão

quando o trem de ferro chegou, a agricultura expandiu e tudo melhorou
o nosso esporte então cresceu foi quando o 7 nasceu e tudo começou
com a nova ferrovia, ganhamos nossa estação
a vila agora é São João Novo, nos passos da evolução

compre a pipoca o filme começou
é o trem das onze em cartaz, a luz já se apagou
preste atenção, são atores do povo
e o cenário é São João Novo

por esse movimento cultural, São João Novo se torna distrito
criaram o grupo escolar, fundaram corações unidos
na festa do padroeiro, fieis em forma de oração
nossas romarias, mostrando fé e devoção
na Câmara Municipal como referencial, Faustina maria das dores
falando de economia a hidroponia, mostra seus valores
e nossa mão natureza seus filhos no colo pegou
florestas e cascatas são belezas, venham ver como Deus abençoou

compositores: EDIVAL ORTIZ (ED GALVÃO) E ARI CHENCHE

DESFILE DA ESCOLA DIA 21/02
TERÇA-FEIRA ÀS 21H

LOCOMOTIVA 2000



A estação da novidade!

A 25 de Março também está em São Roque





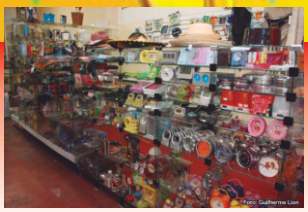

* Acessório para montagem de bijouterias
*Artigos para decoração
*Presentes e Papelarias
*Utilidade Domésticas
*Artigos de Épocas
*Fantasias

ACEITAMOS:

MasterCard VISA

Fone 4784-1058

R. Enrico Dell´Acqua, 297 - Loja 28/30
Via Cerrone - São Roque/SP

Profissionais Especializados
Esmalte
Beleza para suas Mãos e Pés
Materiais totalmente descartáveis e esterilizados (Autoclave)
Ângela – Massoterapeuta | Limpeza de Pele
Rosângela Santos – Podóloga
Tel: 11 4712 2048 cel: 11 9775 4758
Rua Padre Marçal, 631 Sl 03 São Roque (em frente a FAC)

04

DISK BOY EXPRESS
4712-6554



Look
SALÃO UNISSEX
(11) 4784-4327 - (11) 9812-9605
Rua Germano Negrini, 93
Centro São Roque - SP

LG
LIDER GRAF
A impressão que você merece!

stúdio marcia.
carinhas pintadas
carinhas pintadas - body pircing
maquiagem de horror - tatoo
Rua Santa Quitéria,551- São Roque - SP



FAMÍLIA GRÊMIO
SANTA QUITÉRIA

Gremia Recreativo
União Escola de
Samba SantaQuitéria

A Magia dos espelhos em cada olhar

10

Da show bateria, é show
Esse swing me embriaga de paixão
O que reflete mareja meu olhar
Santa Quitéria sempre vou te amar
O homem viu, sua margem se reproduzir
Luzes e cores do chão surgiu
A humanidade os astros explorou...
Assim... diz a lenda
Em um espelho d` água
Narciso por si se apaixonou
Ora iê ieô mamãe oxum
Reluz riqueza e fertilidade
Com abebê trazendo axé
Um Carnaval cheio de felicidade
Será que trás má sorte
O espelho se quebrar
Será! Nos oráculos a sorte vai reinar
O infinito dom da vida
Na avenida minha escola vai brilhar
Contos fábulas
O sonho de outra dimensão
Brincadeira de criança
O mundo mágico da imaginação
Diga espelho meu se há nesta vida
Alguém mais feliz que eu
Vem, ver o avanço da tecnologia
Em um novo futuro que virá
O espelho dita as regras
A verdade em cada olhar

09

06

99

Presidente: Marquinho da Fanfarra
Compositores: Tchaca e Carlos Marques

DESFILE DA ESCOLA DIA 21/02
TERÇA-FEIRA ÀS 22H

Neste Carnaval,
a festa começa na

Elite informática

Tecnologia ao seu alcance

condições de pagamentos:
7% a vista 10x cartão sem juros*

VISA MasterCard

Cartuchos HP originais com os melhores preços da região

PenDrives Kingston originais com ótimos preços

Carregadores de notebooks e netbooks originais e compatíveis Positivo, asus, acer, hp entre outros

e muito mais novidades!!!

Em

www.elitemk.com.br

Manutenção em notebooks computadores e tablets orçamento sem compromisso

Informe em uma de nossas lojas que viu este anúncio e ganhe 10% de desconto na compra de qualquer produto á vista!*

(Loja 1)R. Marechal Deodoro da Fonseca, 74-Centro-SR-Tel. 4712-2505
(Loja 2)Av. 27 de outubro nº251 Vila-Sorocabana-MK-Tel. 4708-2426

*Estas condições de pagamento só são válidas para produtos fora de promoção

CASA

DOS CARTUCHOS E INFORMÁTICA

LEXMARK

EPSON

hp

Canon

IMPERDÍVEL

RECARGA DE CARTUCHOS

PRETO

COLORIDO

POR APENAS:

R$ 15,00

ASSISTÊNCIA TÉCNICA EM COMPUTADORES

FORMATAÇÃO + BACKUP

R$ 40,00

RECARGA DE TONER À PARTIR DE



R$ 50,00

e-mail: casadoscartuchossr@hotmail.com

(11) 4784-3337

RUA AMADOR BUENO, 141 - CENTRO - SÃO ROQUE - SP