ESSÊNCIA

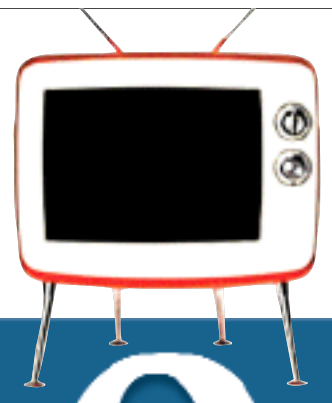

O que era antigo, hoje é moda retrô

O pinguim na geladeira, banalizado, foi condenado como vulgar. Mas começa a recuperar o charme num conjunto retrô. A onda, simbolizada pelo filme mudo e em preto e branco *O Artista*, se fortalece em móveis e eletrodomésticos, como a TV lançada com visual da década de 1950 e aparelhos telefônicos. **>> P 13**



O HOJE

GOIÂNIA, **QUARTA-FEIRA,** 22 DE FEVEREIRO DE 2012

ANO 7 – Nº 1.937

www.ohoje.com.br
www.twitter.com/jornalohoje
www.facebook.com/jornalohoje

TEMA DO DIA

Consumo de etanol em Goiás é 2º maior do País

Mesmo com frota menor que de outros Estados, Goiás teve o segundo maior consumo de etanol do País no ano passado, segundo dados da Agência Nacional do Petróleo. Nos últimos seis meses de 2011, foram 394 milhões de litros, mesmo com queda de 25% sobre igual período de 2010. Escalada na vendas começou após os dois últimos quadrimestres, quando o preço do etanol passou a ser mais vantajoso. **>> P 7**

ELEIÇÕES

Pulverização de candidatos na base não é descartada

A pulverização de candidaturas à Prefeitura na base do governo não pode ser descartada, a despeito dos apelos à unidade, sob a coordenação do ex-prefeito Nion Albernaz. Por ora, nenhum dos pretensos candidatos se dispõe em benefício de um nome único. **>> P 5**

INÁCIO TEIXEIRA



Ivete Sangalo arrasta milhares de foliões em Salvador

CARLOS MAZELLA



Tradicionais bonecos gigantes colorem ruas de Olinda

Selma Cândida



Galo Goiano saiu às ruas no Vaca Brava, em Goiânia

DANIEL TEIXEIRA



Depois de um integrante da Casa Verde rasgar envelopes com notas, vândalos incendeiam carro alegórico, em São Paulo

CARNAVAL 2012

No último dia da folia, vandalismo em São Paulo

O vandalismo marcou a apuração do carnaval de São Paulo, ontem, no sambódromo do Anhembi, no último dia oficial da festa no País. A confusão começou quando um representante da Império da Casa Verde invadiu o local onde eram lidas as notas e rasgou os envelopes antes da divulgação final. A Mocidade Alegre liderava, e era prevista para ser a campeã. No Rio, escolas fizeram última noite de desfile. Em Salvador e Olinda, foi só animação, que também marcou clubes e parque de Goiânia. **>> P 9**

APARECIDA

Homem assassinado com golpes de halteres

O corpo de Luis Sérgio Buzza, de47anos, foi encontrado ontem em casa no Residencial Village Garavelo, em Aparecida de Goiânia. Ele foi atingido na cabeça com golpes de halteres de academia. **>> P 10**

Vila Roriz sofre 3º alagamento do ano

Fabio Lima

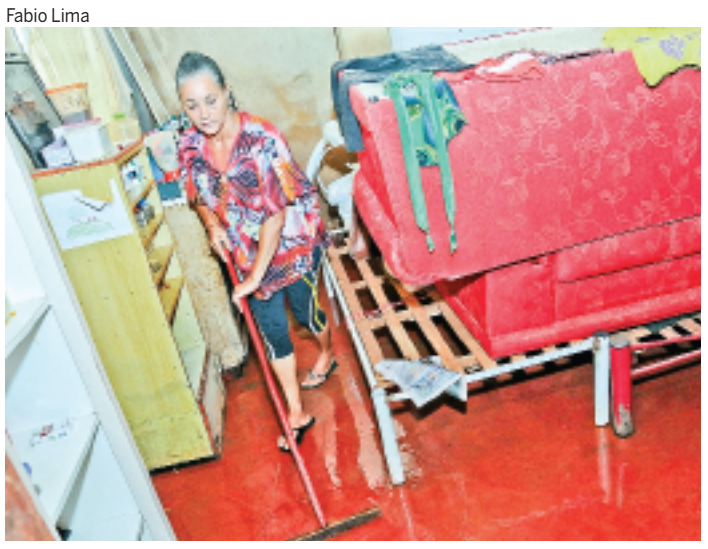

Semiramis Rodrigues retira água de casa após inundação

A família da aposentada Regina Barbosa, de 68 anos, mal se recuperou do alagamento da semana passada e, na madrugada de ontem, teve de se levantar para retirar água e suspender móveis e eletrodomésticos, na parte baixa da Vila Roriz, na região norte de Goiânia. Apenas este ano, foi o terceiro alagamento no bairro. **>> P 10**

ESPORTES

Vila pega Goianésia e sonha com classificação

Para o Vila, será decisão, pois ainda há esperança de se classificar entre os quatro melhores do Goianão. Para o Goianésia, oportunidade de consolidar a boa campanha, hoje, em Goiânia. **>> P 12**

CÂNCER

Hugo Chávez vai passar por outra cirurgia

>> P 6

O TEMPO EM GOIÂNIA

Sol com pancadas de chuva à tarde e à noite.

31º C
21º C

Umidade relativa do ar variando entre 74% e 41%.

ISSN 1983-509-4

POLÍTICA



XEQUE MATE

SUELY ARANTES
xequemate@ohoje.com.br

Fábio em ação

O deputado estadual Fábio Sousa (PSDB) vai se reunir amanhã à noite com os correligionários que apoiaram sua pré-candidatura à Prefeitura de Goiânia. Segundo ele, cerca de 300 pessoas são esperadas para a reunião, em seu escritório. "Eu devo uma satisfação ao grupo que me apoiou", diz.

A luta continua

O próximo passo do deputado é ir ao governador Marconi Perillo, após saber da escolha de Leonardo Vilela como o "ungido" do PSDB. Partidário e com pretensões políticas claras, ele deverá abrir a discussão sobre outra sucessão. "Já solicitei audiência e aguardo resposta", acentuou.

Plano B

Como se sabe, o reinado do deputado Jardel Sebba termina no final do ano e a curiosidade é: quem vai comandar a Assembleia Legislativa a partir de 2013? Eis a questão. Fala-se que Fábio fazia da disputa municipal um meio para se cacifar para o outro cargo: o lugar de Jardel.

Boi na linha

Fala-se também que a vaga já estaria assegurada para o deputado Helder Valin, atual líder do governo. Dizem nos bastidores que já na escolha de Jardel o seu substituto fora escolhido com tanto tempo de antecedência.

Nion, o regente

Experiente, último e único tucano a comandar a Prefeitura de Goiânia, Nion Albernaz pode até ter preferência pelo candidato do partido, Leonardo Vilela, mas ninguém pode retirar dele a credencial de interlocutor preparado para o que tem pela frente. O ex-prefeito descansou com a família no feriadão na sua fazenda em Morrinhos e retorna a Goiânia amanhã e, ao contrário do que foi dito por aí, não está desanimado para continuar participando do processo para a escolha do candidato da base aliada para as eleições em Goiânia.

Novas rodadas

As negociações não se encerraram com a escolha de Leonardo Vilela, pré-candidato do PSDB. O partido ainda vai se sentar à mesa para tentar o afunilamento com o PSD, PTB e DEM, conforme antecipou este jornal. Portanto, ainda tem água para correr sob a ponte. O deputado Ronaldo Caiado (DEM) já manifestou a esperança de que Nion saberá conduzir o debate com a maestria que o tempo e os mandatos lhe conferem.

Túlio já esperava

O deputado estadual Túlio Isac admitiu. após o anúncio de Leonardo V candidato do PSDB à Prefeitu Goiânia, que já esperava que decisão do partido. "Entre as era o melhor posicionado em e, mesmo assim, abri mão da disputa", lembra. De acordo c Túlio, todos os esforços serão empenhados para que o proje partido culmine num bom re o aval do governador e o plan do PSDB, temos chance de ga acredita. Para ele, todos os correligionários possuem, ne momento, a obrigação de abr candidatura de Leonardo. "S do partido. O que o governad vamos fazer", resumiu.



No páreo

O PTdoB em Caldas Novas prepara reunião entre os filiados para esta semana visando decidir sua participação nas eleições de 2012. Segundo a presidente, Teresa Cristina (Teka), o partido dispõe de bons nomes para o embate majoritário e pode lançar candidato. Apoio regional para isso, ela garante que tem.

Entrave

A validade de Lei da Ficha Limpa para as eleições municipais deste ano pegou o PMDB de Caldas Novas de calças curtas. O pré-candidato da legenda, José Araújo, não passou no teste do STF.

Erro

Já o deputado Evandro Magal, também pré candidato à Prefeitura de Caldas Novas, faz das tripas coração para explicar que seu nome foi incluído equivocadamete na lista de candidatos impedidos de disputar as eleições deste ano. Para isso, Magal exibe certidão expedida pelo próprio Tribunal de Contas dos Municípios (TCM), que corrige o erro.

CABEÇA A PRÊMIO



Após receber denúncias de que os funcionários da Central de Regulação em Saúde (Pró-Reg) foram orientados a não atenderem a vereadores e líderes comunitários, o vereador Max Menezes (PSD) pediu por meio de requerimento e em discurso na tribuna da Câmara de Aparecida o afastamento imediato do coordenador do órgão, Jeferson Leite da Silva. "Impedir o atendimento a representantes do povo em suas demandas é uma afronta à comunidade. Pedi, de imediato, o afastamento do autor desta ação e espero que o prefeito Maguito Vilela reflita a respeito e tome a decisão correta. Caso contrário, validará a atitude de não atender aqueles que lutam pelo bem-estar do aparecidense",alerta Max.

Jardel elogia

O presidente da Assembleia Legislativa, deputado Jardel Sebba (PSDB), se esquivou de opinar sobre a escolha de Leonardo Vilela para disputar a Prefeitura de Goiânia, apesar de declarar que apoia a decisão da legenda. De acordo com Sebba, os três até então pré-candidatos do PSDB possuíam características excelentes para a disputa.

Cautela

Por não possuir domicílio eleitoral em Goiânia, Jardel não foi consultado. De qualquer forma, informou que quer conversar com os deputados preteridos. "Não voto em Goiânia e nem possuo base eleitoral aqui, mas quero falar com cada um deles para depois me declarar com mais clareza sobre isso", disse.

Pós folia

Será que agora o Brasil anda ou vai esperar a Semana Santa?

XADREZ

- O TSE terá a partir de abril, pela primeira vez, uma mulher no comando. Cármen Lúcia Antunes Rocha, ministra do STF há seis anos, será responsável pelas eleições municipais de outubro.
- Para quem não sabe, a ministra é cunhada do ex-deputado Jales Fontoura. Ela é irmã da sua mulher, Luiza Rocha.

ELEIÇÕES

Parceria com PSD não se restringe a SP, diz Padilha

Diante da possibilidade de o tucano José Serra disputar a Prefeitura de São Paulo, o que jogaria por terra as negociações para que o prefeito Gilberto Kassab apoie o candidato do PT, Fernando Haddad, os petistas se dedicam a acertar alianças em outras cidades paulistas. "Nossa aproximação com o PSD não está restrita à capital. Temos parcerias no interior, na região metropolitana. Este é um projeto que não acaba agora, se estende a outros Estados, como Bahia, Sergipe", diz o petista Alexandre Padilha, ministro da Saúde.

Padilha insiste que, desde o início, Kassab deixou claro para Lula que, caso Serra optasse por entrar na disputa pela prefeitura, apoiaria o tucano. **(AE)**

EXPRESSA

A turma apressada do PSDB foi, no mínimo, deselegante ao promover reunião para ungir o nome de Leonardo Vilela na disputa pela Prefeitura de Goiânia, deixando de fora os outros dois pretendentes. Fábio de Sousa e João Campos sequer foram comunicados da tal reunião. De fato, a reunião ocorreu cercada de todos os cuidados para que as decisões ali tomadas não chegassem ao conhecimento público, após os dois "candidatos" preteridos serem avisados, além de que o governador, certamente, seria alertado, tendo em vista as reações.





Carnaval com mais mortos nas estradas

Corpo de Bombeiros registra 30 óbitos em quatro dias de operação especial no feriado. Quatro são vítimas de afogamento

GALTIERY RODRIGUES

Balanço parcial do Corpo de Bombeiros, referente às ocorrências de carnaval, revela que o feriado deste ano foi mais violento nas estradas. Até a tarde de ontem, foram contabilizadas pela corporação 30 mortes, sendo 26 em acidentes de trânsito e quatro vítimas de afogamento. Nos cinco dias de folia em 2011, os bombeiros socorreram 17 mortos em acidentes, ou seja, 34,6% menor que o índice registrado ainda ontem, quando o feriado de carnaval nem havia terminado e muitos turistas retornavam para casa.

A Polícia Rodoviária Federal (PRF) também divulgou dados parciais que confirmam o aumento de situações com mortos nas rodovias federais. Até o fim da tarde de segunda-feira (20), foram registrados 18 óbitos nas BRs, 59 acidentes e 46 feridos. No ano passado, foram 12 mortes e 81 feridos, envolvidos em 107 acidentes, ao todo. Fato que foi decisivo para elevar os números foi o acidente envolvendo dois ônibus de turismo no sábado (18), próximo ao município de Estrela do Norte. Quinze pessoas morreram.

O comandante da operação de Carnaval do Corpo de Bombeiros, major João Divino Lourenço Júnior, adianta que o maior número de ocorrências se deu no norte de Goiás. Tanto acidentes como afogamentos. Neste último caso houve redução, se comparado ao ano passado, quando sete pessoas morreram afogadas. O movimento ontem nos postos policiais, segundo o major, foi menor que o da ida, que aconteceu entre sexta e sábado. Espera-se para hoje um fluxo maior.

"As ocorrências de trânsito foram diluídas durante os dias de feriado. Não aconteceram só em um dia ou outro, ou só na ida, quando o movimento foi maior", explica major Lourenço. Até então, apesar das mortes, ele avalia que o trabalho dos bombeiros foi tranquilo, feito dentro da normalidade e sem maiores percalços. No final da tarde de ontem, o aumento do tráfego se deu principalmente nas GOs 070, 060 e 020. Todas vias de acesso a cidades turísticas e de carnaval tradicional, como Caldas Novas, Cidade de Goiás e Aruanã.

Especial

Os agentes da PRF realizaram, ontem à noite, operação especial com bafômetros no posto de fiscalização da BR-060, saída para Anápolis. A ação foi feita em parceria com a Polícia Militar. Conforme o diretor de Comunicação Social da Polícia Rodoviária Federal, inspetor Newton Morais, todos os anos na terça-feira de carnaval, entre 17 e 22 horas, pelo menos 30 motoristas são flagrados dirigindo bêbados no posto da BR-060. A corporação utilizou 67 bafômetros na fiscalização de feriado.

A Polícia Rodoviária Estadual (PRE) autuou cinco motoristas embriagados até a meia-noite de segunda-feira (20). Eles trafegavam pelas GOs, onde também até a meia-noite de segunda morreram seis pessoas, vítimas de acidente. Cerca de 105 carteiras de habilitação foram apreendidas, assim como 133 veículos, que foram recolhidos por causa de documentos e encargos vencidos. No total, até segunda, foram 61 acidentes sem vítimas mais 44 com vítimas feridas e cinco com mortes.

O Detran divulga hoje o balanço final da operação Balada Responsável, que pela primeira vez foi levada para cidades do interior. O diretor de operações do órgão, coronel Sebastião Vaz, adianta que os números foram expressivos e que a ação se mostrou eficaz, agindo inclusive na redução dos números da violência e de acidentes no perímetro urbano. Os balanços finais tanto da PRF como PRE também serão divulgados hoje.

Fábio Lima



Acidente tumultuou trânsito no trecho urbano da BR-153 ontem

Wesley Costa



Na BR-060, o fim de tarde era calmo, apesar do retorno do feriado

ESCRITOR

Ruy Castro continua internado após crise

O jornalista e escritor Ruy Castro, de 63 anos, continua internado no Centro de Terapia Intensiva (CTI) do hospital São Lucas, em Copacabana, na zona sul do Rio. Segundo boletim médico divulgado ontem, o quadro clínico dele é estável. Ruy Castro foi internado no domingo à noite, após sofrer uma crise convulsiva.

De acordo com a assessoria de imprensa do São Lucas, já foram realizados "diversos exames de investigação diagnóstica" para que se descubra o que provocou a convulsão. "Com isso, as possíveis causas de maior gravidade já foram descartadas", informou.

Ainda segundo o hospital, Ruy Castro está "lúcido, cooperativo e respirando espontaneamente". Ao sofrer a convulsão, o escritor fraturou o ombro direito. De acordo com o São Lucas, a previsão é de que Ruy Castro permaneça em observação no CTI pelas próximas 48 horas.

Ruy Castro nasceu na cidade Caratinga (MG), em 1948, e começou sua carreira de jornalista aos 19 anos, no *Correio da Manhã*. Ao longo da carreira, passou por veículos importantes da imprensa no Rio e em São Paulo. Como escritor, ficou conhecido por biografias como *O anjo pornográfico: a vida de Nelson Rodrigues*, de 1992, e *Estrela solitária: um brasileiro chamado Garrincha*, de 1995. **(AE)**

CARNAVAL NA PRAÇA EM GOIÁS

André Saddi



Um dos mais tradicionais carvanais do Estado, a Cidade de Goiás recebeu pessoas de todos os cantos do País para o descanso e a diversão. As praças ficaram cheias de foliões, que puderam se divertir com os amigos e familiares através de sons automotivos. Além disso, o carnaval na cidade histórica contou com os já conhecidos blocos, como o Bloco do Zé Pereira durante os quatro dias de festa.

CONCURSOS PÚBLICOS
venha estudar com professores do DF. Os melhores do Brasil !
SAIU o EDITAL TCM Tribunal de Contas do Município
NÍVEL MÉDIO e SUPERIOR
145 vagas
Remuneração até R$5.542,00
CURSO COMPLETO PARA:
Analista Administrativo · Técnico Administrativo
Área Contábil · Área de Controle Externo
Inscrições Abertas! Início do curso imediato!
CAIXA & Banco do Brasil
5 mil Vagas Previstas
NÍVEL MÉDIO
INSCRIÇÕES ABERTAS! CURSO-INÍCIO IMEDIATO!
SAÚDE de GOIÂNIA
NÍVEL MÉDIO e SUPERIOR
1700 vagas previstas
Inscrições Abertas! Início do curso imediato!
POLÍCIA FEDERAL
NÍVEL MÉDIO E SUPERIOR
2000 vagas previstas c/ Salário de até R$6.500,00
POLÍCIA CIVIL,MILITAR e BOMBEIROS
2000 Vagas
Salário de até R$2.711,00
INSCRIÇÕES ABERTAS! INÍCIO DO CURSO IMEDIATO!
CURSO 3 EM 1
POLÍCIA RODOVIÁRIA AMT e DETRAN
4500 Vagas Previstas, salário até R$6.108,00
BÁSICO P/ CONCURSOS
FISCO-GO; AFRF; TCU; INSS; S. RECEITA
MATÉRIAS: Português, Informática, Raciocínio Lógico, Direito Constitucional, Direito administrativo, Direito Tributário, Matemática Financeira, Contabilidade, Entre outras.
RECEITA FEDERAL
EDITAL EM BREVE!
4850 Vagas, Salário até R$13.904,00
OBCURSOS
VOCÊ EM PRIMEIRO LUGAR.
(62) 3092-4066
www.obcursosgyn.com.br
Av. T-01, 1899 - Setor Bueno

InteraCursos
www.interacursos.com.br
Rede InteraSat
CURSOS Duelo
INSTITUTO DUELO DE ENSINO
www.cursosduelo.com.br
32124678
3093-0708
Início: Imediato
BANCO DO BRASIL E CAIXA ECONÔMICA
POLÍCIA FEDERAL
AGENTE PAPILOSCOPISTA
POLÍCIA PM E CIVIL DE GOIÁS
TCM
Unidade Centro
Rua 08 esq. rua 02 - nº 116 - Centro
LÍDER ABSOLUTO EM APROVAÇÃO DESDE 1961
Unidade Duelo
Avenida República do Líbano
Cl 25-A, Qd. 64-A Setor Aeroporto

ESTUDE PELA INTERNET
O CURSO TÉCNICO EM SEGURANÇA DO TRABALHO
ÚNICA ESCOLA CREDENCIADA E AUTORIZADA PELO CEE-GO
COLÉGIO SENA AIRES
A MELHOR ESCOLA TÉCNICA DO CENTRO-OESTE
CURSOS PRESENCIAIS: ENFERMAGEM, RADIOLOGIA, SEGURANÇA DO TRABALHO
WWW.SENAAIRES.COM.BR
Av. das Nações Unidas (5ª Avenida), nº 996.
Setor Universitário. Goiânia - GO
(62) 3202-4858



LEONARDO BOFF

A grande contradição brasileira

Leonardo Boff é escritor, filósofo e teólogo

Mais e mais cresce a convicção, inclusive entre os economistas seja do stablisment seja da linha neokeynesiana, de que nos acercamos perigosamente dos limites físicos da Terra. Mesmo utilizando novas tecnologias, dificilmente poderemos levar avante o projeto do crescimento sem limites. A Terra não aguenta mais e somos forçados a trocar de rumo.

Economistas como Ladislau Dowbor entre nós, Ignace Sachs, Joan Alier, Herman Daly, Tim Jack e Peter Victor e bem antes Georgescu-Roegen incorporam organicamente o momento ecológico no processo produtivo. Especialmente o inglês T. Jack se celebrizou pelo livro "Prosperidade sem crescimento" (2009) e o canadense P. Victor pelo "Managing sem crescimento" (2008). Ambos mostraram que o aumento da dívida para financiar o consumo privado e público (é o caso atual nos paises ricos), exigindo mais energia e uso maior de bens e serviços naturais não é de modo algum sustentável.

Os Prêmios Nobel como P. Krugman e J. Stiglitz, porque não incluem explicitamente em suas análises os limites da Terra, caem na armadilha de propor como saída para a crise atual um maior gasto público no pressuposto de que este produzirá crescimento econômico e maior consumo com os quais se pagarão mais à frente as astronômicas dívidas privadas e públicas. Já dissemos à saciedade, que um planeta finito não suporta um projeto desta natureza que pressupõe a infinitude dos bens e serviços. Esse dado já é assegurado.

O que Jack e Victor propõem é uma "prosperidade sem crescimento". Nos paises desenvolvidos o crescimento atingido já é suficiente para permitir o desabrochar das potencialidades humanas, nos limites possíveis do planeta. Então chega de crescimento. O que se pode pretender é a "prosperidade" que significa mais qualidade de vida, de educação, de saúde, de cultura ecológica, de espiritualidade etc. Essa solução é racional mas pode provocar grande desemprego, problema que eles resolvem mal, apelando para uma renda universal básica e uma diminuição de horas de trabalho. Não haverá nenhuma solução sem um prévio acerto de como vamos nos relacionar com a Terra, amigavelmente, e definir os padrões de consumo para que todos tenham o suficiente e o decente.

Para os países pobres e emergentes se inverte a equação. Precisa-se de "crescimento com prosperidade". O crescimento é necessário para atender as demandas mínimas dos que estão na pobreza, na miséria e na exclusão social. É uma questão de justiça: assegurar a quantidade de bens e serviços indispensáveis. Mas simultaneamente deve-se visar a prosperidade que tem a ver com a qualidade do crescimento. Há o risco real de que sejam vítimas da lógica do sistema que incita a consumir mais e mais, especialmente bens supérfluos. Então acabam agravando os limites da Terra, coisa que se quer exatamente evitar. Estamos face a um angustiante círculo vicioso que não sabemos como faze-lo virtuoso sem prejudicar a sustentabilidade da Terra viva.

"O mais grave é que, com a obsessão do crescimento, estamos minando a vitalidade da Terra. Precisamos de um crescimento, mas com uma nova consciência ecológica que nos liberte da escravidão do produtivismo e do consumismo."

A contradição vivida pelo Brasil é esta: urge crescer para realizar o que o governo petista fez: garantir os mínimos para que milhões pudessem comer e, por políticas sociais, serem inseridos na sociedade. Para as classes já atendidas, precisa-se cobrar menos crescimento e mais prosperidade: melhorar a qualidade do bem viver, da educação, das relações sociais menos desiguais e mais solidariedade a partir dos últimos. Mas quem vai convencê-los se são violentamente cooptados pela propaganda que os incita ao consumo? Ocorre que até agora os governos apenas fizeram políticas distributivas: repartiram desigualmente os recursos públicos. Primeiro garantem-se 140 bilhões de reais para o sistema financeiro a fim de pagar a dívida pública, depois para os grandes projetos e somente cerca de 60 bilhões para as imensas maiorias que só agora estão ascendendo. Todos ganham mas de forma desigual. Tratar de forma desigual a iguais é grande injustiça. Nunca houve políticas redistributivas: tirar dos ricos (por meios legais) e repassar aos que mais precisam. Haveria equidade.

O mais grave é que, com a obsessão do crescimento, estamos minando a vitalidade da Terra. Precisamos de um crescimento, mas com uma nova consciência ecológica que nos liberte da escravidão do produtivismo e do consumismo. Esse é o grande desafio para enfrentar a incômoda contradição brasileira.



MARCUS MINGONI

Consumismo e consumo consciente: querer é diferente de precisar!

Marcus Mingoni é diretor de Operações da Divisão de Sistemas de Ensino da Editora Saraiva

Todos já presenciamos ou vivemos na própria pele aquela cena constrangedora em que a criança chora e esperneia em uma loja por não ter o seu pedido atendido. Os pais muitas vezes parecem impotentes para lidar com a situação, que é realmente desafiadora. Por um lado, as ações de marketing voltadas às crianças estão cada vez mais sofisticadas e crescem em ritmo exponencial. Por outro, o acesso simultâneo a diversos tipos de tecnologia e a enorme exposição à informação tem proporcionado às crianças plena consciência da influência que exercem nos hábitos de consumo da família. Há, também, o componente da compensação: muitos pais compram o que os filhos desejam para aliviar a culpa pela ausência no convívio diário.

Estamos falando de crianças em processo de formação, que não estão preparadas para o bombardeio de estímulos ao consumo a que são submetidas diariamente. Os efeitos são devastadores e extrapolam o ambiente familiar, gerando custos para a sociedade e o meio ambiente. O desenvolvimento de comportamentos incompatíveis com as respectivas fases do crescimento desgasta as relações familiares, faz com que muitas crianças tenham dificuldade em compreender as limitações do orçamento familiar e as deixa com tolerância muito baixa a frustrações.

É claro que temos a responsabilidade e o dever de pressionar os agentes sociais e políticos para que sejam criados mecanismos de regulação das campanhas dirigidas às crianças. Ao mesmo tempo, é urgente que os pais se posicionem. O objetivo não é criar uma redoma de isolamento, mas tentar preparar nossos filhos para consumirem com equilíbrio e discernimento.

Algumas ações podem contribuir para a formação de consumidores conscientes. O primeiro passo é os pais refletirem sobre suas próprias fraquezas. Se eles compram apenas roupas de marca, não planejam os gastos do orçamento familiar e estão sempre "no vermelho", fica muito complicada a tarefa de educar os filhos na direção de um consumo consciente e responsável.

Já a questão da televisão é um capítulo a parte. Não ter o aparelho à disposição no quarto dos filhos é um avanço importante. Essa medida obriga a criança a dividir o tempo que passaria diante da TV com os demais membros da família, o que pode colaborar para desenvolver o espírito de cooperação. Ao assistir junto com os filhos alguns programas e propagandas, os pais podem aproveitar para conversar sobre o teor deles e levar a criança a ter uma visão crítica daquilo que assiste. Estabelecer limites de tempo para assistir TV e ficar ao computador também é saudável.

Melhor ainda do que impor regras é buscar atividades que possam ser realizadas em família e que não envolvam mídia. Isso inclui uma extensa gama de programas interessantes, como ir a parques, realizar trabalhos voluntários, brincar com jogos de passatempo para a família, praticar esportes, participar de atividades culturais, ler e cozinhar juntos. Evitar levar as crianças para fazer compras também ajuda bastante, especialmente no caso das pequenas. Isso porque é difícil para elas compreender porque os pais não compram o que elas desejam. Todavia, se for inevitável levá-las, prepare-as antecipadamente sobre o que poderão ou não comprar. Isso ajudará muito na hora de dizer não e poder lembrar que já havia sido combinado.

Quando os pais percebem a dimensão do problema e refletem sobre as consequências maléficas que o consumismo precoce causa na família e na sociedade, está estabelecido o primeiro passo na direção de uma ruptura com esse estado de coisas. Desenvolver a consciência da importância de preparar nossos filhos para não serem alvos fáceis das elaboradas estratégias de marketing é fundamental. A oposição ao consumismo não significa o radicalismo de buscar o consumo zero, mas almeja proporcionar condições para um consumo inteligente e equilibrado, tanto do ponto de vista do orçamento doméstico como dos recursos do meio ambiente.

Cartas para O HOJE podem ser encaminhadas para: Rua 132-A nº 124 Setor Sul - CEP: 74093-220 - Goiânia (GO); ou pelo fax (62) 3095-8716; ou pelo e-mail editor@hojenoticia.com.br. O jornal é livre para recusar material com palavras ofensivas e denúncias sem documentos que comprovem a reclamação. Também só publicaremos cartas assinadas, que contenham nome e endereço completos do remetente, CPF e RG.

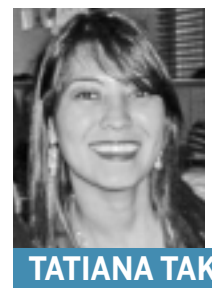

MOMENTUM JURIS

TATIANA TAKEDA

momentumjuris@ohoje.com.br

Assalto em estacionamento conveniado gera indenização

A 24ª Câmara de Direito Privado do Tribunal de Justiça de São Paulo (TJ-SP) condenou um banco a pagar indenização a uma empresa cujo funcionário foi assaltado no estacionamento conveniado à agência. De acordo com o voto do relator, desembargador Cesar Mecchi Morales, a área do estacionamento pertence ao banco que sublocou a uma empresa. Entre eles havia convênio para que a primeira hora de utilização tivesse valor diferenciado para clientes do banco. O magistrado ainda destacou que cabe ao caso a aplicação da teoria do risco da atividade. O oferecimento do estacionamento, seja a exploração direta ou indireta (terceirização), implica a assunção dos mesmos riscos da atividade principal. Isto porque constitui uma extensão da agência bancária, cabendo ao banco tomar as cautelas necessárias a fim de evitar que a incolumidade de seus clientes seja atingida, seja a física ou a econômica.

LEI DA PALMADA PODE NÃO SER APROVADA

O polêmico projeto de lei que proíbe os pais de castigarem fisicamente os filhos corre o risco de não ser aprovado pelo Congresso Nacional. Depois da anuência, em caráter terminativo, da comissão especial criada para analisá-lo, o projeto deveria ter sido encaminhado ao Senado, mas está parado na Mesa Diretora da Câmara. A proposta, que ficou conhecida como Lei da Palmada, entre outros, estabelece que os pais que cometerem o delito deverão passar por acompanhamento psicológico ou psiquiátrico e receberem uma advertência. Eles, no entanto, não estão sujeitos à prisão, multa ou perda da guarda dos filhos. Os médicos, professores ou funcionários públicos que souberem de casos de agressões e não os denunciarem ficam sujeitos à multa que pode chegar a 20 salários mínimos.

AUDIÊNCIA DISCUTE A REFORMA DO CÓDIGO PENAL

A comissão de juristas que elabora o anteprojeto de reforma do Código Penal brasileiro irá realizar audiência pública na próxima sexta-feira (24), em São Paulo. Segundo o presidente da comissão, ministro Gilson Dipp, do Superior Tribunal de Justiça (STJ), serão tratados preferencialmente temas relativos ao capítulo dos crimes contra a vida. São esperadas centenas de cidadãos e representantes da sociedade civil para exporem suas ideias, que serão avaliadas posteriormente pela comissão. Mais de 40 entidades foram convidadas a enviarem representantes. Assuntos como a eutanásia, a ortotanásia e o aborto deverão polarizar as exposições.

EMPRESA PAGARÁ POR CANCELAMENTO DE VOO

A 3ª Câmara Cível do Tribunal de Justiça da Paraíba (TJ-PB) condenou a VRG Linhas Aéreas S/A a pagar indenização por danos morais e materiais, no valor de R$ 2.164,57 mil, a dois passageiros em razão de cancelamento de voo. O relator, desembargador Genésio Gomes Pereira Filho, entendeu que a ocorrência de problema técnico é fato previsível, não caracterizando hipótese de caso fortuito ou de força maior, de modo que cabe indenização a título de dano moral pelo atraso de voo e extravio de bagagem.

GESTÃO DE ESCRITÓRIO DE ADVOCACIA

A Ordem dos Advogados do Brasil em Goiás (OAB-GO), por meio da Comissão de Direito Empresarial e em parceria com a Escola Superior de Advocacia (ESA), realizará no próximo dia 28, às 19h, a palestra sobre "Gestão de escritório de advocacia frente a globalização das empresas", ministrada pelo advogado português Miguel Reis e pelo consultor de processos da BP Company, Sérgio Calura.

NO FACEBOOK

"Senhor, tenha misericórdia!", escreveu **Moacyr Santos** sobre matéria "Em crise, ACCG deixa de receber doações: Os serviços de telemarketing para garantir recursos ao Hospital Araújo Jorge ficaram paralisados por nove dias".

O HOJE

Fale com a gente

Rua 132-A nº 124, Setor Sul, CEP. 74093-220, Goiânia-Goiás - Fone/Fax: (62) 3095-8700

Diretor-geral
José Allaesse Lopes

www.hojenoticia.com.br
editor@hojenoticia.com.br

Departamento de Circulação
(62) 3941-8848
circulação@ohoje.com.br

Departamento Comercial
(62) 3095-8722 / 3281-4222
comercial@ohoje.com.br

Gerente Comercial
Thiago Moura Fé
(62) 3095-8729

Editor Executivo: José Carlos Araújo
Editor de Política: Fleurymar de Souza
Editor de Fotografia: Wesley Costa

Editor de Cidades: Vandré Abreu
Editora de Essência: Ana Maria Morais
Editor de Esportes: Edivaldo Barbosa

Editor de Arte: Bruno Cabral
Editores adjuntos: Marcos Simon / Marjorie Avelar / Adalberto Araújo / Carlos César Ibiapino

Pulverização já não pode ser descartada

A discussão estimula a fragmentação, sugerindo que se faça do primeiro turno das eleições o teste vocacional dos candidatos

FLÁVIA GUERRA

Selma Cândida

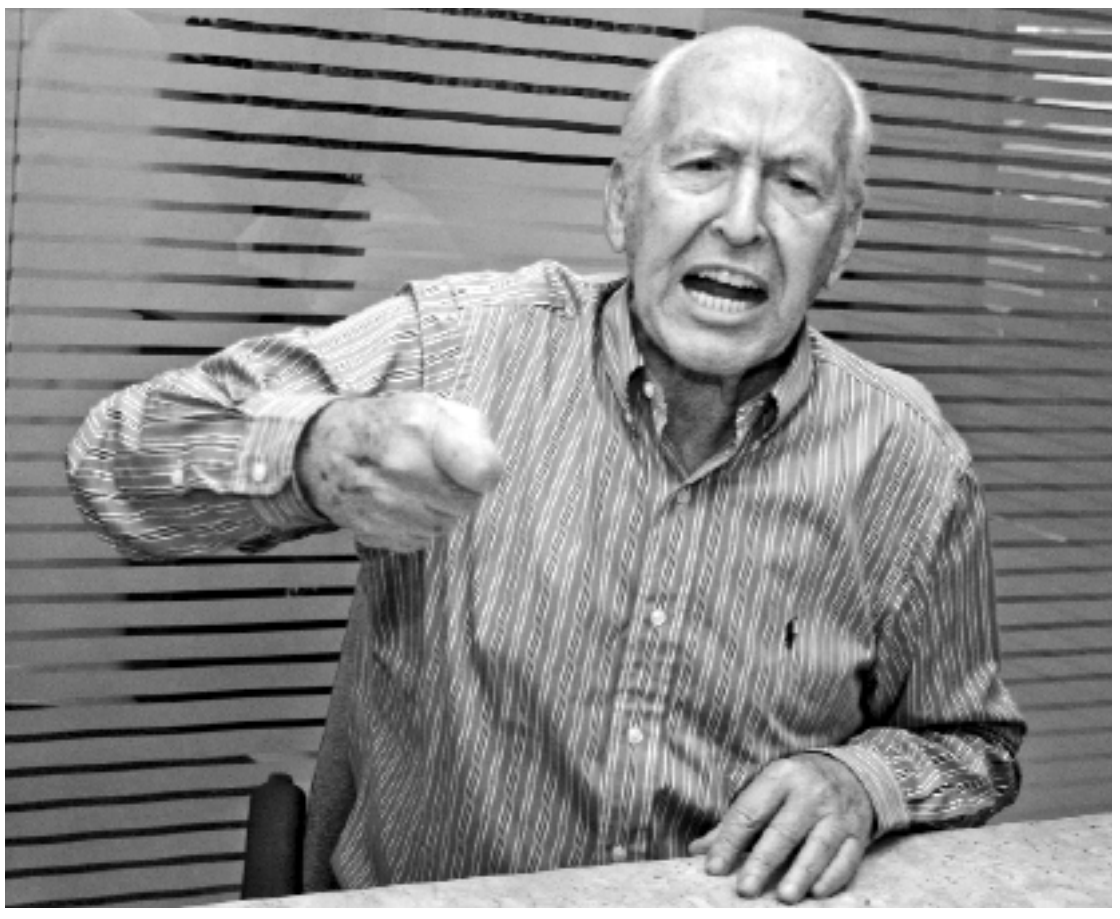

Em busca do consenso, Nion reabre amanhã novas rodadas de conversações com os aliados

Nenhum dos pretensos candidatos da base aliada se dispõe a recuar quando os critérios para a escolha de um nome sejam capacidade de aglutinação, densidade eleitoral e legitimidade, por histórico e militância. Desta forma, a pulverização de candidaturas não pode ser descartada, a despeito dos apelos à unidade e do viés democrático do debate, sob a coordenação do ex-prefeito Nion Albernaz.

Fala-se com o deputado Jovair Arantes (PTB) e se ouvirá uma narrativa comovedora a respaldar suas pretensões, com o arremate de que desta vez não haverá recuo. Ouve-se Leonardo Vilela (PSDB), e a alegação é a de que já teria demonstrado espírito partidário ao renunciar a uma candidatura ao governo, em 2006, após ter abandonado as fileiras do PP para se tornar tucano.

Até aqui, argumentos convincentes para eles mesmos, menos para os demais partidos da base, que também têm discursos próprios a favor de suas causas. Isto para não se falar no público votante que focaliza os pretensos candidatos com seus próprios conceitos, certamente bem distintos. Em seu quinto mandato parlamentar, o deputado federal Jovair Arantes tenta se impor por imaginar que seu histórico de fiel aliado lhe delega força para vencer as resistências.

Leonardo Vilela, o ungido do PSDB, pousou no ninho tucano a convite do governador em 2005. Já na cerimônia de filiação ouviu da senadora Lúcia Vânia um recado claro: cristão novo precisaria contar tempo de casa e folha de serviços prestados para missão mais relevante. Morreu ali, no nascedouro, o projeto, se é que existia de fato, de se fazer do neotucano o candidato a governo. O padrinho da filiação, embora fosse o governador, percebeu que seria forçar a barra e gerar uma crise partidária. O tempo mostrou que, além de Lúcia Vânia, uma vertente da base aliada reagiria. Desta vez, é o DEM que eleva a voz.

Vai-se percebendo que todas as argumentações de todos os postulantes se aproximam. Nenhum dos candidatos a candidato se imagina desprovido das necessárias credenciais para disputar a Prefeitura. Ainda que não tenha planejado, a base aliada esboça um projeto político a ser concluído num segundo turno, fazendo do primeiro um teste vocacional.

Outros atores entram em cena

Ademais, outros atores políticos estão na área com iguais expectativas de que suas qualificações possam atrair para si o apoio dos demais partidos.

O deputado federal Sandes Júnior (PP) mune-se de pesquisas e de um histórico de derrota que, na sua ótica, ao contrário de desmerecê-lo, o credenciam. Se a pesquisa revela um bom posicionamento seu perante o eleitorado, ter pedido duas eleições para Iris Rezende não é traduzido como derrota. Se o vencedor tinha forte expressão política, por inferência, tinha no concorrente um competidor à altura. Com esse discurso, Sandes vende caro as suas derrotas. Assim, ele que ir à raia das disputas por se julgar com as costas calejadas para o que der e vier , tendo em conta sua experiência na arena, sua resistência às quedas e a determinação de apostar em si mesmo. Político experimentado, Sandes absorve críticas como quem faz do limão uma limonada.



Batido por Iris, Sandes se diz mais fortalecido para disputar



José Eliton é a proposta do DEM para o partido avançar

O vice-governador José Eliton (DEM) entra na lista de pré-candidato por contingências naturais. O Democratas ocupava o espaço com a possível candidatura do senador Demóstenes Torres, mas como política tem aversão ao vácuo, o deslocamento de um dá lugar a um outro tendo em vista os pontos de contatos que os une e a aspiração de seu partido de deslocar-se da retaguarda para avançar mais uma casa no jogo do poder.

Impulsionado por este discurso verbalizado pelo presidente do Democratas, deputado federal Ronaldo Caiado, José Eliton não chega como imposição, mas também não recua como partidário de uma causa que se sabe legítima e oportuna, tendo em vista sua condição de soldado à disposição do partido e as credenciais que o projetaram na vice-governadoria.

O PSD também vem aí com sua própria candidatura. Indiferente à opinião do governador que aconselha candidato único na base aliada, Vilmar Rocha já defende, há tempos, a tese de que o partido precisa fortalecer-se. Com um candidato a prefeito, a visibilidade e a difusão da mensagem do PSD são dividendos políticos nada desprezíveis para quem estará fazendo seu debute na arena.

Como tornar possível o necessário?

Como já se expressou um tucano de alto coturno, política não é arte do possível. É a arte de criar as condições para tornar possível o necessário. O necessário, neste caso, é encontrar um competidor para enfrentar o prefeito Paulo Garcia, ou seja, identificar um candidato que tenha um conjunto de vantagens para marcar a diferença. O impasse está aí. Todos os pretensos candidatos se sentem credenciados.

Quem vai contestar a máxima oferecida ao cenário das discussões pelo experiente Fernando Henrique Cardoso? O necessário para a base partidária, no momento, é identificar um candidato à altura do desafio.

Por que o desafio? É que, do lado de lá, tudo já está acertado e o candidato à reeleição, além da vitrine permanente, a despeito da sucessão de escândalo, conta com a exposição diária, pela natureza do cargo, para tentar retocar a imagem. Acrescente-se o fato de que sua retaguarda conta com a vigilância de um general que vale por um exército. Iris Rezende não só instalou seu sucessor no poder municipal como lhe deu garantia de que a infantaria peemedebista estará na linha de frente da caça aos votos para a sua reeleição.

Os elásticos critérios para a escolha de um nome da base aliada – por ampliar o debate interno -, tornam mais atraente a disputa, teoricamente, sob a ótica da aliança PT-PMDB, que já celebra a unidade. Embora por lá a sucessão de deslizes em torno do Mutirama comece a gerar insegurança quanto à convicção de vitória, os dois partidos ainda mantém o casamento, apesar de tudo.

O que se vê, após a unção de Leonardo Vilela, leva à suposição de que a unidade virá após a pulverização de candidaturas. Isto é, a base aliada deve chega à arena da disputa com muitas caras, na expectativa de um segundo turno. Quem passar pelo funil, será o fator de aglutinação. **(F.G.)**

CGE

Gestão de Documentos terá sistema eletrônico

Agilidade e transparência no acompanhamento de processos. Esse é o objetivo do Sistema Eletrônico de Gestão de Documentos, que deve ser colocado em operação dentro dos próximos dias pela Controladoria Geral do Estado, segundo informa o titular da Pasta, José Carlos de Siqueira. A nova ferramenta foi desenvolvida pela Superintendência Central de Controle Interno, subchefia da CGE e Gerência de Sistemas e Informações da Pasta.

O novo sistema assegura mais rapidez nos trabalhos, favorece a busca e manuseio das informações geradas, além de permitir que os técnicos façam suas manifestações em meio eletrônico. A ferramenta será utilizada por todas as superintendências, abrangendo processos, ofícios, memorandos e outros atos. Os processos serão digitalizados no ato de entrada no protocolo.

O mecanismo será fundamental também para a geração de dados estatísticos, relatórios e levantamentos, já que funcionará também como banco de dados para uso dos técnicos, especialmente os que atuam nas áreas de auditorias e controle interno. É mais um passo com o objetivo de modernizar a gestão pública, que se torna mais célere, confiável e transparente, segundo Siqueira.

Leo Iran



José Carlos Siqueira: "Trabalhos serão dinamizados"

Informe Publicitário

PROTOCOLO CIRÚRGICO, GUIADO POR COMPUTADOR, PERMITE A INSTALAÇÃO DE IMPLANTE DENTAL E PRÓTESE FIXA EM ATÉ UMA HORA.

A boa notícia é que nunca foi tão simples, rápido e agradável voltar a sorrir!

Um paciente desdentado pode entrar no consultório odontológico e, em um curto espaço de tempo, sair com implantes dentais instalados e em condição de mastigar e sorrir.

O uso do protocolo começa com a identificação das necessidades de reabilitação oral do paciente, que depois é encaminhado para uma tomografia computadorizada. Com base nessa tomografia, o implantodontista faz uma cirurgia virtual no computador através de um software específico, o que lhe permite posicionar perfeitamente o implante em relação ao osso e ao dente a ser colocado.

Para esse tipo de procedimento, com auxílio do computador, não há necessidade de cortes e suturas na gengiva. A prótese, previamente confeccionada, em alguns casos pode ser fixada logo em seguida e o tratamento pode ser finalizado em até uma hora.

R. T. - Dr. Frederico Coelho - CRO 5621

CROOL
CENTRO DE REABILITAÇÃO ORAL
ODONTOLOGIA A LASER
Rua 36, nº 209 - Setor Marista
62 3941.3131

MARQUE UMA AVALIAÇÃO PARA SABER SE O SEU CASO PODE SER RESOLVIDO DESSA MANEIRA E VOLTE A SORRIR COM SEGURANÇA!

www.crool.com.br

Faculdade Delta
Processo Seletivo CONTINUADO
Provas Agendadas www.faculdadedelta.edu.br
CURSOS Administração, Sistemas de Informação, Ciências Contábeis, Gestão Ambiental, Gestão Recursos Humanos
Autorizado e Reconhecido MEC
Mensalidades a partir de R$ 284,00
+ 17 cursos de pós-graduação
5 Áreas Educação, Saúde, Direito, Meio Ambiente, Políticas Públicas
Aulas presenciais; Grande Acervo Bibliotecário; Modernos Laboratórios de Informática; Fácil Acesso
Faculdade Delta
3287-1572

MUNDO

Mais de 50 morrem em ataques na Síria

Rússia e Nações Unidas devem mandar enviado especial ao país árabe. Em janeiro, a ONU contabilizava 5.400 mortes pela repressão

Sobe para 50 o número de pessoas mortas nos duros ataques ocorridos ontem, no centro da Síria, um dia após o Exército enviar reforços antes de um possível assalto por terra na área. Não estava ainda claro se os intensos disparos no bairro de Baba Amr, em Homs, eram o início de uma grande ofensiva para derrotar os rebeldes nessa zona. Homs enfrenta 18 dias seguidos de cerco.

Ativistas dizem que foram feitos disparos em Baba Amr, Khaldiyeh e Karm el-Zeytoun, que duraram mais de duas horas. O Observatório Sírio pelos Direitos Humanos informou que pelo menos 50 pessoas, entre elas duas criança, foram mortas em Baba Amr. As linhas telefônicas na cidade foram cortadas.

As forças de segurança também abriram fogo em Damasco, na tentativa de interromper a disseminação dos protestos na capital, disseram ativistas. A capital do país é uma base do regime do presidente Bashar Assad.

Durante a noite, manifestantes fecharam ruas que levam à Praça Baramkeh, no centro da capital, segundo Mohammed Shami, porta-voz dos ativistas na província de Damasco. Segundo ele, havia uma "campanha de desobediência civil em Damasco em apoio a Homs e às cidades atingidas da Síria".

Na segunda-feira, Assad acusou grupos estrangeiros de financiarem e armarem rebeldes para desestabilizar o país. Em janeiro, a ONU contabilizava 5.400 mortes pela repressão na Síria apenas em 2011. Os protestos contra o regime começaram em março passado e têm sido duramente reprimidos. Na segunda-feira, a Cruz Vermelha disse que estava tentando um cessar fogo entre os dois partidos na Síria para permitir a entrada de ajuda humanitária.

Adel Hana/AP/Ae



Estudantes queimam foto do presidente sírio, Bashar Assad

Ontem, a Rússia e as Nações Unidas deveriam mandar um enviado especial ao país para ajudar a coordenar a assistência humanitária em segurança. O ministro do Exterior da Rússia propôs em sua conta no Twister que a ONU que envie ajuda ao país. Até o fechamento desta edição não foram registradas informações sobre a situação do enviado à Síria. **(Agência Estado)**

HONDURAS

Preso fumante teria provocado incêndio

O descuido de um preso que dormiu enquanto fumava poderia ser a causa do incêndio na prisão de Comayagua, em Honduras, onde morreram 359 presos. Segundo o fiscal geral da república, Luis Alberto Rubí, o incêndio que ocorreu na quarta-feira passada foi acidental e não provocado intencionalmente. "Essa hipótese é a predominante neste momento, segundo inúmeras declarações das testemunhas", afirmou.

"Mas ainda não sabemos qual dos prisioneiros fumava e dormiu. O cigarro teria caído no colchão, que se incendiou e causou a tragédia", acrescentou. O funcionário do governo indicou que a versão está respaldada por seis especialistas do escritório de Bebidas Alcoólicas, Armas de Fogo e Tabaco dos Estados Unidos (ATF, na sigla em inglês), que investigam o caso.O assunto é de grande relevância, em virtude do mal-estar que prevalece entre os mais de 500 parentes as vítimas, que pressionam o governo para esclarecer a situação e que protagonizaram dois tumultos em seis dias.

Depois do incêndio, logo surgiram boatos de que um preso teria incendiado intencionalmente seu colchão em uma briga e sob o efeito de drogas. Os guardas do centro penal teriam disparado contra os prisioneiros. "Veremos se algum destes corpos que não foram analisados têm orifícios de bala", garantiu a porta-voz dos parentes das vítimas, Gloria Marina Redondo. **(AE)**

VENEZUELA

Chávez tem nova lesão cancerosa

O presidente da Venezuela, Hugo Chávez, afirmou ontem que vai passar por nova cirurgia para remover uma lesão cancerosa. Ele confirmou os rumores que surgiram no fim de semana de que viajou a Cuba, onde foi tratado no ano passado por um tipo de câncer não revelado. Chávez apareceu na televisão em Barinas, seu Estado natal, depois de seus apoiadores terem desmentido os rumores. "É uma pequena lesão, de cerca de dois centímetros de diâmetro, claramente visível. Isso nos obriga a fazer outra intervenção cirúrgica", afirmou Chávez.

Em junho, autoridades do governo da Venezuela negaram a especulação de que Chávez havia sido gravemente ferido e recebia tratamento em Cuba, até que o presidente mesmo admitiu que tinha câncer e os médicos removeram da região pélvica um tumor "do tamanho de uma bola de beisebol". Mais cedo, o ministro das Comunicações, Andrés Izarra, negou versões que circulavam na internet sobre uma possível viagem de emergência de Hugo Chávez a Cuba por causa de complicações de seu câncer detectado no ano passado.

A doença de Chávez ameaça o cenário para as eleições de outubro, para a qual a expectativa era de uma nova vitória dele, embora esteja enfrentando a maior ameaça eleitoral depois de 13 anos no poder. **(AE)**

EXPRESSA

Centenas de pessoas se reuniram no museu do Prado em Madri para ver uma cópia da "Mona Lisa" pela primeira vez desde que a restauração revelou que certamente ela foi pintada por um dos aprendizes de Leonardo da Vinci. A pintura foi colocada em um display no museu nesta terça-feira, onde ficará até ser levada ao museu do Louvre, em Paris, no próximo mês, onde ficará junto ao original como parte de uma exibição do trabalho de da Vinci. A cópia faz parte da coleção espanhola há centenas de anos. **(AE)**

LEGALIDADE

Candidata da direita derrotada na França

A líder da extrema-direita francesa, Marine Le Pen, perdeu ontem uma batalha legal em sua intenção de concorrer às eleições para presidente do país, após a Corte Constitucional ter determinado que seus apoiadores precisam ser conhecidos.

A decisão foi tomada com base na atual lei eleitoral que diz que todo candidato à presidência precisa garantir 500 assinaturas de prefeitos e autoridades locais em apoio à sua candidatura, e que essas assinaturas devem ser divulgadas. Com isso, a candidata da extrema-direita fica ainda mais sob pressão dois meses antes do primeiro turno da eleição em 22 de abril. A vitória indireta é do atual presidente Nicolas Sarkozy, que está tentando minar os apoiadores de Le Pen com retórica nacionalista em seu esforço para garantir um segundo mandato.

Le Pen tem forte apoio nas pesquisas de opinião pública, mas não cumpriu a regra porque está com dificuldades em obter as 500 assinaturas de autoridades públicas. O Partido da Frente Nacional, de Le Pen, disse que os prefeitos estão temerosos de comprometer suas carreiras se apoiarem a candidata por causa de suas visões extremas e argumenta que a regra é inconstitucional.

Constitucionalidade

A Corte Constitucional afirmou ontemque as assinaturas públicas são constitucionais e que ajudam a aumentar a transparência política. O prazo final para que as assinaturas sejam submetidas é 16 de março e o primeiro turno das eleições está marcado para 22 de abril.

As pesquisas indicam atualmente que o socialista François Hollande está na frente, seguido de Sarkozy e Le Pen. **(AE)**

UNESCO

Brasileiro premiado por estudo da língua árabe

O brasileiro João Medeiros Vargens recebeu ontem, da Organização das Nações Unidas para a Educação, a Ciência e a Cultura (Unesco), o prêmio Sharjah para Cultura Árabe pelo estudo da influência da língua árabe no português e da cultura islâmica no Brasil e no mundo lusófono.

Natural do Rio de Janeiro (1952), Vargens é editor, escritor, tradutor, lexicógrafo e professor de língua e cultura árabe. Ele dividirá com o autor libanês Elias Khoury o prêmio, que será entregue no próximo dia 27 em Paris pela diretora da Unesco, Irina Bokova. Cada um receberá US$ 30 mil.

Segundo a Unesco, Vargens é distinguido pelo seu "envolvimento no estudo da influência da língua árabe no português e pelo seu trabalho para iluminar a cultura islâmica no Brasil e no mundo português em geral".

O prêmio Sharjah para Cultura Árabe, criado há dez anos por iniciativa dos Emirados Árabes Unidos, distingue anualmente duas personalidades, uma árabe e outra de um país não árabe. **(Agência Brasil)**

EXPRESSA

A polícia de Moscou deteve cerca de 20 pessoas que protestavam na noite de ontem contra o governo do primeiro-ministro Vladimir Putin. Os manifestantes gritavam "Abaixo o Estado policial" e "Rússia sem Putin", perto da Comissão Central de Eleições, para pedir o voto livre. Putin é candidato à presidência na eleição que ocorrerá em 4 de março. **(AE)**





TEMA DO DIA

Consumo de etanol em Goiás é 2º maior do País

Somente nos últimos 6 meses do ano passado, o Estado vendeu 394 milhões de litros, mas gasolina ainda é a preferência do consumidor goiano

ANDRÉ PASSOS

Fábio Lima



Pastor Darley Machado prefere abastecer com etanol por causa do bom rendimento do carro

O consumo de etanol hidratado em Goiás somou 394 milhões de litros nos últimos seis meses do ano passado, mesmo com uma queda de 25% sobre igual período de 2010. Com isso, o Estado é o segundo do País nas vendas internas do combustível, superando Estados com frota maior de veículos. A escalada nas vendas começou após os dois últimos quadrimestres do ano, quando o combustível passou a ser menos vantajoso que a gasolina em todos os Estados brasileiros, exceto em Goiás e São Paulo.

Apesar do grande volume de vendas de etanol, o consumo de gasolina ainda é maior. De acordo com o presidente do Sindicato do Comércio Varejista de Derivados de Petróleo de Goiás (Sindiposto), Leandro Lisboa Novato, é essa a sensação que se tem nas bombas. "O que percebemos foi uma queda no consumo de etanol em relação a 2010", diz. No entanto, ele não informou números. "Estamos proibidos pelo Ministério Público de informar números das vendas", conta o presidente da entidade.

Já o presidente do Sindicato da Indústria de Fabricação de Álcool de Goiás (Sifaeg), André Luiz Rocha, informa que, no ano passado, houve incremento de 4% a 5% na produção de etanol combustível totalizando algo em torno de 2,7 bilhões de litros. Parte deste volume foi exportado para outros Estados.

Nas bombas

Nas bombas, não é difícil encontrar quem dê preferência ao etanol. É o caso do pastor Darley Machado, de 39 anos, que só abastece em dois postos em Goiânia. A preferência é por acreditar no estabelecimento, mas o combustível é sempre o álcool. A justificativa é que, além de ser mais barato, o etanol também tem bom rendimento em seu carro. "A diferença é muito pequena, um ou dois quilômetros por litro, e o comportamento do carro é muito melhor com o álcool. Fico com o mais barato", diz ele.

A preferência, porém, também é pela suposta vantagem ambiental que o etanol trás. A engenheira da computação Sueli Custódio dos Santos, 37, não usa outro combustível há quatro meses. Ela consome um tanque por semana e raramente abastece com gasolina. "É apenas para variar um pouco é bom para o carro e recomendado pela montadora, mas na diferença de preço e rendimento, o etanol ainda é bem mais barato", diz ela.

SAIBA MAIS

Maiores consumidores de etanol do País em 2011

Estado	Consumo etanol (litros) julho a dezembro	Consumo etanol (litros) janeiro a dezembro
São Paulo	4,4 bilhões	6,3 bilhões
Goiás	394 milhões	702 milhões
Paraná	350 milhões	806 milhões
Minas Gerais	269 milhões	562 milhões
Rio de Janeiro	227 milhões	521 milhões

Fonte: ANP

Desempenho de outros Estados brasileiros

Em São Paulo, o consumo de etanol somou 4,4 bilhões de litros nos seis últimos meses do ano passado. Nesse período os goianos abasteceram seus carros com 394,2 milhões litros de etanol o que supera em 12% o Paraná, terceiro maior estado em consumo, com 350 milhões de litros. Já no comparativo de todo o ano passado Goiás, com 702 milhões de litros vendidos, perde uma posição no ranking, ficando atrás de São Paulo 6,3 bilhões de litros e Paraná (806 milhões).

Parte desse aumento também se deve ao crescimento nas vendas de veículos que supera os 8% em 2011 sobre o ano anterior. Ano passado foram emplacados 86 mil novos automóveis em Goiás, segundo o Departamento Estadual de Trânsito (Detran), sendo que grande parte deles é bicombustível.

Ainda assim, a preferência do consumidor goiano pela gasolina é 60,1% maior que pelo etanol. Nos seis últimos meses de 2011 foram consumidos 631 milhões de litros do derivado de petróleo, mesmo com a paridade entre gasolina e etanol ainda favorável ao composto da cana. **(A.P.)**

EM GOIÂNIA

Nissan mostra 1º carro 100% elétrico

A cidade de Goiânia recebe, de 24 a 26 de fevereiro, o projeto Nissan Inova Show, que, entre ofertas aos consumidores, vai apresentar o Nissan LEAF, primeiro carro 100% elétrico comercializado em larga escala, que poderá ser testado pelos visitantes. O evento faz parte do Plano de Crescimento da empresa, que tem como objetivo alcançar 5% de participação até 2014 e se posicionar como uma das principais marcas de automóveis do País, principalmente no segmento de entrada.

Também será apresentada a recém-lançada picape Frontier 2013, que conta com novo motor turbodiesel 2.5 16V, ainda mais forte, mais econômico e emitindo menos poluentes já que utiliza a mesma tecnologia de ponta da marca disponível na Europa.

A Nissan foi a fabricante nacional que mais cresceu no Brasil em 2011 com 67.284 veículos emplacados, novo recorde para a marca. O total é 88% superior ao obtido em 2010. Com este resultado, a empresa saltou da 8ª para a 7ª posição entre as marcas que mais venderam automóveis no Brasil no último mês de 2011 e atingiu a 6ª colocação em janeiro.

A empresa espera abrir 239 concessionárias até o fim de 2016, sendo que atualmente atende os 26 Estados brasileiros, além do Distrito Federal, com 130 concessionárias. Desde junho de 2011, o Nissan Inova Show leva a experiência da marca aos consumidores brasileiros. A previsão do projeto é impactar mais de 100 mil pessoas em mais de 30 cidades.

Durante o evento, o público poderá conferir a inovação e a tecnologia de toda a linha de veículos Nissan disponível no país, como os compactos March e Versa, além da picape Frontier 2013, família Livina, família Tiida e o sedã Sentra. O Nissan Inova Show será realizado no Shopping Flamboyant, nos dias 24, 25 e 26 de fevereiro, com exposição de carros, ações interativas, test drive (traga sua CNH) e oportunidades de vendas.



Nissan Leaf, 1º carro 100% elétrico, será testado em Goiânia



NEGÓCIOS CAPITAL

LAURO VEIGA FILHO
negocioscapital@ohoje.com.br

Catastrofismo desmentido

Como todos os leitores se recordam, catastrofistas em geral trataram de criar um clima negativo em relação ao comportamento dos preços nos primeiros meses deste ano, acenando com a perspectiva (gradualmente desmentida pelos fatos concretos) de nova disparada da inflação por conta, principalmente, do aumento real anunciado para o salário mínimo, numa política, de resto, acordada entre governo e sociedade lá atrás, numa forma de assegurar caráter mais duradouro à recuperação do poder de compra dos trabalhadores que dependem do salário mínimo.

Para conter a escalada inflacionária, praticamente "inevitável", a se dar crédito àqueles prognósticos (que se mostram, agora, totalmente furados), seria preciso arrojar a política monetária, com novas altas para as taxas de juros e aperto ao crédito de forma a esfriar a demanda, derrubar a atividade econômica e, assim, segurar os preços. Como esta coluna veio tentando demonstrar ao longo desse período, esse tipo de diagnóstico não encontrava qualquer base na realidade, desconsiderando que o mundo todo estava e permanece atolado num cenário de "deflação" (ou seja, de preços em queda), por conta da crise financeira. Para comprovar: a grande preocupação dos bancos centrais na Europa e nos Estados Unidos, no ano passado como agora, está relacionada a uma perspectiva de redução exagerada dos preços, que pode criar ameaças para a economia tão ou mais graves do que uma disparada da inflação. Por isso decidiram reduzir ainda mais ou manter achatadas as taxas de juros, como forma de assegurar algum ânimo para a economia e evitar uma deflação continuada.

No Brasil, a inflação medida pelo Instituto Brasileiro de Geografia e Estatística (IBGE) entre os dias 14 de janeiro e 10 de fevereiro, para apuração do Índice Nacional de Preços ao Consumidor Amplo – 15 (IPCA-15), recuou para 0,53% frente a 0,56% nos 30 dias de janeiro, abaixo também dos 0,65% anotados entre a quinzena final de dezembro e as duas primeiras semanas de janeiro. Os preços dos alimentos e bebidas, que chegaram a subir 1,25% no IPCA-15 de janeiro, recuaram para 0,86% nos 30 dias do mês passado e em seguida para 0,29% no IPCA-15 de fevereiro.

O item foi o principal fator a explicar a queda da inflação mensal. Houve queda de 0,33% para vestuário e de 0,05% para transportes, contrabalançando o salto de 1,07% em despesas pessoais (por conta da elevação das despesas com empregados domésticos, em função da alta do mínimo) e de 5,66% para a educação. A influência desses dois itens tende a ser diluída, daqui em diante, na medida em que o índice geral incorporar as altas já realizadas. Para anotar, a despeito do aumento real de mais de 6% para o salário mínimo, o rendimento médio real para o total de ocupados cresceu, em janeiro, 2,7% em relação ao primeiro mês do ano passado, quando registrou-se um salto de 5,3% frente a janeiro de 2010. Também nesta área, as pressões sobre a inflação parecem ser menos relevantes do que no começo de 2010.

Especial para O HOJE

EXPRESSA

Os bancos voltarão a funcionar a partir das 12h desta Quarta-feira de Cinzas, segundo a Federação Brasileira de Bancos (Febraban). As contas de consumo (água, luz, telefone e TV a cabo, por exemplo) e os carnês que venceram durante o carnaval poderão ser pagos hoje, sem a incidência de multa. A população também poderá usar os canais alternativos de atendimento para as operações bancárias. **(Agência Brasil)**



Países desenvolvidos terceirizam uso da água

A maioria dos recursos hídricos raramente é contabilizada nos custos econômicos e mesmo ambientais da produção

Arquivo/ABr



Estudo mostra que a oferta de água segue o fluxo de bens comercializado em todo o mundo

Especialistas e lideranças ambientais argumentam, já há alguns anos, que os países desenvolvidos vêm terceirizando suas emissões de carbono. Isso porque o comércio internacional alterou as pegadas de carbono nacionais especialmente durante o período do Protocolo de Kyoto. Esses países deixaram de produzir bens altamente intensivos em carbono, limpando sua indústria e passando a importá-los de economias emergentes, como a China. Muitos criticam o fato de que as emissões liberadas durante a produção são atribuídas ao país onde a produção ocorre, e não onde os bens são consumidos.

A mesma ideia começa a ser desenvolvida para o uso da água. Um grupo de pesquisadores da Holanda quantificou e mapeou a pegada mundial da água, destacando os padrões de comércio internacional que criam disparidades no uso dos recursos hídricos globais. O resultado é que, como no carbono, os países desenvolvidos importam mercadorias intensivas no uso da água de países emergentes ou em desenvolvimento, onde há pouca ou nenhuma governança para o controle desse recurso.

O estudo, publicado na última edição da revista científica *Proceedings of the National Academy of Sciences*, mostra que a oferta de água segue o fluxo de bens comercializado em todo o mundo. O consumo da água e a poluição estão diretamente ligados à economia globalizada. Um exemplo é que mais de um quinto de toda a disponibilidade global de água é usada para a produção de commodities destinadas à exportação.

A maioria dos recursos hídricos raramente é contabilizada nos custos econômicos e mesmo ambientais da produção. Em parte, isso acontece porque o uso da água é indireto. O cálculo da pegada hídrica dos produtos mostra esse uso indireto da água. Um exemplo muito comum é o da carne bovina, que demanda o uso de mais de 15 mil litros de água para a produção de um quilo de carne, quando é levada em consideração toda a cadeia produtiva. Para uma xícara de café são necessários 140 litros, para 100 gramas de chocolate 2400 litros e para uma camiseta de algodão 2.700 litros.

Esse tipo de análise mostra uma crescente desconexão entre produção, uso regional da água e o consumo global. A globalização vem aumentando o risco de escassez e degradação da água e empresas e países precisam ficar atentos a essa dependência que hoje é global e não mais apenas regional.

Acesso

A Apple é mais uma empresa que decidiu dar transparência à sua lista de fornecedores. A empresa tem sido alvo de duras críticas por causa das condições de trabalho nas empresas para as quais terceiriza sua produção, na sua maioria, localizadas na Ásia. Um exemplo é o da Foxconn, empresa que monta os Ipads para a Apple. A companhia divulgou uma lista das 156 unidades fabris que produzem a maioria dos componentes usados nos Ipads, Ipods, Iphones etc. A lista foi publicada conjuntamente com um relatório de responsabilidade sobre a cadeia de fornecimento, detalhando as 229 auditorias realizadas em seus fornecedores em 2011. O relatório aponta as inconformidades encontradas em relação ao código de conduta estabelecido pela Apple, que trata dos direitos do trabalhador, do cuidado com o meio ambiente e de postura ética, além das medidas tomadas para solucionar esses problemas. A companhia anunciou ainda que passará a permitir o acesso do grupo independente Fair Labour Association às suas auditorias. **(Agência Estado)**

CONCURSO

Abertas 400 vagas em fundação do Rio

A Fundação de Saúde de Angra dos Reis (Fusar), no Estado do Rio de Janeiro, abriu concurso público oferecendo 402 vagas para candidatos de todos níveis de escolaridade nas áreas de administração e saúde. As inscrições podem ser feitas até dia 11 de março pelo site *www.fec.uff.br*, ou pessoalmente no posto de atendimento localizado na Praça Guarda Marinha Greenhalgh. As taxas variam de R$ 30 a R$ 67.

Os salários vão de R$ 778,57 e R$ 6.879,46. Haverá oportunidades para cargos de auxiliar de consultório dentário, auxiliar de laboratório, agente de combate a endemias, artífice I, auxiliar de serviços administrativos, motorista, motorista de ambulância, recepcionista e telefonista para nível fundamental. Também há chances para técnico em laboratório, técnico em enfermagem, técnico em prótese dentária, entre outros cargos.

Para os graduados, as vagas são para os cargos de auditor enfermeiro, auditor médico, assistente social, biólogo, fisioterapeuta, fonoaudiólogo, médico alergologista, anestesista, angiologista, cardiologista, gastroenterologista, geriatra, ginecologista/obstetra, hematologista, infectologista, intervencionista, neurologista, entre outros.

Todos os candidatos farão provas objetivas no próximo dia 25 de março. Haverá aplicação de testes práticos para algumas funções de níveis fundamental e médio.

ALIMENTOS

Brasil doa recursos a países africanos

O Brasil doará US$ 2,375 milhões para que cinco países africanos – a Etiópia, o Malawi, Moçambique, o Níger e Senegal – comprem alimentos produzidos na própria região, informou a Organização das Nações Unidas para Agricultura e Alimentação (FAO). O valor será investido em uma ação conjunta da FAO e do Programa Alimentar Mundial (PAM), também da ONU, definida em acordo assinado ontem, em Roma.

O Brasil ainda deve dividir com parceiros a experiência do seu Programa de Aquisição de Alimentos da Agricultura Familiar, baseado na compra da produção de pequenos agricultores e distribuição a carentes. **(Agência Brasil)**







CIDADES



Moradores da Vila Roriz voltaram a sofrer com alagamentos após madrugada chuvosa. Já é o terceiro do ano. [P10

Vandalismo no fim do carnaval em SP

Ao faltar uma nota, torcedores e integrantes de escolas roubam papéis e causam tumulto generalizado. Cinco são presos

JF Diorio/AE



Polícia Militar de São Paulo teve de interferir na ação dos torcedores das agremiações: vandalismo marca apuração de resultado

Uma confusão sem qualquer solução determinou a falta do resultado do carnaval em São Paulo. A Mocidade Alegre liderava a apuração com dois décimos a frente da Rosas de Ouro e faltava apenas mais um 10 para o título. No entanto, um vândalo tomou as notas das mãos do narrador e as rasgou. Até o fechamento desta edição, os diretores da Liga das Escolas de Samba e os presidentes das agremiações estavam reunidos por mais de três horas sem qualquer definição do resultado. A tendência era a manutenção das notas reveladas até o momento, que deixaria a Mocidade como campeã.

A apuração das escolas de samba do carnaval de São Paulo foi interrompida às 17h30, por um torcedor da Império da Casa Verde que invadiu o palanque onde estava sendo feita a leitura das notas. Ele pegou os envelopes e rasgou os papéis. Em seguida, torcedores jogaram as notas pelo ar. O vândalo foi identificado como Thiago Ciro Tadeu Faria, 29, e, segundo a polícia, é diretor da Império de Casa Verde. Paulo Ferreira, vice-presidente da escola, nega. "É uma pessoa com a camiseta da escola, mas não é da diretoria. Culpar a gente de tudo também não dá", alegou.

A confusão aconteceu durante a leitura dos votos do último quesito (Comissão de Frente). Este é o critério de desempate no carnaval de São Paulo deste ano. Policiais e seguranças controlaram a confusão. Cadeiras também foram jogadas. O início da apuração no Anhembi atrasou devido a uma reunião entre os organizadores e presidentes das escolas de samba, na qual foi debatida a troca de dois jurados em uma das noites do desfile. A troca dos jurados foi a causa da confusão.

De acordo com o delegado da Delegacia de Atendimento ao Turista (Deatur), Osvaldo Nico Gonçalves, Cauê Santos Pereira, 20, da Gaviões da Fiel, também foi preso. Na confusão, um carro alegórico, da Pérola Negra, foi incendiado e, por tal, mais três pessoas foram detidas. Paulo Ferreira afirmou que "este foi o carnaval dos erros. Tem gente que errou e tirou nota 10". Ele ainda criticou a apuração com a presença de torcida: "Agora tem três escolas de time. Eles vêm aqui batem e xingam. Não dá. Isso aqui é carnaval."

Após a confusão, os torcedores da Gaviões da Fiel foram retirados do local e encaminhados para a pista da marginal Tietê, onde seguiram até a quadra da escola, que fica perto do Sambódromo. No caminho, mesmo com a presença da PM, eles protagonizaram mais cenas de vandalismo, destruindo os muros de proteção do Sambódromo.

No Rio, Mangueira se destaca com "parada show"

Um ano depois da "parada dona" que assombrou a Sapucaí com o silêncio da bateria, o presidente da Mangueira, Ivo Meirelles, arriscou ainda mais no desfile da madrugada de ontem, em que homenageou o bloco Cacique de Ramos – com o enredo *Vou festejar, sou Cacique, sou Mangueira*. Numa Sapucaí ampliada com novas arquibancadas, a Verde e Rosa fez o que Meirelles chamou de "parada show".

Pelo menos quatro vezes, na frente das cabines de jurados, a bateria parava e o som da passarela caía por quase dois minutos, deixando o samba sustentado nas vozes dos componentes e de um time de estrelas escalado para um pagode quase intimista sobre um pequeno carro. Numa referência ao reduto do pagode que se tornou o Cacique, nomes como Alcione, Sombrinha, Dudu Nobre, Noca da Portela e Xande do Revelação revezaram-se num show que animou quem estava próximo, principalmente na retomada da bateria.

Sem a mesma tradição na elite do carnaval do Rio, a São Clemente apostou na criatividade para surpreender o público, apresentando o enredo *Uma aventura musical na Sapucaí*. Na bateria, a Amarela e Preta de Botafogo inovou com um violinista. Durante paradinhas, o músico Renato Sobreira tocava no violino parte do samba da escola em uma referência ao espetáculo *Um Violinista no Telhado*.

Wagner Meier/Fotoarena



Renata Santos, rainha da bateria da Mangueira, no desfile ontem

Campeonato

Considerada uma das poucas escolas de samba capazes de impedir o bicampeonato da Beija-Flor, o Salgueiro, que apresentou o enredo *Cordel Branco e Encarnado*, teve o seu maior momento de emoção no final, devido ao risco de ultrapassar o limite de 82 minutos. A rainha da bateria, Viviane Araújo, que ostentava uma fantasia feita com ouro em pó e avaliada em R$ 250 mil, atraiu aplausos ao longo de toda a passarela. **(AE)**

GOIÂNIA

"Galo Goiano" fecha a folia na capital

Pelo segundo ano consecutivo, o bloco carnavalesco de frevo "Galo Goiano", inspirado no carnaval de rua de Olinda (Pernambuco), saiu às ruas da capital com o objetivo de resgatar as tradicionais marchinhas que embalavam as festas nas ruas e clubes do País. Os foliões que prestigiaram o bloco na tarde de ontem se fantasiaram e brincaram ao som do grupo Coró de Pau e da banda da Prefeitura.

Um dos idealizadores do bloco, o promotor cultural Marco Antonio Vieira Ribeiro, 60, conta que o grupo tem enfrentado várias dificuldades, como a pouca participação da população e a falta e patrocínio. Mesmo assim, acredita que o esforço vale a pena pelo amor ao carnaval. "A minha recompensa é ver o pessoal brincando com toda a família. Eu sou folião desde que tenho um ano e quero fazer isso até morrer." Vestido de palhaço e com muita disposição, ele animou os foliões que seguiam o trio elétrico em volta do Parque Vaca Brava, Setor Bueno.

Marco Antonio sonha em resgatar o carnaval de Goiânia. "A propagação do axé acabou com a nossa festa. Tínhamos blocos lindos aqui." Para ele, o carnaval é uma festa para toda a família e ele espera despertar o interesse de manutenção do bloco nas crianças, para que essa tradição não morra. A fotógrafa Tais Maia, 32, concorda. Ela levou a filha Catarina, de 2 anos, para acompanhar o bloco. "Existem poucos lugares para levar as crianças para curtir essa festa. Estou aqui para apoiar essa iniciativa tão legal para que ela continue." A pequena pulava ao som das marchinhas. "Ela adora", garante a mãe.

Apesar das dificuldades, Marco Antonio vê para o futuro um cenário animador. Segundo ele, cerca de 30 blocos saíram em Goiânia este ano e isso é sinal de que mais pessoas estão lutando para resgatar a tradição do carnaval. "Isso sem o apoio de nada. Existem outros grupos querendo ressuscitar o verdadeiro sentido dessa festa aqui. Só por amor." No próximo ano, o "Galo Goiano" pretende fazer a festa em um clube, durante todo o feriado.

Selma Cândida



Foliões da capital se juntaram para o carnaval no Vaca Brava

Clube

No último dia de carnaval, os foliões aproveitaram o sol do início da tarde nas piscinas do Clube Antônio Ferreira Pacheco, no Setor Santa Genoveva. A animação foi completa com as aulas de recreação e distribuição de peças de fantasia. Ao som de axé, professores de educação física coordenavam as coreografias.

No meio da pista estava a família da recepcionista Rosinalma Alves Barbosa, 46. Ela e a família passaram os quatro dias de folia no clube. A recepcionista afirma que o local foi escolhido pelo ambiente familiar e devido a possibilidade de deixar filhos e netos à vontade.

A irmã de da recepcionista, a operadora de caixa Simone Alves Barbosa, 35, conta que gostou do carnaval no Clube Antônio Ferreira Pacheco. Sentada perto, nas proximidades da pista, a dona de casa Valéria Mendes, 24, curtia as coreografias e as músicas. Ela e a tia, Maria de Lourdes Alves de Abreu, 40, foram para o clube apenas na tarde de ontem. "No ano que vem viremos no primeiro dia." **(Angélica Queiroz e Cejane Pupulin)**

OLINDA

Bonecos gigantes marcam último dia

Cidade vizinha a Recife, o último de carnaval em Olinda foi com a tradição dos bonecos. O encontro de mais de cem bonecos gigantes iniciou no Largo da Guadalupe. Eles se alinharam para o desfile e percorreram as ladeiras da cidade histórica. Cada boneco pesa, em média, 25 kg, no entanto, alguns chegam a pesar até o dobro deste peso, como o que homenageou o cantor Luiz Gonzaga. A estimativa é de que 3 mil pessoas tenham acompanhado o desfile dos bonecos.

Bahia

Foi com um vestido que homenageia a África que Ivete Sangalo entrou no Circuito Osmar, no Bloco Coruja, para o desfile no último dia de carnaval de Salvador. Com sucessos como *Cadê Dalila?*, a cantora contagiou a multidão que lota o início do circuito, na Praça do Campo Grande. Hoje, Ivete se une a Carlinhos Brown e à Timbalada para o arrastão, no Circuito Dodô.



Tradicionais bonecos encantaram os turistas em Olinda

Vila Roriz sofre com 3º alagamento

Chuva forte durante a madrugada volta a assustar moradores, mas problema continua sem nenhuma solução

Fábio Lima



Semiramis Rodrigues, 47, retira água da residência em que mora na Rua Lucena com a mãe, Regina, de 67 anos, após alagamento

WANESSA RODRIGUES

A família da aposentada Regina Rodrigues Barbosa, de 68 anos, mal se recuperou do alagamento da última semana e, na madrugada de ontem, passou por mais um susto. As águas da chuva invadiram novamente a casa, localizada na parte baixa da Vila Roriz, na região norte de Goiânia. Mais uma vez, os moradores da residência, que inclui uma menina de 8 anos, passaram parte da noite retirando a água que invadiu o local e suspendendo móveis e eletrodomésticos. Um ponto comercial da região também foi atingido. Apenas nestes 52 dias do ano, esse foi o terceiro alagamento no bairro.

A mesma situação foi registrada na madrugada do último dia 13, sendo que, na ocasião, quatro residências da região foram atingidas. Na manhã de ontem, o inspetor Elizeu Lustosa, coordenador executivo da Defesa Civil de Goiânia, e uma equipe da Defesa Civil de Goiás estiveram na Vila Roriz para verificar a situação. E a constatação é a mesma que já foi passada pelos órgãos: a única solução para o local é a transferência das famílias e o fato não tem data para ocorrer. A promessa é para o segundo semestre.

O tenente Adely Henrique de Souza, da Defesa Civil de Goiás, observa que o problema no local é referente ao escoamento da água. As casas foram construídas quase que no mesmo nível do Rio Meia Ponte. Por isso, quando o nível sobe, a água acaba indo para as ruas e invadindo as casas. Ele lembra que o local também é confluência dos rios Anicuns e Botafogo. "Por isso, acaba ficando sem nível para escoar. Aqui tem um sistema de escoamento que, em uma situação normal, seria suficiente", diz o tenente.

O inspetor Lustosa salienta os lotes da Vila Roriz foram doados às famílias pela Prefeitura na década de 1980. Na época, segundo afirma, não foram realizados estudos ambientais antes de construir as casas. Por isso, as residências estão em local inapropriado. Além dos problemas com o nível do rio, parte das casas construídas no local não tem estrutura para aguentar a força das chuvas. Na casa de Regina Rodrigues, por exemplo, não tem alicerce e os tijolos da construção, feita há 25 anos, estão bem fracos. O inspetor chegou a quebrar um deles com facilidade.

A única solução, conforme diz Lustosa, é a retirada dessas famílias do local. Enquanto isso não acontece, ele orienta aquelas que têm condições a se mudarem para outros bairros. "Quem paga aluguel, por exemplo, pode tentar outros locais que não tenham risco", diz. No final do ano passado, a informação passada pela Prefeitura era a de que existe um trabalho para a retirada das famílias da Vila Roriz.

Crônico

A filha de Regina, a dona de casa Semiramis Rodrigues Barbosa, de 47 anos, ficou 15 anos morando de aluguel, mas, sem condições para arcar com essa despesa, teve de voltar para a Vila Roriz. Ela relata que o problema no bairro é crônico e que só está ali por não ter outra opção. Semiramis revela que, durante um alagamento no ano passado, a casa foi invadida por água misturada com esgoto. "Desde então, minha saúde esta comprometida. A água já levou minha saúde, agora tenho medo que leve minha vida", declara. A dona de casa teme por ela, a filha de 25 anos e a neta de 8 anos, que moram no mesmo local.

BAHIA

Adolescente morre e 11 ficam feridos após camarote desabar

Um adolescente de 15 anos morreu e 11 pessoas ficaram feridas – duas delas com membros mutilados –, na madrugada de domingo, após parte da estrutura do camarote oficial da prefeitura de Alcobaça, 838 km de Salvador, cair sobre a praça central do município, durante uma festa de carnaval.

Passava das 4 horas e havia chovido bastante no local quando a estrutura do camarote ruiu, supostamente por causa dos fortes ventos na região – o laudo da perícia deve ser conhecido em 30 dias. Por causa das condições climáticas, havia poucas pessoas no local no momento do acidente.

David Neves dos Santos, 15, estava acompanhado de dois amigos na festa. Eles perceberam o movimento do camarote e correram, mas parte da estrutura de alumínio atingiu o adolescente, que morreu no local. Seus dois amigos ficaram levemente feridos.

Outras nove pessoas tiveram ferimentos por causa do desabamento. Quatro ainda estão internadas em hospitais da cidade vizinha de Teixeira de Freitas, mas não correm risco de morrer.

Apesar do acidente, a prefeitura manteve a programação da festa. Os diretores da TM21 Produções e Eventos, contratada para montar a estrutura, ainda não se pronunciaram sobre o acidente.

Minas Gerais

Duas pessoas morreram ontem em acidentes nas rodovias federais de Minas, segundo informações do Corpo de Bombeiros. Na BR-381, na região de Nova União, um motociclista morreu ao colidir com um caminhão, na altura do km 415. Sérgio de Freitas, 59, que conduzia a moto com placas de São Paulo, morreu no local. Por conta do acidente, o trânsito ficou complicado no local.

Um pouco antes, duas carretas colidiram na altura dom km 12 da Rodovia BR-364, na zona Rural de Frutal. Morreram no local o motorista de uma das carretas, Joaquim Ribeiro Pinto, 62. Osvaldo Rodrigues Pereira, 51, condutor da outra carreta, ficou gravemente ferida e foi levado pelos bombeiros de Frutal ao PS Frei Gabriel em Frutal.

Atropelamento

Ao menos 17pessoas foram atropeladas por um jovem, de 18 anos, na madrugada de ontem no centro do balneário de Quintão, no Litoral Norte do Rio Grande do Sul. Segundo informações da Polícia Civil, por volta das 2 horas, o jovem quis transitar com um EcoSport pela Avenida Sparta, que estava fechada para festejos de carnaval na rua, e acabou atropelando os foliões.

Dezessete pessoas ficaram feridas, entre elas duas gravemente, e foram levados para os prontos-socorros de Osório e Tramandaí. Uma adolescente, de 15 anos, foi transferida para Hospital de Pronto Socorro, em Porto Alegre. Em depoimento, o rapaz, que se recusou a fazer o teste do bafômetro, disse que os pedestres estavam batendo em seu carro. O veículo e a carteira de habilitação foram apreendidos. A polícia vai instaurar inquérito para investigar o caso. **(AE)**

APARECIDA DE GOIÂNIA

Homem é morto com golpes de halteres

Foi encontrado ontem em uma casa no Residencial Village Garavelo, em Aparecida de Goiânia, o corpo de Luis Sérgio Buzza, 47. De acordo com a PM, ele foi morto com golpes de halteres de academia na cabeça. Próximo ao corpo, a polícia encontrou vestígios de drogas e uma lata de merla. O local é conhecido por ser ponto de usuários de drogas, segundo a PM. Luis tinha passagens pela polícia por lesão corporal e uso de drogas.

Ainda na manhã de ontem, a PM prendeu, no Setor Expansul, dois suspeitos pelo assassinato. Um dos homens disse aos policiais que matou Luis porque ele estava se masturbando no local onde dormiam. Os dois homens, encaminhados ao 4º DP de Aparecida, também são usuários de drogas e um deles já teria passagens pela polícia.

O caso será encaminhado para o Grupo de Investigações de Homicídios (GIH) de Aparecida de Goiânia. **(Angélica Queiroz)**

LUZIÂNIA

Mulher é abusada sexualmente e esfaqueada por dois homens

Um trabalhador rural encontrou uma mulher de 31 anos em uma fazenda em Luziânia, a 196 km de Goiânia, com sinais de violência sexual e esfaqueamento. O fato ocorreu na manhã de ontem e ela apresentava vários cortes na cabeça e no rosto. O homem acionou o Corpo de Bombeiros, que levou a vítima para o Hospital Regional de Luziânia, em estado grave. A mulher teria contado à PM que foi levada até a zona rural por dois homens que a estupraram, feriram e depois fugiram. A polícia ainda procura pelos suspeitos na região. **(A.Q.)**

SÃO PAULO

Acidente com tirolesa mata turista

Maíza Aparecida Rodrigues Tavares, de 54 anos, morreu na tarde de ontem, 20, quando brincava em uma tirolesa, em um sítio, na cidade de Águas de Lindoia, no interior de São Paulo.

Segundo boletim de ocorrência, o acidente aconteceu por volta das 17 horas, no sítio Monte Alegre, no bairro Pelado. A queda teria sido provocado pelo rompimento do cabo de aço da tirolesa. Pedaços do cabo do brinquedo foram levados para perícia. A polícia investiga as causas do acidente. O corpo foi encaminhado ao Instituto Médico legal de Bragança Paulista.

Em Vinhedo, uma garota de 22 anos caiu de um brinquedo em um parque instalado dentro da Festa da Uva, na madrugada de sábado, e permanece internada em um hospital de Valinhos. O evento terminou no domingo. A Polícia instaurou inquérito para apurar o caso. **(AE)**



SERDOBEM

Divulgue seu trabalho voluntário ou de sua instituição. Entre em contato com O HOJE, pelo telefone (62) 3095-8700 ou pelo e-mail: **serdobem@ohoje.com.br**

LBV alegra o carnaval de idosos em abrigo

Voluntários
animam último dia de carnaval dos velhinhos com alegria, músicas, brincadeiras e doações de artigos de higiene e alimentação

CEJANE PUPULIN

Selma Cândida



Voluntários e idosos do abrigo São Vicente de Paula confraternizam no último dia de carnaval

Os 60 moradores do Abrigo São Vicente de Paula tiveram o último dia do carnaval deste ano mais animado. Na tarde de ontem, os velhinhos receberam a visita de voluntários da Legião da Boa Vontade (LBV). Além de alegria, brincadeiras e canções, homens e mulheres ganharam artigos de higiene pessoal, limpeza e um lanche especial, com muitas frutas e delícias permitidas para eles.

Para a voluntária Juliana Valim, de 27 anos, o objetivo é mostrar que existe o carnaval da bondade com alegria e sem baixaria. "É uma folia longe dos vícios, das drogas e das bebidas. Não precisamos disso para nos divertir." Sempre no último domingo do mês, os voluntários da LBV comparecem ao asilo para interagir com os idosos. E, no feriado, o encontro foi antecipado.

Ao som do violão, a moradora do abrigo, Manoela Mineira de Souza, que não soube precisar a sua idade, afirmou que adora as visitas. "Não estávamos recebendo visitas nos últimos dias, orei e Deus enviou." A idosa está no Abrigo São Vicente de Paula há mais de um ano e conta que gosta muito de morar no local. "Aqui sou bem tratada. E também tenho muitos amigos."

Ao som da cantoria, muito idosos, mesmo em cadeiras de rodas, tentavam fazer singelos passinhos de dança. A alegria e diversão do encontro eram visíveis tanto nos olhos dos idosos quanto no dos voluntários. "A recompensa é ver a alegria deles." Fantoches complementaram a recreação.

A administração do local aponta que apenas 10% dos idosos que moram no abrigo recebem visitas de familiares. Qualquer interessado pode visitar e fazer doações. O abrigo São Vicente de Paula sempre necessita de material de higiene e limpeza, com destaque para luvas descartáveis. O asilo fica na Rua B-6, com a avenida T-3, na quadra. 9, Lote. 2, número 250, na Vila Americano do Brasil.

ARQUIDIOCESE

Saúde pública é o tema da Campanha da Fraternidade da CNBB deste ano

A Arquidiocese de Goiânia, por meio dos Vicariatos para a Comunicação e para a Saúde, realiza a abertura oficial da Campanha da Fraternidade 2012. O evento ocorre hoje, às 9 horas, na Santa Casa de Misericóridia e terá a presença de profissionais da área de saúde, imprensa, autoridades religiosas e políticas.

A igreja escolheu o hospital para ilustrar e promover uma saudável discussão sobre a temática apresentada pela Conferência Nacional dos Bispos do Brasil (CNBB), Fraternidade e Saúde Pública que tem como lema: "Que a saúde se difunda sobre a terra" (cf. Eclo 38,8). Ao promover uma ampla discussão sobre a realidade da saúde no Brasil e das políticas públicas da área, a igreja busca contribuir na qualificação, no fortalecimento e na consolidação do SUS, em vista da melhoria da qualidade dos serviços, do acesso e da vida da população.

Ao debater a situação da saúde do povo brasileiro, a igreja instiga reflexão sobre a qualidade de vida dos humanos e uma preocupação sobre o caso. A CNBB recorreu ao Eclesiástico, onde se lê: "A saúde da alma na santidade e na justiça vale mais que o ouro e a prata; um corpo robusto vale mais que imensas riquezas. Não há maior riqueza que a saúde do corpo, não há prazer que se iguale a alegria do coração."

A temática da campanha será apresentada pelo vigário episcopal para a Saúde e missionário redentorista padre Walmir Garcia. Em seguida, o bispo auxiliar, dom Waldemar Passini Dalbello, medita a proposta do evento, o de cumprir seu papel de mediadora, educadora e evangelizadora em favor da promoção da vida e ajuda a despertar nas pessoas a responsabilidade perante a saúde.

A igreja propõe que a campanha seja realizada durante a quaresma para que as pessoas não só discutam, mas reflitam e se coloquem no lugar dos pequeninos, dos pobres, marginalizados e excluídos da sociedade. O objetivo geral da Campanha da Fraternidade de 2012 é "Refletir sobre a realidade da saúde no Brasil em vista de uma vida saudável, suscitando o espírito fraterno e comunitário das pessoas na atenção dos enfermos, e mobilizar por melhoria no sistema público de saúde" (p. 12 do Texto-Base).

PROJETO

Ipasgo lança programa antitabaco

O programa Ipasgo Sem Tabaco terá seu lançamento amanhã, no auditório do edifício-sede do instituto, que fica na Avenida 1ª Radial nº 586, no Setor Pedro Ludovico, a partir das 8h30.

O programa vai beneficiar os colaboradores do Ipasgo, sendo oferecido, posteriormente, a todos os 640 mil usuários do Ipasgo Saúde. A adesão ao programa será voluntária e integra as ações do instituto na área de prevenção ao tabagismo para o ano de 2012. Durante o lançamento do Ipasgo Sem Tabaco, será ministrada a palestra O Tabagismo no Ambiente de Trabalho, com o psiquiatra Rogério Pires Oliveira.

INICIAÇÃO CIENTÍFICA

Estudantes têm até dia 5 para concorrer a bolsas

As escolas públicas do Estado têm até o dia 5 de março para participarem do programa de Iniciação Científica Júnior (ICJ), da Fundação de Amparo à Pesquisa do Estado de Goiás (Fapeg). Elas devem se habilitar preenchendo formulário no site www.fapeg. go.gov.br e constituir internamente um Comitê Institucional de Seleção (CIS) para indicar os alunos e professores interessados em acompanhar o trabalho de pesquisadores de instituições de ciência e pesquisa do estado. O programa prevê bolsas de Iniciação Científica Júnior (ICJ), no valor de R$ 100 mensais para os estudantes, e de Apoio Técnico, no valor de R$ 300, para o professor tutor.

Ao mesmo tempo em que analisa as propostas de habilitação das escolas de Ensino Fundamental, Ensino Médio e Ensino Profissionalizante, a Fapeg recebe e avalia os projetos apresentados por pesquisadores, que também têm até o dia 5 de março para registrarem seus projetos junto à Fapeg e manifestarem o interesse em ter alunos da educação básica participando dos seus trabalhos. Podem participar profissionais com projetos de pesquisa em andamento e com conclusão prevista para data posterior a 30 de março de 2013.

O ICJ vai envolver recursos da ordem de R$ 6 milhões. O Governo Federal, por meio do Conselho Nacional de Desenvolvimento Científico e Tecnológico (CNPq), destinará R$ 1,5 milhões para 250 bolsas anuais no valor de R$ 100 mensais aos estudantes. O Governo investirá R$ 4,5 milhões para 250 bolsas anuais no valor de R$ 300 mensais para os professores que irão orientar a participação dos alunos nas pesquisas científicas. O programa terá 5 anos de duração.

OPORTUNIDADE

Correios oferece vagas de estágio para jovens goianos

Estão abertas até o próximo dia 2 de março as inscrições para a seleção de estudantes do Ensino Médio que poderão estagiar na Empresa Brasileira de Correios e Telégrafos (ECT). Segundo informações da Secretaria Estadual de Educação (Seduc), há vagas para os municípios de Anápolis, Aparecida de Goiânia, Caçu, Goiânia, Jataí, Rio Verde e Uruaçu.

Os estudantes de Ensino Médio , interessados nas vagas de estágio dos Correios, deverão preencher ficha de inscrição disponível no site www.correios.com.br e enviar para o email serh.go@correios.com.br até o próximo dia 2 de março. A ficha de inscrição também poderá ser entregue na Seção de Captação de Recursos Humanos dos Correios, localizada na Praça Cívica, nº 11, Setor Central, em Goiânia. Os selecionados receberão bolsa no valor de R$ 311,80, além de auxílio transporte (R$ 75,79 por mês) e vale alimentação (R$ 160,91 mensais).

EXPRESSA

O Procon Estadual promove o curso Educação Financeira e Planejamento do Orçamento Doméstico, que será ministrado no dia 3 de março, a partir das 9 horas, na sede do órgão, no Centro de Goiânia. O público-alvo são os consumidores atendidos pelo Núcleo de Renegociação de Dívidas, atendidos em dezembro de 2011 e janeiro de 2012.



ESPORTES

Vencer para sobreviver

Vila Nova recebe o Goianésia em jogo decisivo para as pretensões de continuar sonhando com a classificação

EDIVALDO BARBOSA

Para o Vila Nova, será uma decisão. Para o Goianésia, uma missão que pode consolidar de vez a sua boa campanha na competição. Em situações diferentes, as equipes se enfrentam hoje, a partir das 22 horas, no Estádio Onésio Brasileiro Alvarenga, pela conclusão da oitava rodada do Campeonato Goiano.

Com apenas 7 pontos – aproveitamento de 33,33% –, o Vila ocupa a oitava colocação e ainda tem esperança de terminar a fase classificatória entre os quatro melhores. Para alcançar este objetivo, terá de melhorar bem seu desempenho no Goianão. Com aproveitamento de 47,6% (10 pontos), o Goianésia é o sexto melhor do campeonato. O time comandado pelo técnico Nivaldo Lancuna já derrotou Goiás e Atlético, líder e vice-líder do Goianão.

"O jogo é uma decisão para o Vila Nova", avisa o técnico Robélio Cavalinho, que vai comandar o alvirrubro pela segunda vez na competição – estreou com derrota para o Atlético. "A gente tem de entrar com muita cautela. Procurar o resultado, sem ser surpreendido", destaca o volante Ricardinho, compactuando com a ideia do treinador que a partida desta noite é decisiva para as pretensões do alvirrubro.

Para conseguir a reabilitação, o técnico vilanovense promove mudanças na defesa, meio-campo e ataque. Suspenso com o terceiro cartão amarelo, o zagueiro Thiago Irineu desfalca a equipe. Cavalinho optou por recuar o volante Luís Marques para o miolo de zaga e promover a volta do meia Rondinelly, que cumpriu suspensão na derrota por 1 a 0 para o Atlético.

Recuperado de dores musculares, o atacante Marion reaparece como titular. Cavalinho estava temeroso quando à utilização do atacante Patric e do lateral Nêgo. Ambos, no entanto, se recuperaram de contusões e vão entrar em campo pela oitava rodada do Campeonato Goiano.

Goianésia

Motivado pela vitória diante do Goiás (antes, havia batido o Atlético em casa), o Goianésia vem a Goiânia disposto a vencer mais um clube da capital no Campeonato Goiano. O técnico Nivaldo Lancuna terá a volta do meio Diogo Marzagão no lugar de Peri. Expulso, Cleuber desfalca a equipe contra o Vila Nova.

Benedito Braga



Meio-campista Rondinelly está de volta ao time do Vila Nova

FICHA TÉCNICA

Jogo: Vila Nova x Goianésia
Local: Estádio Onésio Brasileiro Alvarenga, às 22 horas, em Goiânia. **Árbitro:** Roberto Giovanny. **Assistentes:** Fabrício Vilarinho (Fifa) e César Ramos

Vila Nova: Júlio César; Nêgo, Rafael Vaz, Luís Marques e John Lennon; Evandro, Ricardinho, Rafael Carioca e Rondinelly; Patric e Marion
Técnico: Robélio Cavalinho

Goianésia: Reinaldo; Acácio, Jefferson, Júnior Soares, Roni e Maninho; Lê, Zé Neto e Diego; Diogo Marzagão e Sandro Goiano
Técnico: Nivaldo Lancuna

CLASSIFICAÇÃO

	Clube	PG	JG	VI	EM	DE	GP	GC	SG
1º)	Goiás	21	8	7	0	1	20	6	14
2º)	Atlético	18	8	6	0	2	20	9	11
3º)	Crac	13	8	4	1	3	14	13	1
4º)	Itumbiara	11	7	3	2	2	11	9	2
5º)	Morrinhos	11	8	3	2	3	11	13	-2
6º)	Goianésia	10	7	3	1	3	7	10	-3
7º)	Aparecidense	8	7	2	2	3	10	17	-7
8º)	Vila Nova	7	7	2	1	4	10	9	1
9º)	Anapolina	6	8	1	3	4	9	15	-6
10º)	Rio Verde	2	8	0	2	6	7	18	-11

César Gaúcho é contratado

Ainda sonhando com a classificação à semifinal do Campeonato Goiano, o Vila Nova apresentou ontem mais um jogador para a sequência da competição. Trata-se do zagueiro César Gaúcho, de 33 anos, que estava defendendo as cores do Ituano-SP.

Com contrato assinado com o Vila até o final desta temporada, César Gaúcho foi apresentado pelo presidente Eduardo Barbosa. "Acredito no potencial do Vila e chego para ajudar na recuperação da equipe", disse o jogador, que começou a carreira no Operário Ferroviário (PR) e passou por várias equipes do futebol brasileiro.

César Gaúcho chega ao Onésio Brasileiro Alvarenga para ajudar a corrigir as falhas apresentadas pelo setor defensivo nas primeiras sete rodadas do Goianão. O zagueiro também ficará no clube para a disputa do Campeonato Brasileiro da Série C, previsto para começar no final de março.

O novo contratado deverá estrear pelo Vila na segunda-feira, diante do Morrinhos, no Centro Esportivo João Vilela, em Morrinhos, pela nona rodada do Campeonato Goiano. **(E.B.)**

QUEM É ELE

César Gaúcho
Nome: César Augusto Mainardi da Silva
Apelido: César Gaúcho
Posição: zagueiro
Nascimento: 1978-06-28 (33 anos)
Onde nasceu: Porto Alegre (RS)
Altura: 1,88 m / **Peso:** 79 kg
Onde jogou: Operário Ferroviário (PR), Londrina (PR), Rio Branco (PR), Nacional de Rolândia (PR), Paranavaí (PR), Oeste de Itápolis (SP), Adap Galo/Maringá (PR), Bragantino (SP) e Brasiliense-DF, Fortaleza(CE) e Ituano(SP)

GOIÁS

Jogadores voltam aos treinos após descanso

Depois de dois dias de folga, os jogadores do Goiás voltaram às atividades ontem visando o jogo com a Anapolina, domingo, no Estádio Jonas Duarte, em Anápolis, pela nona rodada do Campeonato Goiano. Líder do Goianão com 21 pontos, o alviverde ainda corre o risco de ser ultrapassado pelo Atlético na rodada do final de semana.

O atacante Felipe Amorim pode retornar aos treinamentos antes do período previsto pelos médicos do Goiás. O jogador sofreu uma contratura muscular na parte posterior da coxa esquerda e ficaria três semanas em tratamento. Como a recuperação está sendo rápida, Amorim deve ficar à disposição de Enderson Moreira antes do tempo previsto inicialmente. **(E.B.)**

ATLÉTICO

Hélio dos Anjos deverá fazer mudança no time

Mesmo com a suspensão de Bida e com o retorno de Pituca, que cumpriu suspensão pelo terceiro cartão amarelo, o técnico Hélio dos Anjos deverá fazer outras alterações na escalação para o jogo de domingo, contra o Itumbiara, no Serra Dourada, pela 9ª rodada do Goianão.

O treinador somente vai confirmar a escalação durante o coletivo marcado para sexta-feira. Hélio dos Anjos, ontem, chegou a testar o lateral Bruninho, recém-contratado junto ao Vila Nova, entre os titulares.

Reclamando de dores musculares, o meia Elias deixou o treino de ontem mais cedo. Já o atacante Juninho reclama de dores na perna. **(E.B.)**

EXPRESSA

Vasco e Flamengo decidem hoje quem vai ficar com a vaga para a final da Taça Guanabara, o primeiro turno do Campeonato Carioca. Quando entrarem em campo, às 22 horas, no Engenhão, os jogadores do clube rubro-negro, atual campeão estadual, vão defender uma invencibilidade de 21 meses em clássicos cariocas – contra os vascaínos, a vantagem é ainda maior: o time de São Januário não vence desde março de 2009.

PLACAR

ONTEM

Camp. Argentino
Tigre .....3x1....San Martín

Camp. Português
V. Guimarães..1x0 .....Benfica

Camp. Espanhol
Zaragoza .....0x2 .....Betis

Camp. Italiano
Bologna .....2x0 ....Fiorentina

Liga dos Campeões
CSKA .....1x1 ..Real Madrid
Napoli .....3x1 .....Chelsea

HOJE

Camp. Goiano
Aparecidense ..x .....Itumbiara
Vila Nova .....x .....Goianésia

Camp. Gaúcho
Caxias .....x .....São José
Internacional ..x .....Grêmio

Camp. Carioca
Vasco .....x .....Flamengo

Camp. Mineiro
Nacional .....x .....América

Camp. Paulista
Mogi Mirim .....x ..São Caetano
Ponte Preta ....x .....Ituano
Paulista .....x .....Botafogo
Linense.....x .....Mirassol
Santos .....x .....Comercial
Portuguesa.....x ....Corinthians
Bragantino .....x .....São Paulo

Camp. Paranaense
Atlético .....x .....Coritiba
Toledo .....x ....Corinthians
Roma .....x .....Paranavaí
Rio Branco .....x.....Arapongas
Operário.....x .....Iraty
Cianorte .....x .....Londrina



ESSÊNCIA

COMPORTAMENTO

O futuro é o passado



ADALTO ALVES

O pinguim na geladeira, banalizado, foi condenado como vulgar. Em cima da geladeira da vovó, no entanto, ele recupera o charme num conjunto retrô. "O que há algum tempo era jovem, novo, hoje é antigo/ e precisamos, todos, rejuvenescer", cantou Belchior em *Velha Roupa Colorida*. Nem tudo que é antigo rejuvenesce com a mesma dignidade. Mas o que rejuvenesce com alegria provoca uma nostalgia com vários nomes.

Renascer, restaurar, reviver, recuperar, restabelecer, repaginar princípios, modelos, valores ou formas, atraentes, práticas e sedutoras, são manifestações de um saudosismo adaptado aos imperativos contemporâneos. A geladeira pode ser parecida com a da vovó. Desde que informatizada e capaz de exercer funções precisas e programáveis. Assim em diante, numa espiral que absorve o cotidiano de maneiras inusitadas.

São manifestações perceptíveis na música e no cinema. Os fenômenos recentes de Amy Winehouse e Adele retomam cabelos, figurinos, timbres e sonoridades sob clara influência do passado. A cultura do remix, transformada em mashups, mistura, recorta, cola e recompõe o estabelecido em ângulos polidos. *O Artista*, de Jean Dujardin, filme mudo e em preto e branco, sintetiza a onda retrô que se espalha pelo mundo.

Quando a inclinação é expressa através da moda, como tendência, não tem mais jeito. Vira epidemia. Vintage, palavra inglesa que classifica uma safra de vinho excepcional, ganhou fama, glamour e outro significado nas passarelas. "Vintage é uma peça que representa um instante da moda, o emblema de uma época ou a criação marcante de um estilista", explica Bárbara Lyra, personal stylist que estuda o assunto no mestrado da Faculdade de Artes Visuais (FAV) da Universidade Federal de Goiás (UFG).

Bárbara diz que a vertente mais purista entende que a peça deve ter pelo menos 20 anos e não pode ter sofrido nenhuma alteração. "Para quem gosta de referências antigas em roupas e acessórios, mas não curte roupas usadas, existem as coleções retrô, nas quais o passado é um sopro de inspiração adaptado aos novos materiais." O termo, da moda, migrou para outras esferas e, hoje, quase tudo que é antigo e valioso é vintage.

Amily Rocha, advogada que trabalha como assessora no Ministério Público, não se importa com o termo. Ela, no entanto, se apaixonou por uma radiola portátil, amarela ("linda"), na casa de uma tia e, por conta disso, herdou a coleção de LPs do avô. "130 discos de jazz, blues e bossa nova da década de 1950", ela enumera. Bastou para despertar em Amily um interesse muito forte, não por antiguidades, mas por coisa antiguadas.

Sentimento traduzido numa disposição em evitar o hype (promoção extrema) e a moda. "Se há um senso comum, há um contrassenso comum", diz ela, que gosta de livros antigos e usados, móveis rústicos e barrocos e camisetas velhas, guardadas em caixas. "O objeto ganha importância e autonomia longe do ex-dono. Esta orfandade me atrai, assim como sua perpetuidade." Mas ela garante que não acumula nada ao acaso. "Não sou apegada. Conservo o que me agrada, esteticamente", afirma.

Transição

Rosane Badan, professora adjunta na área de Design de Ambientes na FAV, com doutorado em Design no Politécnico de Milão, aponta a releitura de objetos antigos, que anima o consumidor a se apoderar do passado em conexão direta com a tecnologia e a sustentabilidade, como um sinal característico das viradas de século. Segundo ela, depois da Segunda Guerra Mundial, a Europa, arrasada e destruída, entrou num período de renovação e experimentação que gerou um boom da criatividade em todas as áreas.

"A guerra favorece a evolução da tecnologia de materiais e, na década de 1950, estava começando a era da velocidade." Ao mesmo tempo, começava a discussão em torno do consumismo. A abundância de produtos, afinal, se contrapunha à carestia do conflito bélico. Da quantidade e das rupturas comportamentais que atravessaram as décadas seguintes, emergiu a qualidade entranhada na comunicabilidade dos ícones. "O ícone é a marca de uma época e serve de inspiração para outras", diz Rosane.

Em resumo, estamos vivendo uma confluência de signos, originais e resgatados, que assinala certa exaustão da sensibilidade e antecede um novo salto para o futuro. Limiar que representa uma tomada de fôlego. Nesta frequência ainda atabalhoada, que coloca em dúvida os processos tradicionais da existência, a recuperação de traços firmes e consolidados transmite uma sensação de familiaridade e aconchego.

Para Rosane, a onda retrô, que não é localizada, propõe novos caminhos e pode ser o marco da grande mudança. Na época da informação instantânea e da simultaneidade, o melhor resgate que a onda retrô pode oferecer é da qualidade de vida. "Uma discussão corrente na academia é sobre como parar o tempo. É a busca do equilíbrio que revigora a convivência com a família e os amigos. Uma saudade da inocência."

Saudade do tempo em que os objetos eram feitos para durar e os relacionamentos eram estáveis em dissonância com a preparação do mergulho definitivo na imaterialidade física, que vai exigir flexibilidade espiritual. Parece confuso? Calma, respire. Ser old school e old fashion nunca foi tão moderno. O resgate da nossa herança cultural é um fundamento cíclico, necessário para investir em novas perspectivas de esperança.



Filme *O Artista*, com Dujardin, sintetiza a onda retrô que se espalha pelo mundo

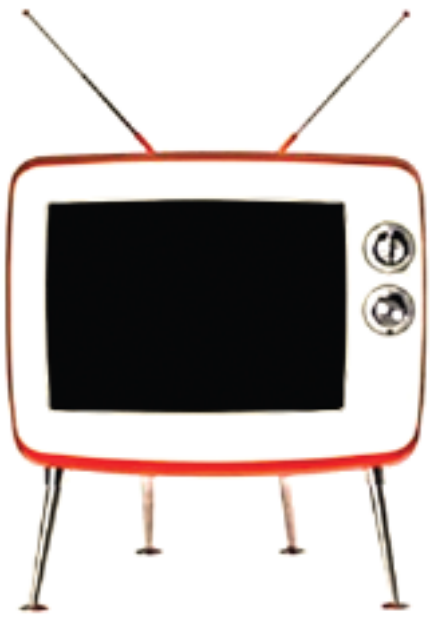

Samsung lançou TV com cara dos anos 1950



Geladeira vermelha é um daqueles ícones adorados por quem embarcou na onda retrô



LUIS CARLOS

ESTILO

estilo@ohoje.com.br

Arremate

Mariza e José Henrique Rocha Medeiros vão curtir os resquícios da folia carnavalesca com jantar amanhã em seu apartamento no Setor Nova Suíça. O casal fará as honras para 70 convidados que irão abraçar a anfitriã por mais um aniversário.

Na ativa

Não procedem os boatos de que Daniel Viana, o alfaiate responsável pelo figurino de nove entre dez personalidades goianas ao longo de 75 anos, iria vestir o pijama da aposentadoria. Aos 87 anos, esbanjando saúde e lucidez, Daniel continua acionando sua tesoura em ternos bem cortados nos moldes da alta-costura, sobrevivendo com maestria ao pret-à-porter.

Tecnologia e maquiagem

O livro *O Boticário Maquiagem by Fernando Torquatto* foi lançado segunda-feira no no tablet. Interativo, com 16 capítulos entre gratuitos e outros que poderão ser adquiridos por US$ 1,99 cada, na Apple Store. Além de acessar todo o conteúdo da versão física do livro, a ferramenta permite testar maquiagem virtual em fotos – que podem ser tiradas na hora ou baixadas do Facebook –, aprender a se maquiar por meio de passo a passo e ainda compartilhar o resultado com os amigos. O livro físico pode ser encontrado nas lojas de O Boticário em todo o País.

Óleo sobre tela

A exposição de pinturas dos alunos do ateliê Samira Beeirigo será aberta amanhã na Faculdade Estácio de Sá. São 40 quadros que retratam desde a arte antiga até a contemporânea e foram produzidos em óleo sobre tela, texturas e materiais diversificados que valorizam as obras e estimulam a criação.

Quatro décadas

O colunista e apresentador Hércules Dias prepara a comemoração dos seus 40 anos de ofício, marcada para março. A festa, em Rio Verde, vai homenagear personalidades que participaram da trajetória profissional de Hércules. Serão convidados o governador Marconi Perillo, os prefeitos Juraci Martins, de Rio Verde; Paulo Garcia, de Goiânia; Maguito Vilela, de Aparecida de Goiânia; e Túlio Sérvio, de Senador Canedo.



Andreia El Hajje, primeira-dama do Papillon Hotel, em recente happy hour que ofereceu a um grupo de amigas no salão de chá da hospedaria de luxo



Marina e Renato Braga curtiram noite de balada pré-carnavalesca no recém-inaugurado Club Pacha



Fernanda Pinheiro, gerente de Saúde e Prevenção, recebeu o carinho do chefe Giuseppe Vecci na comemoração do seu aniversário, na boate Metropolitan

EXPRESSAS COM **ESTILO**

- Fátima Pinheiro oferece jantar hoje para a amiga Carmem Lúcia Leite, que está encerrando a temporada em Goiânia para fazer a viagem de volta a Nova York, onde mora há mais de 30 anos.
- Zilma-Zander Campos da Silva mais o filho Júnior e a nora Renata retornam hoje do Rio, onde curtiram a festa de Momo.
- Quem também passou o carnaval no Rio e está de volta a Goiânia e ao batente no seu escritório de advocacia é Isaíra Calixto.

MÚSICA

Vídeo de Nicki Minaj rimando aos 16 anos vaza na internet

Nicki Minaj se tornou praticamente um sinônimo de roupas excêntricas e looks multicoloridos, mas houve um tempo em que a rapper apostou em uma carreira mais convencional.

Chegou à internet recentemente um clipe amador filmado em 1998 da faixa *Dirty Money*, que mostra Nicki criando versos mais lentos do que os atuais e um visual sóbrio, quase masculino.

Um verso em especial chama a atenção: Nicki canta "Dizem que sou muito bonita para ter apenas dezesseis anos / Eu tinha que estar nas telas, fazendo propagandas para a Maybelline (marca de cosméticos)". Hoje, aos 30 anos, Nicki é a garota-propaganda das maquiagens MAC.



Visual excêntrico é marca registrada da rapper

Trajetória

Depois de lançar três mixtapes entre 2007 e 2009 e ter assinado um contrato com a gravadora Young Money em agosto de 2009, Minaj lançou seu álbum de estreia, *Pink Friday,* em novembro de 2010. O trabalho rapidamente se tornou um sucesso comercial, atingindo o topo da tabela estadunidense de discos mais vendidos Billboard 200 e sendo certificado como disco de platina pela Recording Industry Association of America (RIAA) um mês após sua distribuição. A intérprete se tornou a primeira artista a ter sete canções como singles na lista de músicas Billboard Hot 100 ao mesmo tempo. Sua segunda faixa de divulgação do projeto, *Your Love*, alcançou a posição de número um na parada Billboard Hot Rap Songs, tornando Minaj a primeira artista feminina a chegar ao topo da classificação desde Missy Elliott com *Work It* em 2002. A rapper também veio a ser a primeira mulher incluída na MTV's Annual Hottest MC List, que compila anualmente as dez figuras mais proeminentes do gênero hip hop, na sua edição de 2011. Minaj foi nomeada como "Estrela em Ascensão" pela revista Billboard.

Minaj anunciou via Twitter que seu segundo álbum, *Pink Friday: Roman Reloaded*, começará a ser distribuído em 3 de abril de 2012. Ela liberou um teaser do primeiro single promocional do álbum em dezembro com o título de *Roman in Moscow* nas lojas iTunes e nas rádios. A canção chegou à posição 64 na parada musical norte-americana entre as 100 mais quentes da Billboard.



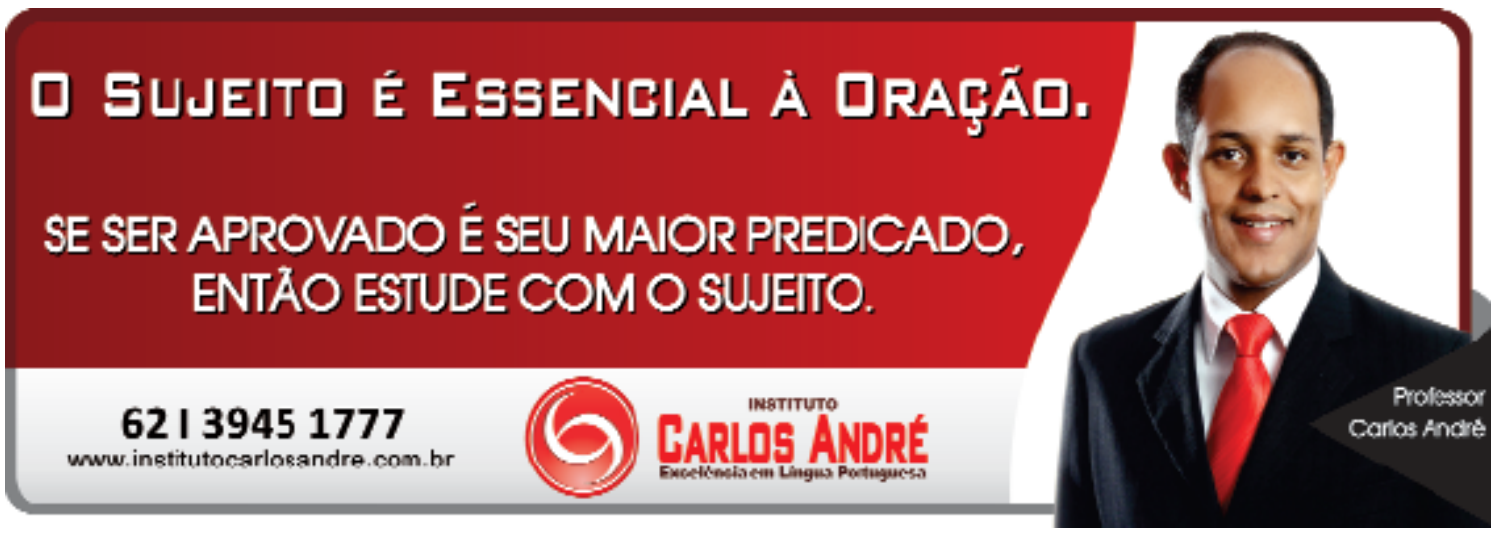



HORÓSCOPO

POR LARISSA SIQUEIRA

Astróloga e mestre em Psicologia Analítica

Quarta-feira, 22 de fevereiro

ÁRIES (21/3 - 20/4)
Por mais que seu orgulho o tenha levado a perder um pouco da capacidade de relacionar-se com as pessoas, no fundo você alimenta o desejo de envolver-se em situações humanas. Um pouco mais de abertura e de confiança nas pessoas queridas seria um bom começo.

TOURO (21/4 - 20/5)
Sua natureza é prática, e você tem uma excelente relação com o que chamamos de mundo real. Apesar disso, muitas vezes você se vê num conflito entre o realismo e a necessidade de expressar sua imaginação e encontrar um sentido interior que possa justificar seus esforços.

GÊMEOS (21/5 - 20/6)
Com seu poder de comunicação, você pode ter muito sucesso em qualquer ocupação que exija contato direto com as pessoas. Embora realmente goste de gente e precise das pessoas, você não quer se sentir obrigado por ninguém. Independente, você se ressente quando sua liberdade é limitada.

CÂNCER (21/6 - 21/7)
Ser do signo de Câncer significa que seu astro regente é a bela e poética Lua. Isso significa que sua vida será cheia de fases, mudanças e períodos alternados de atividade e relaxamento. Muito da sua personalidade será um reflexo dos símbolos e arquétipos lunares. Observe-a para se conhecer melhor.

LEÃO (22/7 - 22/8)
Você tem uma personalidade franca e aberta que parece desprovida de complicações. Isso pode até ser um reflexo real de sua natureza íntima, só que muitas vezes a alegria e a extroversão escondem uma personalidade muito mais complexa e intimista. Não é tão simples ser regido pelo Sol.

VIRGEM (23/8 - 22/9)
Seus dotes mentais e objetivos constituem uma das mais interessantes e atraentes dimensões de sua personalidade. Por outro lado, eles o tornam um pouco exigente demais porque você quer que seu mundo seja perfeito, organizado, bonito e sem máculas. Cuidado com o excesso de neuroses.

LIBRA (23/9 - 22/10)
Em termos de demonstrações físicas de afeto, você é uma pessoa atenciosa e se esforça para agradar, fazendo questão de saber das coisas que seu amor aprecia. Como seu estilo é bem ativo e imprevisível, você dá o melhor de si quando tem a seu lado alguém com as mesmas características generosas.

ESCORPIÃO (23/10 - 21/11)
Os relacionamentos profundos, internalizados e um tanto misteriosos, cheios de alta voltagem emocional, o atraem. Porém você deve tomar todo o cuidado para não perder o controle da situação, de forma a não se deixar levar pelas tempestades emocionais que cria.

SAGITÁRIO (22/11 - 21/12)
Apesar de conscientemente desejar promover mudanças dentro do espírito da espontaneidade e da sinceridade, você talvez caia na armadilha de mudar por mudar, pois sua natureza é mutável e necessita de movimentos. Antes de agir, verifique se as coisas precisam mesmo de alguma mudança.

CAPRICÓRNIO (22/12 - 20/1)
Assim como em todas as áreas de sua vida, no amor você também costuma ser cauteloso. Será necessária uma razão prática para iniciar qualquer relacionamento, mas, quando se decide, você é extremamente fiel e confiável. Por isso, as melhores relações para você são as que tendem a durar.

AQUÁRIO (21/1 - 19/2)
Por ser regido por Urano, seus sentimentos dependem muito do relacionamento com seus amigos. Quanto mais rodeado de amizades sinceras e de pessoas que cuidem bem de você ou te encham de carinho e segurança, mais equilibrado e satisfeito você estará.

PEIXES (20/2 - 20/3)
Muitas vezes, por circunstâncias, você terá que representar um papel mais sério, coerente e sociável. Porém, sob a máscara, está um ser humano muito sensível e suscetível que capta muito bem as influências e impressões sutis, bem como as vibrações mediúnicas.

ROTEIRO

CINEMA

Irma Vap – O Retorno
A mostra O Universo Feminino continua em cartaz no cinema do Goiânia Ouro. O filme de hoje é *Irma Vap – O retorno*, com direção de Carla Camurati. A comédia será exibida em três opções de horários. Horário: 12h30, 15h e 20h. Onde: Centro Municipal de Cultura Goiânia Ouro – Rua 3, esquina com Rua 9, Centro.

TEATRO

Era só o que faltava
A peça *Era só o que faltava* está em cartaz no Teatro Carlos Moreira nesta quarta-feira. O espetáculo tem texto de Mauri de Castro e direção de Eduardo de Souza, e conta a história de um cidadão comum que cai nas mãos de dois marqueteiros políticos. Horário: 20h. Onde: Teatro Carlos Moreira – Rua 8, Centro Quanto: R$10 inteira e R$5 meia.

MÚSICA

Quarta da MPB
Hoje à noite, tem mais uma Quarta da MPB no Café Cultura do Goiânia Ouro. O músico Walter Carvalho é a atração desta quarta-feira, a partir das 20h30. Onde: Centro Municipal de Cultura Goiânia Ouro – Rua 3, esquina com Rua 9, Centro.

Sertanejo e House
O Lokal Music Bar preparou uma programação com atrações em dose dupla nesta quarta-feira. O cantor Henrick Diaz enche a noite com sucessos do sertanejo universitário e o DJ Ayrton Bagni anima a casa com house music. Horário: 21h. Onde: Lokal Music Bar – Rua 146, Setor Marista.

Projeto Acústico
O Projeto Acústico do Caballo Restaurante retorna ao palco da casa nesta quarta-feira. As duplas Luiz & Leandro e Eddy & Bruno se apresentam no local a partir das 21h. Onde: Caballo Restaurante – Av. T-10, Setor Bueno.



Irma Vap, com Ney Latorraca, será exibido hoje na mostra O Universo Feminino no Goiânia Ouro

Celebridades

Claudia Raia de namorado novo

A atriz Claudia Raia pode ter encontrado um novo amor. O sortudo é Jarbas Homem de Mello, que divide o palco do musical *Cabaret* com a estrela. O casal chegou juntinho ao Camarote da revista *Caras* na Marquês de Sapucaí, no Rio de Janeiro, para assistir aos desfiles no espaço mais disputado do Sambódromo. Linda e exibindo o corpo escultural de sempre, Claudia escolheu uma minissaia justíssima dourada e preta e um salto vermelho para compor seu look. "A vida é feita de selinhos. O Jarbas é uma pessoa que eu amo, além de ser um grande talento, indicado ao Prêmio Shell de melhor ator por *Cabaret*. Estou muito orgulhosa", contou ela. "São amores que a gente vai fazendo na vida." Mas será que vai sair namoro? "Quem sabe?", disse. Claudia foi casada por 17 anos com Edson Celulari, que recentemente assumiu o romance com a atriz Karin Roepke. Claudia e Edson têm dois filhos: Enzo, de 14 anos, e Sophia, 8 anos.

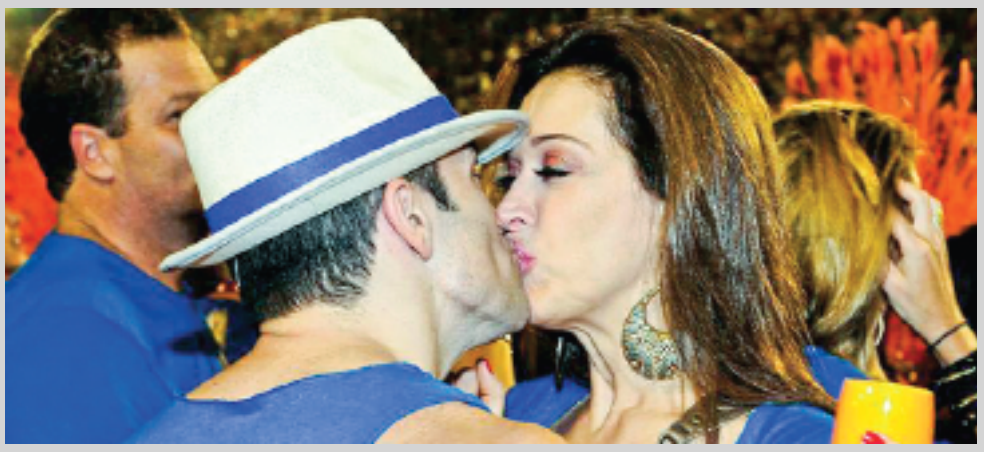

Jogadores viram atração nos camarotes

Neymar e Ronaldo conseguiram colocar atores e celebridades em segundo plano durante o carnaval. A chegada do craque do Santos deixou repórteres e fotógrafos em pé de guerra. "Tira o microfone da cara dele, sua vaca!", ouviu uma repórter de um gentil artista da imagem no confuso momento da chegada de Neymar. Como de hábito, o jogador falou pouco e sorriu muito.

Ronaldo também causou alvoroço, chegou depois do santista e deu entrevistas com tranquilidade. Defendeu o presidente da CBF, Ricardo Teixeira. "Seria uma pena ele sair dois anos antes da Copa", disse. E pediu compreensão para os jogadores que se divertem em camarotes. "Carnaval é uma festa muito tradicional no Brasil. Nada mais justo que os jogadores também participem", disse.

Objetos de Whitney Houston vão a leilão

Vestidos e joias que pertenceram à cantora Whitney Houston serão leiloados no final de março em Los Angeles, anunciou nesta segunda-feira a casa Julien's. Segundo a tradicional casa de leilões, "o destino quis" que vários objetos marcantes de sua carreira musical e de seus papéis no cinema fossem colocados à venda. Entre as peças estão um vestido de veludo negro, enfeitado com uma faixa prateada, com um preço estimado entre US$ 1.000 e US$ 2.000, e brincos com pérolas falsas usados pela estrela no filme *O Guarda-Costas*, que estão avaliados entre US$ 600 e US$ 800, segundo um comunicado da Julian's.




Estética Fisiosport
Massagem Relaxante - Drenagem Linfática
Massagem Redutora - Mega Shape - Plataforma Vibratória
Eletroterapias - Endermoterapia
(62) 3273-1111
www.fisiosporte.com.br
Fisioterapia - Hidroterapia - Hidroginástica - Nutrição - Personal Trainer - Pilates - RPG

CINEMA

Estratégia matemática no mundo do beisebol

***O Homem** que Mudou o Jogo* mostra que os esportes coletivos são, antes de tudo, atividades cerebrais

Quem tem alguma familiaridade com o beisebol (não é bem o caso deste crítico) deve aproveitar melhor este *O Homem Que Mudou o Jogo*, de Bennett Miller. De fato, o filme se passa inteiramente nos bastidores desse popular esporte nos Estados Unidos e outros países. Mas, quer saber de uma coisa? Mesmo quem não distingue um home run de uma mera rebatida, pode perfeitamente curtir esse filme. Mesmo porque, mudando o que precisa ser mudado, o popular mutatis mutandis, o que Miller diz para o beisebol vale muito para o futebol. E, quanto a este, estamos em casa.

O caso é o seguinte. Billy Beane (Brad Pitt) é o diretor executivo de uma equipe mediana do beisebol, que acaba de perder seus três maiores astros para times mais ricos. Como fazer? Beane é um ex-jogador de sucesso, não se conforma apenas em competir. Quer vencer. Ou pelo menos chegar perto do título. Não tem grana para contratar grandes estrelas para brilhar no campeonato.

Qual o remédio? Cérebro. Em companhia de um nerd, Peter Brand (Jonah Hill), economista formado em Yale e que não entende coisa alguma de esporte, mas muito de matemática e de computadores, Beane começa a testar um novo modelo de jogo.

O que pode ser esse novo modelo? Ele se resume a algo mais simples de dizer que de fazer. Dividindo a estrutura do jogo em seus elementos, usando atletas pouco badalados, mas que tenham ótimas médias em tarefas particulares, consegue somar pontos e vencer as partidas. Em linguagem de futebol, seria formar um "time de operários" que, entrosado, poderia enfrentar os times estelares, os galácticos.

O interesse do filme vem do fato de mostrar que os jogos, em particular os jogos coletivos, são, antes de tudo, atividades cerebrais. É verdade que dependem de vários fatores difíceis de controlar, como o acaso e o talento individual de alguns jogadores privilegiados. Mas também é influenciado pelo sentido de organização, por estratégias e táticas que podem ser pensadas e analisadas e, em seguida, colocadas em prática. Pelo que se diz, o filme é baseado em caso real, uma verdadeira revolução esportiva operada por este homem obstinado.

E eis aí o homem, Brad Pitt, que vem encarando papéis interessantes em sua carreira e disputa o Oscar de melhor ator com *O Homem Que Mudou o Jogo*. Está também em outro filme que concorre à estatueta, o grandioso *A Árvore da Vida*, de Terrence Malick.



Brad Pitt concorre ao Oscar de melhor ator e Jonah Hill ao de coadjuvante. Filme é considerado o grande azarão da disputa

Mas é mesmo como o manager de *O Homem Que Mudou o Jogo* que Pitt pode levar o prêmio para casa. Hill, ótimo como o nerd que o auxilia na tarefa, concorre ao Oscar de coadjuvante. Tem mais chance do que Pitt, neste outro jogo que é o da Academia de Hollywood.

Bennett Miller é o mesmo diretor de *Capote* (2006), ótima cinebiografia de Truman Capote, o escritor interpretado por Philip Seymour Hoffman, que levou um Oscar pelo trabalho. Agora Hoffman faz um pequeno papel como o técnico da equipe, subordinado de Brad Pitt, e levado à loucura pelas inovações do chefe. Como sempre, mesmo com poucas aparições em cena, Hoffman dá densidade ao papel. É outro elemento forte do filme.

Com tudo isso, é claro que, na disputa do Oscar, *O Homem Que Mudou o Jogo* é tão azarão quanto o Oakland Athletics, time dirigido por Brad Pitt. Mas o filme tem fluência. Inteligente e seco como uma boa rebatida, mantém o interesse do espectador o tempo todo. Além disso, quando se faz um filme sobre um jogo não é apenas dele que se fala e sim de toda uma mentalidade a ele associada.

Um esporte popular, se soubermos enxergá-lo além de sua evidência, diz muito sobre a sociedade em que é praticado e apreciado. Nesse sentido, *O Homem Que Mudou o Jogo* pode ser visto não apenas como um filme sobre determinado esporte, mas como alegoria da crise americana e suas possíveis alternativas.

O título original diz muito mais que sua tradução brasileira – *Moneyball* (o subtítulo do livro em que se baseia, escrito pelo jornalista Michael Levis, é ainda mais explícito: *A Arte de Vencer um Jogo Injusto*). Ao tentar fazer mais com menos, Beane, que é personagem real, parece indicar uma saída – talvez utópica – não apenas para o esporte, mas para certa crise de valores, e não apenas econômicos. Vale também para o futebol, e outros esportes. **(AGÊNCIA ESTADO)**

Humoristas fogem da zona de conforto da TV

Os créditos de *Os Penetras*, que anunciam Marcelo Adnet e Eduardo Sterblitch como a dupla de protagonistas, são, ao mesmo tempo, o chamariz e a pegadinha do filme. "Eu queria uma comédia não televisiva", explica o diretor, Andrucha Waddington, em seu quarto longa e primeira incursão cinematográfica no gênero, que sucede o épico Lope. "O grande desafio era fugir do que eles fazem na TV, e tentar construir personagens que têm uma tragédia pessoal. Eles embarcaram nessa onda e saíram da zona de conforto."

Adnet e Sterblitch são Marco e Beto, dois opostos que se atraem. O primeiro é um carioca fanfarrão e espertinho; o segundo, vindo do interior, é introvertido, deslocado e inseguro. Eles se conhecem acidentalmente e, com a convivência, em que Marco tenta se dar bem e Beto corre atrás da mulher amada, as personalidades se entrosam. A ação transcorre nas últimas 48 horas do ano.

Esqueça *Cilada.com*, *Muita Calma Nessa Hora* e *Agamenon – O Filme*. O diretor quis o foco nos personagens, e não em piadas. Ele cultiva o projeto desde 2006. Quando assistiu a *Penetras Bons de Bico*, filme de 2005, em que Vince Vaughn e Owen Wilson "penetravam" em festas de casamento para tirar proveito das convidadas encalhadas e vulneráveis, hesitou em levá-lo adiante. Depois o retomou e decidiu fazer uma comédia de humor "bem carioca". O filme tem estreia prevista para o segundo semestre.





Jornal O HOJE Ltda - Rua 132-A, Setor Sul - CEP: 74093-220 - Goiânia, Goiás

FALE COM A GENTE (62) 3281-4222

O HOJE www.ohoje.com.br
www.twitter.com/ohoje | www.facebook.com/jornalohoje

ANO 7 - Nº 1936 e Nº 1937
GOIÂNIA, **TERÇA-FEIRA**, 21 DE FEVEREIRO e **QUARTA-FEIRA,** 22 DE FEVEREIRO DE 2012

CLASSIFICADOS

1 Imóveis VENDA
2 Imóveis ALUGUEL
3 Negócios
4 Financeiras
5 Informática
6 Empregos
7 Editais
8 Comunicados
9 Veículos
10 Diversão E ARTE

Nossas equipes estão sempre disponibilizando produtos diferenciados e inovadores.

Vésper

Construindo melhores dias.
Vésper Agência Buriti - Fone: 3250-5500 | CJ 9394
Vésper Agência Serrinha - Fone: 3250-2500 | CJ 9394

PI 13262

IMÓVEIS DE LUXO | Comprar ou vender seu imóvel de luxo?
(62) 3087-6713 / 8414-3461 / 7812-5813
www.imoveisdeluxogoiania.com.br

1 Imóveis VENDA

Apartamentos

Aeroporto

03 QUARTOS Armários, sacada, garagem. Ref. 290948. Tropical Brasil Brokers. CJ-11888. Fone:3209-2030.
PIL-19638

Alto da Glória

03 QUARTOS 02 Suítes, sala ampla, lavabo, varanda, acabamento sofisticado. Acabamento em porcelanato. Lazer com salão de festas, 1/2 vagas. Região ao lado do Alto da Glória, próximo ao Flamboyant. CJ9394 www.vesperimoveis. com.br, Tel: 3250-2500
PIL-22244

03 QUARTOS 01 Suíte, sendo 02 americana, wc , sala ampla com varanda, cozinha, e área de serviço, 02 vagas. Área de lazer completa. Está localizado no Alto da Glória, próximo Shopping Flamboyant, e hipermercados. CJ9394 www.vesperimoveis. com.br, Tel: 3250-2500
PIL-22256

03 QUARTOS 02 Suites, sala ampla, lavabo, varanda, acabamento sofisticado. Acabamento em porcelanato. Lazer com salão de festas, 1/2 vagas. Região ao lado do Alto da Glória, próximo ao Flamboyant. CJ9394 www.vesperimoveis. com.br, Tel:3250-2500
PIL-22624

03 QUARTOS 02 Suites, sala ampla, lavabo, varanda, banheiro social, copa/cozinha, área serviço. Acabamento em porcelanato. Lazer com salão de festas, 01 ou 2 vagas. Próximo ao Shopping Flamboyant. CJ9394 www.vesperimoveis. com.br Tel:3250-2500 Ag. Serrinha
PIL-22710

03 QUARTOS 02 Suítes, sala ampla, lavabo, varanda, acabamento sofisticado. Lazer com salão de festas, 1/2 vagas. Região ao lado do Alto da Glória, próximo ao Flamboyant. CJ9394 www.vesperimoveis. com.br Tel:3250-2500 Ag. Serrinha
PIL-22717

03 SUÍTES Lazer completo, 02 vagas, acabamento de alto padrão. Próximo ao Flamboyant. Apto: 105 m². CJ: 17656. Fone: 3921-8800
PIL-22429

03 QUARTOS 01 Suíte, sendo 2 americana, wc , sala ampla com varanda, cozinha, e área de serviço, 2 vagas. Área de lazer completa. Está localizado no Alto da Glória, próximo Shopping Flamboyant, e hipermercados. CJ9394 www.vesperimoveis. com.br Tel:3250-2500. Ag. Serrinha
PIL-22723

03 QUARTOS 01 Suíte, sendo 02 americana, wc , sala ampla com varanda, cozinha, e área de serviço, 2 vagas . Área de lazer completa. O melhor preço da Região. CJ9394 www.vesperimoveis. com.br Tel:3250-2500 Ag. Serrinha
PIL-22730

03 QUARTOS 02 Suites, sala ampla, lavabo, varanda, banheiro social, copa/cozinha, área serviço. Acabamento em porcelanato. Lazer com salão de festas, 1 ou 2 vagas. Próximo ao Shopping Flamboyant. CJ9394 www.vesperimoveis. com.br Tel:3250-2500 Ag. Serrinha
PIL-22743

03 QUARTOS 01 Suíte, sala ampla para 02 ambientes, cozinha com armários, área de serviço, lazer com piscina e churrasqueira. 1 vaga. Ótima OpçãoCJ9394 www.vesperimoveis. com.br Tel : 3250-2500. Ag. Serrinha
PIL-22744

03 SUÍTES Sala ampla com varanda, lavabo, wc, cozinha, piso em porcelanato, 02 vagas. Lazer completo, prédio com pé direito triplo. Novo! "nunca habitado". Fácil acesso, próximo a shopping, escolas, parques de recreação. CJ 9394 Tel: 3250-2500 www.vesperimoveis. com.br Ag. Serrinha
PIL-22708

RESIDENCIAL GLÓRIA MAISON Apenas R$160mil. 02 Quartos (sendo 01 suíte), próximo ao flamboyant. Taxa de condomínio baixa. Fones: 3945-2985 / 9183-1228 / 8575-4548. Creci 9770
PIL-22466

RESIDENCIAL VILA LOBOS 04 Quartos (sendo 01 suíte), a 200m do Flamboaynt. Oportunidade, R$ 270mil. Fones: 3945-2985 / 9183-1228 / 8575-4548 Creci9770
PIL-22467

Aparecida de Goiânia

JARDIM BELA VISTA Residencial Gran Olympus, lazer, churrasqueira, pista de cooper, salão de festas, espaço fitness e playground. Acabamento de 1ª! 02 Quartos, suíte de 45,21 m². A partir R$ 103.500,00. Entrada a partir de R$ 3.105,00. Mensais parceladas em até 21 x. Restante financiamento bancário pelo Banco do Brasil. Crédito Associativo Banco do Brasil. Fones: (62) 3223-4910/ 8587-4528/ 9998-4498/ 81459948/ 9205-6300. CRECI: 15.586.
PIL-21373

MARIA INES 03 Quartos, 01 suíte, sala estar/jantar, wc, cozinha, área de serviço, condomínio clube com área de lazer completa- CJ9394, www.vesperimoveis. com.br, Tel:4101-8858
PIL-22636

MARIA INÊS 03 Quartos, 01 suíte, sala estar / jantar, wc, cozinha, área de serviço, condomínio clube com área de lazer completa, CJ9394, www.vesperimoveis. com.br Tel:4101-8858
PIL-22258

PARK PRIMAVERA 03 Quartos, sala com sacada, cozinha, 1º andar, com elevador, nunca habitado. Residencial Park Primavera. CJ9394, www.vesperimoveis. com.br, Tel: 3250-2500
PIL-22245

PARK PRIMAVERA 03 Quartos, sala com sacada, cozinha, 1º andar, com elevador, nunca habitado. Residencial Park Primavera. CJ9394 www.vesperimoveis. com.br, Tel:3250-2500
PIL-22625

SETOR DOS AFONSOS Residencial Gran Maison. Lazer completo entregue! Acabamento de 1ª! 02 Quartos, suíte de 45,39 m². A partir R$ 136.802,00 mil. Entrada a partir de R$ 4.104,06. Próximo Buriti Shopping. Mensais + parceladas em até 12x. Restante financiamento bancário pela Caixa Ecônomica Federal. Crédito Associativo Caixa. www.andriapinheiro. com.br, contatos: (62) 3223-4910/ 9998-4498 / 8587-4528/ 8145-9948/ 9205-6300. Creci: 15.586.
PIL-21374

SETOR DOS AFONSOS Residencial Gran Place. Lazer completo entregue! Acabamento de 1ª! 02 quartos, suíte de 45,39 m². A partir R$ 120.234,00 mil. Entrada a partir de R$ 4.076,73. Mensais parceladas em até 12x.Restante financ. Bancário Caixa (Crédito Associativo Caixa). Contatos: 62 32234910/ 9998-4498 / 8587-4528/ 8145-9948/ 9205-6300. CRECI: 15.586.
PIL-22109

Bueno

02 QUARTOS 01 Suíte, sala 02 ambientes, cozinha completa, 02 banheiros, 01 garagem. Ref 279224. Tropical Brasil Brokers. CJ.11888. Fone: 3209 2030
PIL-19633

02 QUARTOS 01 Suíte, banheiro social, área de serviço, circulação, cozinha, escaninho, 01 vaga, lazer completo. Excelente opção para renda, www.vesperimoveis. com.br Tel:3250-2500. CJ9394
PIL-22240

02 QUARTOS Com 01 suíte, apto 58m², espaço para closet, lazer, espaço gourmet, fino acabamento, pronto para morar, nunca habitado. CJ: 17656. Fone: 3921-8800.
PIL-22431

02 QUARTOS 01 Suíte, banheiro social, área de serviço, circulação, cozinha, escaninho, 01 vaga, lazer completo. Excelente opção para renda. www.vesperimoveis. com.br, Tel:3250-2500.CJ9394
PIL-22620

02 QUARTOS 01 Suíte, circulação, banheiro social, sala estar/jantar, cozinha, sacada, A.S, lazer, 01 vaga. Excelente localização. Próximo de escolas e Shoppings. CJ9394 www.vesperimoveis. com.br Tel: 3250-2500 Ag. Serrinha
PIL-22709

02 QUARTOS Suíte, circulação, banheiro social, sala estar/jantar, cozinha, sacada , A.S, lazer, 1 vaga. CJ9394 www.vesperimoveis. com.br Tel: 3250-2500 Ag. Serrinha
PIL-22728

02 QUARTOS 01 suíte, sala ampla, sacada, cozinha acesso a sacada, wc, área de serviço, área de lazer completa com piscina adulto e infantil, 01 vaga de garagem. Ótima Localização CJ9394 www.vesperimoveis. com.br Tel: 3250-5500 Ag. Serrinha
PIL-22738

02 QUARTOS 01 Suíte, circulação, banheiro social, sala estar/jantar, cozinha, sacada, A.S, lazer, 1 vaga. Excelente localização. Próximo de escolas e Shoppings. CJ9394 www.vesperimoveis. com.br Tel: 3250-2500 Ag. Serrinha
PIL-22742

03 QUARTOS 03 Suítes, home office, porcelanato, sala, lavabo, varanda. Lazer completo, Novo. Tropical Brasil Brokers 3589-5111. Plantão até às 22hs. Ref.266065. CJ11888
PIL-20860

03 QUARTOS 03 suítes, cozinha, sala 02 ambientes com sacada e lavabo, 02 vagas paralelas + escanino, Lazer Completo. Novo. Tropical Brasil Brokers 3589-5111. Plantão até às 22hs. Ref.276845. CJ11888
PIL-20861

03 QUARTOS 01 Suíte, sala de estar com varanda, cozinha, área de lazer completa. Piso em porcelanato, 02 vagas de garagem coberta, 01 escaninho. Av T-2 Pronto para morar. Novo! CJ9394 www.vesperimoveis. com.br, Tel: 3250-2500
PIL-22250

03 QUARTOS 01 Suíte, sala com 02 ambientes, cozinha com armários, wc, lazer com piscina e churrasqueira, 01 vaga. Excelente Localização.CJ9394, www.vesperimoveis. com.br, Tel : 3250-2500
PIL-22251

03 QUARTOS Suíte, wc, sala, sacada, cozinha, rico em armários, 01 vaga. Próximo do Viaduto da T-63. CJ 9394 www.vesperimoveis. com.br, tel: (62) 3250-2500
PIL-22255

02 QUARTOS Com armários, lazer completo. Ed. Mirante CJ: 17656. fone: 3921-8800
PIL-22436

03 QUARTOS Com suíte, sala para 02 ambientes, rico em armários, lavabo, cozinha, banheiro social, piso em tábua corrida, 01 vaga de garagem. Está localizado frente a praça da T-25. Próximo praça da T-25. CJ9394 www.vesperimoveis. com.br, Tel:3250-2500.
PIL-22257

03 QUARTOS 01 Suíte, sala de estar com varanda, cozinha, área de lazer completa. Piso em porcelanato, 02 vagas de garagem coberta, 01 escaninho. Av. T-2. Pronto para morar. Novo! CJ9394 www.vesperimoveis. com.br, Tel:3250-2500
PIL-22630

03 QUARTOS 01 Suíte, sala com 02 ambientes, cozinha com armários, wc, lazer com piscina e churrasqueira, 01 vaga. Excelente localização. CJ9394, www.vesperimoveis. com.br, Tel : 3250-2500.
PIL-22631

03 QUARTOS Com suíte, sala para 02 ambientes, lavabo, ampla varanda, cozinha, banheiro social, área de serviços, piso em porcelanato, 02 vagas de garagem. CJ9394 www.vesperimoveis. com.br Tel:3250-2500. Ag. Serrinha
PIL-22705

03 QUARTOS 01 Suíte, sala ampla para 02 ambientes, cozinha com armários, área de serviço, lazer com piscina e churrasqueira, 01 vaga. Excelente Localização. CJ9394 www.vesperimoveis. com.br Tel : 3250-2500. Ag. Serrinha Tel:3250-2500 Ag. Serrinha
PIL-22711

03 QUARTOS 01 suíte, sala para 02 ambientes com sacada, cozinha, área de serviço, lazer com piscina e churrasqueira, 1 vaga. Excelente localização, próximo a Saga Veículos. CJ9394 www.vesperimoveis. com.br Tel:3250-2500 Ag. Serrinha
PIL-22712

03 QUARTOS Suíte, wc, sala, sacada, cozinha, rico armários, 1 vaga. Próximo Viaduto da T-63. CJ 9394 www.vesperimoveis. com.br, (62) 3250-2500 Ag. Serrinha
PIL-22719

03 QUARTOS 01 Suíte, sala de estar com varanda, cozinha, área de lazer completa. Piso em porcelanato, 2 vagas de garagem coberta, 1 escaninho. Av T-2 Pronto para morar. Novo! CJ9394 www.vesperimoveis. com.br Tel:3250-2500 Ag. Serrinha
PIL-22721

03 QUARTOS 01 suíte, sala com 02 ambientes, cozinha com armários, wc, lazer com piscina e churrasqueira. 1 vaga. Excelente Localização. CJ9394 www.vesperimoveis. com.br Tel : 3250-2500. Ag. Serrinha
PIL-22722

ÚLTIMAS UNIDADES DISPONÍVEIS.

Breeze Life-Style Jardim Goiás

BONS VENTOS TRAZEM ESSA NOTÍCIA

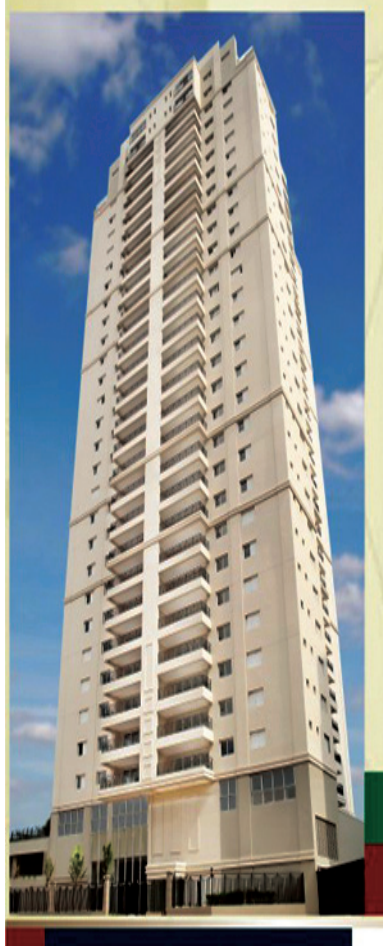

DIFERENCIAIS ESPECIAIS PARA UMA VIDA MAIS CONFORTÁVEL:

- Infraestrutura para ar-condicionado tipo Split
- Escaninho
- Varanda com infraestrutura para Espaço Gourmet
- Piso em todo o apartamento
- Sala e varanda integradas
- Lazer completo entregue equipado e decorado
- A 300 m do Parque Flamboyant

4 QUARTOS 125m²*

Rua 58 com Rua 54, Jd. Goiás

PRONTO PARA MORAR

PREÇO IMBATÍVEL

62 3250-2500 4101-5335

Vendas: Vésper

Realização: Helbor Passado, presente e futuro ao seu lado. EBM 30 Premium Style

*Media aproximada. Mais informações vide memorial descritivo. Valor: R$ 429.796,00 referente à unidade 1004. Valor para financiamento bancário, sujeito a alteração e aprovação de crédito mediante ao agente financeiro. Preço válido até 30/11/11. RI-64.184

PROGRAMAÇÃO DE ENTREGA ANTECIPADA

Residencial ESMERALDAS DILOURENZZO

A joia do complexo Bueno!

2 Quartos (1 suíte)

*Concepção das imagens meramente ilustrativa. O empreendimento será entregue conforme memorial descritivo.

R.I. nº71.189. 4ºCircunscrição Goiânia.

O 2 quartos lapidado na medida para sua família!

Excelente área de lazer!

Playground | Lan House | Churrasqueira
Sauna | Piscinas adulto e infantil
Brinquedoteca | Salão de festas | Fitness





Incorporação | Construção | Vendas:

GRUPO LIC LOURENÇO INCORPORADORA E CONSTRUTORA R.I 71.189

www.imoveislic.com

Plantão de Vendas:
(62) 3933.0000
3275.6173

Rua Fortaleza / Cuiabá, nº 713,
Qd. 13, Lt 10/13-19,
Jardim das Esmeraldas

PI 11253

CF 8591 LEANDRO ALMEIDA REZENDE (LAR)

LAR CORRETOR DE IMÓVEIS

Abra a porta para excelentes negócios

Parque Amazonia
Apartamento com 2 Quartos
2 vagas de garagem.
Apenas R$ 170 mil
Aceita veículo.

COMPRAMOS E VENDEMOS SEU IMÓVEL

Residencial Granville
Sobrado de frente ao bosque, com home cinema montado. Belíssima área de lazer. Aceita imóveis e veículos.

Fones: (62)
8411 1287
8290-1111

Temos áreas para:
- Prédios Residenciais
- Prédios Comerciais

Mansão
Aldeia do Vale
R$ 3.500.000,00

REALIZAMOS TAMBÉM O SEU PROJETO



Arquitetura | Desing | Maquete

PI 11378

INFORMÁTICA

Sistema de Impressão JD

GASTANDO MUITO COM CARTUCHOS?

IMPRIMA COM ECONÔMIA E QUALIDADE COM O KIT BULK INK

95% DE ECONOMIA

Venda de impressoras, toner, tintas, papel fotográfico, e adesivos.

Recarga de toner e cartuchos

(62) 3941-0925

Av. A, Qd. 30. Lt. 13 - Setor Centro Oeste - Goiânia - Go - Cep:74560-475

PI 1010

Big English

Be Big, Join Us!

Inglês em 4 meses

- Conversation
- Conversation and Structuring Course

Inglês Instrumental (em 10 dias)

Com certificado

Telefones: (62) 3089-0823 / 3284-1823
R. 236. n. 145. St. Universitário, Goiânia.

PI 14491

ClimaCenter Distribuidor autorizado

e.bone® www.distribuidoraebone.com.br

Climatizadores EBone, o clima que você deseja no ambiente que você precisa

PRODUTO DIRETO DA FÁBRICA

* Baixa temperatura.
* Limpa o ar e hidrata o ambiente.
* Elimina gazes, odores e pó em suspensão.

Aplicações:

Buffets Infantis | Concessionarias | Padarias

Venda, assistência técnica e locação.
Fone/fax: (62) 3087-8770
11ª Avenida, nº 198. Qd. A. Lt. 01. Setor Leste Universitário.

Elegancy INTERIORES

FABRICAMOS E REFORMAMOS

SUPER PROMOÇÃO!

FABRICAMOS OU REFORMAMOS O SEU SOFÁ EM 5 X SEM JUROS!

ORÇAMENTO SEM COMPROMISSO

FONE: (62) 3210-6822
CEL.: 9991-9377

VISA MasterCard Diners Club International

30 MODELOS DE TECIDOS CÔRES DIFERENTES

DIRETO DA FÁBRICA P/ O CONSUMIDOR

LIGUE AGORA E SOLICITE O SEU ORÇAMENTO: 3210-6822

NÃO JOGAR EM VIA PÚBLICA

AV. GOIÁS QD. 11 - LT. 10 - SALA 05 - ST. CRIMÉIA OESTE - GOIÂNIA-GO - www.elegancyinteriores.com.br

03 QUARTOS Com suíte, sala para 02 ambientes, rico em armários, lavabo, cozinha, banheiro social , piso em tábua corrida, 1 vaga de garagem. Está localizado frente a praça da T-25. Próx. praça da T-25. CJ9394 www.vesperimoveis.com.br Tel:3250-2500. Ag. Serrinha
PIL-22731

03 QUARTOS Com suíte, sala para 2 ambientes, lavabo, ampla varanda, cozinha, banheiro social, área de serviços, piso em porcelanato, 2 vagas de garagem . CJ9394 www.vesperimoveis.com.br Tel:3250-2500. Ag. Serrinha
PIL-22739

03 QUARTOS 01 Suíte, sala para 02 ambientes com sacada, cozinha, área de serviço, lazer com piscina e churrasqueira, 1 vaga. Excelente localização.
CJ9394 www.vesperimoveis.com.br Tel:3250-2500 Ag. Serrinha
PIL-22745

03 SUÍTES Sala ampla com varanda, lavabo, wc, cozinha, piso em porcelanato, 02 vagas, Lazer completo, prédio com pé direito triplo, Residencial Dubai. Novo! "Nunca habitado". Fácil acesso, próximo a Shopping, escolas, parques de recreação. CJ9394, Tel: 3250-2500 www.vesperimoveis.com.br
PIL-22243

03 SUÍTES Novo, sala ampla, lavabo, varanda, 02 vagas garagem. Lazer completo, entrada com pé direito triplo, Residencial Dubai. CJ 9394 Tel: 3250-2500, www.vesperimoveis.com.br
PIL-22253

03 SUÍTES Novo, sala ampla, lavabo, varanda, 02 vagas garagem. Lazer completo, entrada com pé direito triplo, excelente opção para investimento. CJ-9394, Tel:3250-2500, www.vesperimoveis. com.br, Ag. Serrinha
PIL-22391

03 SUÍTES Sala de esta, jantar, office, ar condicionado, armários, varanda gourmet, porcelanato, 03 vagas, escaninho, cobertura duplex, ao lado da Praça do Ipê. CJ: 17656. Fone: 3921-8800
PIL-22428

03 SUÍTES O maior lazer de Goiânia, varanda com churrasqueira, porcelanato, entrega em Dez/2012. CJ: 17656. Fone: 3921-8800
PIL-22432

03 SUÍTES Novo, sala ampla, lavabo, varanda, 02 vagas garagem. Lazer completo, entrada com pé direito triplo, Residencial Dubai. CJ 9394 Tel: 3250-2500, www. vesperimoveis.com.br
PIL-22633

03 SUÍTES Novo, sala ampla, lavabo, varanda, 02 vagas garagem. Lazer completo, entrada com pé direito triplo, Excelente opção para investimento. CJ 9394 Tel: 3250-2500 www.vesperimoveis. com.br Ag. Serrinha
PIL-22727

03 SUÍTES Sala ampla com varanda, lavabo, wc, cozinha, piso em porcelanato, 02 vagas, Lazer completo, prédio com pé direito triplo. Novo! "nunca habitado". Fácil acesso, próximo a shopping, escolas, parques de recreação. CJ 9394 Tel: 3250-2500 www.vesperimoveis. com.br Ag. Serrinha
PIL-22741

04 QUARTOS 03 Suítes + home, 04 garagens, Reserva do Lago, 184 m², lazer completo. T: 4011-5222 - CJ12570
PIL-21974

04 QUARTOS 04 Suítes + Home, porcelanato, varanda gourmet, 04 garagens. Vista para Vaca Brava, lazer. T: 4011-5222 - CJ12570
PIL-21978

COBERTURA DUPLEX Com 04 suítes, sala ampla com varanda 03 ambientes, dce, área de lazer privativa, 04 vagas, aceita imóvel valor menor parte pagamento. CJ9394 www.vesperimoveis.com.br 3250-2500
PIL-22672

CONDOMÍNIOS FECHADOS Promovemos e vendemos seu imóvel com todas as despessas de promoção, divulgação, anúncios, transportes de compradores, gasolina, etc. Tudo por nossa conta. Jurandir - Corretor credenciado. Informações:8405-6210. C-5834.
PIL-20058

Centro

01 QUARTO Armários, sala, cozinha completa, garagem. Ref. 289658. Tropical Brasil Brokers. CJ.11888. Fone:3209-2030
PIL-19632

Jardim América

03 QUARTOS Suíte, sala para 02 ambientes, sacada, cozinha, banheiro social, área de serviço, banheiro social com armários, 3 vagas de garagem (sendo uma gaveta) , piso em porcelanato, lazer com salão de festa. www.vesperimoveis. com.br Tel: 3250-2500 CJ9394 Ag. Serrinha Ag. Serrinha
PIL-22732

Jardim Goiás

02 QUARTOS Nascente, condomínio baixo, armários, lazer ao lado do Parque Flamboyant. Ref. 283930. Tropical Brasil Brokers. CJ.11888. Fone: 3209-2030.
PIL-19641

02 QUARTOS 02 Suítes, Sala ampla com sacada, Espaço Gourmet, lan house, copa-cozinha, lazer completo. Parque Flamboyant. T: 4011-5222 - CJ12570
PIL-21976



PI 11679

PARE JÁ SUA PESQUISA DE IMOVEIS!
Com renda de R$ 1.600,00 é fácil comprar! Chegou o GRAN RIO! A partir de R$ 95.600,00 mil. (Dentro do Plano Minha Casa Minha Vida) 02 Q com ou s/ suíte de 44,86m² a 49,25m². 05 Itens de lazer entregue pela construtora. *Desconto de até 3 mil, somente em Dezembro! Entrada R$ 3.600,04 á vista ou parcelada. Restante só Financiamento Bancário Caixa! Localização Chácara Santa Rita GOIÂNIA - GO. Acesse o site e tenha mais informações www.andriapinheiroimóveis.com.br Contatos:62-32234910/62-99984498 Vivo 8587-4528/9205-6300/8145-9948(Sérgio Avelino) CRECI: 15.586.

Desde 1965 A. Camargo Parceira de quem produz

facebook.com/acamargonline

Aproveite nossa folia de ofertas e aumente sua produtividade !

CURTA A NOSSA FANPAGE E GANHE UM CUPOM DE DESCONTO PARA COMPRA ON LINE!

Há mais de 45 anos parceira de quem produz. Agora também online!



31844 / 31849
ÓCULOS MASTER VISON INCOLOR JAGUAR
R$ 2,70 À vista

31781
LUVA DE MALHA TAMANHO ÚNICO
R$ 1,10 À vista

CAPA DE CHUVA FORRADA TAMANHO 'GG'
R$ 8,50 À vista 30939
R$ 10,50 À vista 30941

24966
PERFURADOR SOLO – BALDAN ACOMPANHA BROCAS 9" / 12"
1+3 R$ 922,75 Total R$ 3.691,00

TRANSFORMADOR SOLDA – BALMER MOD. SUPER 300 MV TURBO – BIFÁSICO
1+6 R$ 140,00 Total R$ 980,00

FURADEIRA DeWALT MOD. DW 508 S – 650 WATTS ½" – COM IMPACTO
1+4 R$ 49,95 Total R$ 249,75

Av. Castelo Branco nº4667 B. Rodoviário
Av. Pio XII nº 606 Cidade Jardim

(62) 3272.6666 MATRIZ
(62) 3604.9822 FILIAL

acamargo.com
CONFIRA A LINHA DE PEÇAS AGRÍCOLAS NO SITE

PREÇOS E PRAZOS PROMOCIONAIS (*SUBSTITUIÇÃO TRIBUTARIAS A INCLUIR, CONFORME LEGISLAÇÃO FISCAL DE ACORDO COM ESTABELECIMENTO COMERCIAL OU LOCALIDADE DE DESTINO DA MERCADORIA) VÁLIDOS ATÉ 25/02/2012, OU ENQUANTO DURAREM O ESTOQUE. CRÉDITO SUJEITO À APROVAÇÃO. FOTOS EM CARÁTER ILUSTRATIVO.

Circuito Fechado de TV
Visualize sua empresa ou residência através da INTERNET

• Kit 4 câmeras coloridas
• Placa de Captura
• Instalação
R$ 1.310,00
Ou 6x R$ 239,00
GARRA
Troféu Televendas 3296-8461 / 8507-3890
visite nosso site www.garrasegurancaeletronica.com.br


SETOR SUL
SALA COMERCIAL C/ 130M2, PROX. PÇA RATINHO NA AV. 85, C/ CASA NOS FUNDOS.
POLO 32781100
www.poloimoveis.com.br
CJ-1887 COD. 1786


SETOR JARDIM IPANEMA
CASA NOVA - MINHA CASA MINHA VIDA - 02 QUARTOS, 01 SUÍTE, SALA, COZINHA, ÁREA DE SERVIÇO, GARAGEM, 85M²
TELHA CERAMICA, VIDROS EM BLINDEX.
PRÓX. A BR-153- ASFALTO E ÁGUA TRATADA-
3548-2959 - 9148-4107

04 SUÍTES
PI 11363-C
02 e 03 garagens. Var. Gourmet. Laser completo. Pronto p/ morar
Perto Pq. Vaca Brava
VENDAS: 3522.7777 3933.0000
LiC LOURENÇO INCORPORADORA E CONSTRUTORA



LOLA IMOVEIS
Creci: 9773 e 9774
Consultoria imobiliária personalizada.
Fones: (62) 8223-7372
9258-2957


VENDAS
APARTAMENTO CENTRO – 04
Quartos, suíte, banheiro social, 223m², cozinha no granito, armários, 04 vagas na garagem, R$260 mil.
www.gemimoveis.com.br
Fone: 3091-4110.
MICHELONE IMOVEIS
CF-10.672

LOTES À PRESTAÇÃO
Sem consulta ao SPC
residencial Florença 1
Saída para Goianira ao lado do Res. Triunfo
Vendas:
62 3516 5844

02 QUARTOS Banheiro social, circulação, sala, varanda, cozinha americana, wc, lazer completo, aceita carro / imóvel de menor valor. Fácil acesso, próximo ao Shopping Center, hipermercados, faculdades, e ao Parque Flamboyant. CJ9394 www.vesperimoveis. com.br, tel: 3250-2500
PIL-22238

02 QUARTOS Banheiro social, circulação, sala, varanda, cozinha americana, wc, lazer completo, aceita carro / imóvel de menor valor. Fácil acesso, próximo a Shopping Center, hipermercados, faculdades, e ao Parque Flamboyant. CJ9394, www.vesperimoveis. com.br Tel:3250-2500
PIL-22619

02 QUARTOS 01 suíte, sala ampla, sacada, cozinha acesso a sacada, wc, área de serviço, área de lazer completa com piscina adulto e infantil, 01 vaga de garagem. CJ9394 www.vesperimoveis. com.br, Tel: 3250-5500 Ag. Serrinha
PIL-22704

02 QUARTOS Banheiro social, circulação, sala, varanda, cozinha americana, wc, lazer completo, ac. carro/imóvel de menor valor . Fácil acesso, próximo a shopping Center, hipermercados, faculdades, e ao Parque Flamboyant. CJ9394 www.vesperimoveis. com.br Tel:3250-2500 Ag. Serrinha
PIL-22716

03 QUARTOS 01 Suíte, sala 02 ambientes, varanda gourmert, cozinha, piso porcelanato, 02 vagas individuais. Lazer completo. Entrega Julho/2013. Tropical Brasil Brokers 3589-5111. Plantão até às 22hs. Ref. 294272. CJ11888
PIL-20864

03 SUÍTES Varanda gourmet, lavabo, 02 garagens. ind, lazer completo. Ref. 286886. Tropical Brasil Brokers. CJ-11888. Fone:3209-2030
PIL-19615

03 SUÍTES Sala, lavabo, área de serviço, w.c, varanda gourmet, cozinha, lazer. Próximo à praça das Artes. CJ9394, www.vesperimoveis. com.br, Tel:3250-2500
PIL-22261

03 SUÍTES Home Office, lavabo, sala de estar / jantar, varanda, cozinha, 02 vagas, lazer completo, ao lado Parque Flamboyant. Pronto para morar. Menor preço do m² da região, CJ9394, www.vesperimoveis. com.br, Tels: 4101-5335 / 3250-2500.
PIL-22266

03 SUÍTES Sala, lavabo, área de serviço, w.c, varanda gourmet, cozinha, lazer. Próximo praça das Artes. CJ9394 www.vesperimoveis. com.br, Tel: 3250-2500
PIL-22638

03 SUÍTES Sala ampla, lavabo, área de lazer completo. Frente para Parque Flamboyant. CJ9394, www.vesperimoveis. com.br Tel: 3250-2500.
PIL-22641

03 SUÍTES Home Office, lavabo, sala de estar/jantar, varanda, cozinha, 02 vagas, lazer completo, ao lado Parque Flamboyant. Pronto para morar. Menor preço do m² da região CJ9394 www.vesperimoveis. com.br, Tel:4101-5335/3250-2500.
PIL-22643

03 SUÍTES Home Office, lavabo, sala de estar/jantar, varanda , cozinha, 2 vagas, lazer completo, ao lado Parque Flamboyant. Pronto p/ morar. CJ9394 www.vesperimoveis. com.br Tel:4101-5335/3250-2500. Ag. Serrinha
PIL-22724

03 SUÍTES 01 máster, sala ampla, varanda com linda vista , 02 vaga garagem, Lazer completo, Completo em armários! Piso porcelanato. Próximo ao Flamboyant shopping, hipermercados, faculdade e do Parque Flamboyant. CJ 9394 Tel: 3250-2500 www.vesperimoveis. com.br Ag. Serrinha Ag. Serrinha
PIL-22726

03 SUÍTES Home Office, lavabo, sala de estar/jantar, varanda , cozinha, 2 vagas, lazer completo, ao lado Parque Flamboyant. Pronto p/ morar. CJ9394 www.vesperimoveis. com.br Tel:4101-5335/3250-2500. Ag. Serrinha
PIL-22735

COMPLETO EM ARMÁRIOS 03 Suítes, sala ampla, lavabo, copa/cozinha, wc, área de lazer completo. Frente para o Parque Flamboyant. CJ9394 www.vesperimoveis. com.br Tel: 3250-2500. Ag. Serrinha
PIL-22736

JARDIM GOIAS 03 QUARTOS (1 STE), SL SAC, ARMS,2 GRS, ESC. LAZER PROX. PARK F. 3255-5500 / 8404-9392 WWW.VESPERIMOVEIS.COM.BR CJ.9394 VEJA AS FOTOS NO SITE AG. BURITI COD.919
PIL-22758

JARDIM GOIAS 01 SUITE C/ SAC, SL C/ SAC GOURMET, COZ AMERIC. COND. CLUBE. GAR, PROX.LAGO F. 3255-5500 / 8404-9 3 9 2 WWW.VESPERIMOVEIS.COM.BR CJ.9394 VEJA AS FOTOS NO SITE AG. BURITI COD.857
PIL-22760

MAIS UM MEGA APARTAMENTO DE LUXO Novo e de frente para o lago! São 257m2 com uma ampla sala e sacada com espaço gourmet, churrasqueira particular, 04 suítes sendo uma master com hidromassagem para 02 pessoas e dois banheiros (senhor e senhora). Dce completo com escaninho no andar do apartamento. Lazer completíssimo com piscina aquecida coberta e com raia, jacuzzi para 10 pessoas, spa, generosa academia e amplo salão gourmet. O imóvel conta ainda com 03 vagas e condominio baixo. R$1.250.000,00. Imóveis de Luxo Goiânia. Tels: (62) 3086-6713 / (62) 8414-3461 / (62) 7812-5813, www.imoveisdeluxogoiania.com.br
PIL-22312

NOVO 03 Suítes, sala ampla, lavabo, área de lazer completo. Frente para Parque Flamboyant. CJ9394, www.vesperimoveis. com.br Tel: 3250-2500.
PIL-22264

PRÓXIMO AO CONFORT SUÍTS Av 136 ideal para renda:3434-3435 Cj1781
PIL-22273

RESIDENCIAL RESERVA FLAMBOYNT Parque Flamboyant. Lazer completo entregue! Acabamento de 1ª! 04 Quartos, suíte de 101,52m². A partir de R$ 377.006,00. Entrada a partir de R$ 20.000,00. Mensais parceladas em até 12x. Restante financiamneto bancário! Crédito aceito por qualquer banco. Últimas unidades. Contatos: (62) 3223-4910/ 8587-4528/ 9998-4498/ 8145-9948 / 9205-6300. CRECI: 15.586.
PIL-21375

Nova Suiça

RESIDENCIAL MESTRE COELHO 03 Quartos, 01 suíte, piso em porcelanato, 02 garagens, 90m², aceita financiamento bancário. Pérola Imóveis. Fones:3251-9696 / 3920-2626, www.perolaimobiliaria.com.br
PIL-19286

Oeste

01 QUARTO 01 Suíte, sala, copa-cozinha, 48m², 01 garagem, lazer completo, R.1, próximo ao Fórum. T: 4011-5222 - CJ12570
PIL-21973

03 QUARTOS Sala 02 ambientes, cozinha com armários. Ótima localização. Ref. 277754. Tropical Brasil Brokers. CJ.11888. Fone: 3209-2030.
PIL-19630

03 QUARTOS Com suíte, sala ampla, circulação, wc, cozinha, rico em armários, 02 vagas. Próximo à Praça do Sol. CJ9394. Tel:3250-2500
PIL-22637

03 QUARTOS 01 Suíte, sala ampla, cozinha, dependência completa de empregada, área de serviço, completa em armários, 01 vaga. Excelente localização. CJ9394 www.vesperimoveis. com.br Tel: 3250-2500 Ag. Serrinha
PIL-22713

03 QUARTOS Com suíte, sala ampla, circulação, wc, cozinha, Rico em armários, 02 Vagas. Próximo praça do sol. CJ9394, Tel:3250-2500 Ag. Serrinha
PIL-22720

03 QUARTOS 01 Suíte, sala ampla, cozinha, DCE, área de serviço, completo em armários, 1 vaga. Ótima Localização. CJ9394 www.vesperimoveis. com.br Tel: 3250-2500 Ag. Serrinha
PIL-22729

03 QUARTOS Com suíte, sala ampla, circulação, wc, cozinha, Rico em armários, 2 Vagas. Próximo praça do sol. CJ9394 Tel:3250-2500 Ag. Serrinha
PIL-22734

04 QUARTOS Armários, dce, 02 garagem, escaninho, lazer. Ref. 291379. Tropical Brasil Brokers. CJ-11888. F-3209-2030
PIL-19611

05 QUARTOS Suítes, 03 salas com 02 ambientes, cozinha completa, 250 m2, dce e 03 vagas de garagem. ref. 281119. Tropical Brasil Brokers. CJ 11888. 32092030
PIL-19610

MARIA INÊS Com suíte, sala ampla, circulação, wc, dependência de empregada, cozinha, rico em armários, 02 vagas. Próximo à Praça do Sol. CJ9394. Tel: 3250-2500.
PIL-22260

SETOR OESTE 02 QUARTOS (1 STE), SL AC, LAZ ARMS, PROX. PÇA CIGANO. F. 3255-5500 / 8404-9 3 9 2 WWW.VESPERIMOVEIS.COM.BR CJ.9394 VEJA AS FOTOS NO SITE AG. BURITI COD.1243
PIL-22755

SETOR OESTE 04 QUARTOS REMOD. P/ 3 STES, 1 MASTER, 260,00 M2 1 POR ANDAR, 5 VAGAS F. 3255-5500 / 8404-9392 WWW.VESPERIMOVEIS.COM.BR CJ.9394 VEJA AS FOTOS NO SITE AG. BURITI COD.1245
PIL-22761

Outras Cidades

CALDAS Vendo flat em Caldas mobiliado. Area de lazer completa. Muito bem localizado. Falar direto com proprietario. Fone:9245-6727.
PIL-21298

CALDAS NOVAS 02 quartos, sala, sacada, cozinha, garagem. Estuda parcelamento. Fone: (62) 8265-1137.
PIL-20240

CALDAS NOVAS Santo Antônio Lages, flat com 01 quarto, sala com varanda gourmet, cozinha, completo em armários, 02 vagas, lazer completo, lago, guarda barco. Tropical Brasil Brokers 3589-5111. Plantão até às 22hs. Ref. 292935. CJ 11888
PIL-20625

CALDAS NOVAS 02 quartos, sala, sacada, cozinha, garagem. Estuda parcelamento. Fone: (62) 8265-1137.
PIL-20877

CALDAS NOVAS Residencial Íris Rezende, 03 quartos, 4º andar, R$ 120.000,00. Tratar: 62-8265-1137
PIL-20889

CALDAS NOVAS - CEZAR´S PARK 01 Quarto, sala, cozinha, sacada, garagem, com 54 m². Fone: (62) 8265-1137.
PIL-20244

CALDAS NOVAS - CTC Apartamento de cobertura, pronto, 02 quartos, suítes, R$ 180.000,00 Tratar: 62-82651137
PIL-20888

CALDAS NOVAS - ECOLOGICO PARK 02 Quartos, mobiliado, piscinas thermais, R$ 120.000,00. Tratar: 62-8265-1137
PIL-20887

CALDAS NOVAS - RESIDENCIAL ÁGUAS DA SERRA 01 Quarto, Torre Graúna ¨D¨. R$ 130.000,00. Fone: (62) 8265-1137.
PIL-20251

CALDAS NOVAS CEZAR´S PARK 02 Quartos, com 66 m². Aceita carro. Fone: (62) 8265-1137.
PIL-20245

CALDAS NOVAS- CTC Apartamento de cobertura (pronto), 02 quartos, suítes. Valor R$ 180.000,00. Fone: (62) 8265-1137.
PIL-20250

CALDAS NOVAS ECOLOGICO PARK 02 Quartos, mobiliado, piscina termais. R$ 120.000,00. Fone: (62) 8265-1137.
PIL-20254

CALDAS NOVAS ECOLOGICO VILLE RESORT 01 Quarto, R$ 75.000,00. Fone: (62) 8265-1137.
PIL-20255

CALDAS NOVAS ECOLOGICO VILLE RESORT 01 Quarto, R$ 75.000,00. Fone: (62) 8265-1137.
PIL-20878

CALDAS NOVAS ENSEADA NAÚTICO 01 Quarto, mobiliado. R$ 110.000,00. Fone: (62) 8265-1137.
PIL-20252

CALDAS NOVAS ENSEADA NAÚTICO 01 Quarto, mobiliado. R$ 110.000,00. Fone: (62) 8265-1137.
PIL-20882

CALDAS NOVAS FLAT VILLAGE 01 Quarto, semi-mobiliado. Valor R$ 45.000,00. Fone: (62) 8265-1137.
PIL-20243

CALDAS NOVAS IMÓVEL COMERCIAL Salas comerciais, apartamentos e quitinetes. Fone: (62) 8265-1137
PIL-20253

CALDAS NOVAS RESIDENCIAL ARUBA 02 Quartos, semi-mobiliado, no centro. Fone: (62) 8265-1137
PIL-20248

CALDAS NOVAS RESIDENCIAL BARCELONA 02 Quartos, suítes. R$ 90.000,00. Fone: (62) 8265-1137.
PIL-20247

CALDAS NOVAS RESIDENCIAL BARCELONA 02 Quartos, suítes. R$ 90.000,00. Fone: (62) 8265-1137.
PIL-20880

CALDAS NOVAS RESIDENCIAL COSTA RICA Cobertura 190 m² R$ 290.000,00. Fone: (62) 8265-1137
PIL-20258

CALDAS NOVAS RESIDENCIAL COSTA RICA Cobertura 190 m² R$ 290.000,00. Fone: (62) 8265-1137
PIL-20879

CALDAS NOVAS RESIDENCIAL IRIS REZENDE 03 Quartos, 4º andar. R$ 120.000,00. Fone: (62) 8265-1137
PIL-20249

CALDAS NOVAS RESIDENCIAL IRIS REZENDE 03 Quartos, 4º andar. R$ 120.000,00. Fone: (62) 8265-1137
PIL-20881

CALDAS NOVAS RESIDENCIAL PONTA VERDE 02 Quartos, 02 Apartamentos juntos. R$ 250.000. Fone: (62) 8265-1137
PIL-20257

CALDAS NOVAS RESIDENCIAL SAN POOL 02 Quartos, Mobiliado. R$ 165.000,00. Fone: (62) 8265-1137
PIL-20256

CALDAS NOVAS SAN RAFEL 02 Quartos, 2º andar, R$ 115.000,00. Fone: (62) 8265-1137
PIL-20246

CALDAS NOVAS SAN RAFEL 02 Quartos, 2º andar, R$ 115.000,00. Fone: (62) 8265-1137
PIL-20883

MARIA INÊS 03 QUARTOS 1 STE, SL SAC,COZ E BANHOS C/ ARMS, COND. CLUBE, NOVO. F. 3255-5500 / 8404-9392 WWW.VESPERIMOVEIS.COM.BR CJ.9394 VEJA AS FOTOS NO SITE AG. BURITI COD.1249
PIL-22759

Outros Bairros

02 QUARTOS 01 suíte, sala para 02 ambientes, sacada, cozinha, área de serviços, 01 vaga. Residencial Portal Amazônia. Próximo Buriti Shopping, CJ 9394 www.vesperimoveis. com.br 3250-2500
PIL-22242

03 QUARTOS 01 Suíte, sala 02 ambientes, varanda gourmert, cozinha, piso porcelanato, 02 vagas independentes, lazer completo. Entrega Julho/2013. Tropical Brasil Brokers 3589-5111. Plantão até às 22hs. Ref. 294272. CJ11888
PIL-20587

03 QUARTOS 03 Suítes, sala 03 ambientes, cozinha ampliada, varanda gourmet, porcelanato, 02 vagas + escanino, lazer. Entrega Dez/11. Financia. Tropical Brasil Brokers 3589-5111. Plantão até às 22hs. Ref. 297863. CJ11888
PIL-20588

BAIRRO ELDORADO 03 SUITES (1 ARM), SL LAV, COZ, C/ ARM, 2 GAR. COND. CLUBE F. 3255-5500 / 8404-9392 WWW.VESPERIMOVEIS.COM.BR CJ.9394 VEJA AS FOTOS NO SITE AG. BURITI COD.693
PIL-22751

BAIRRO GOIÁ 02 Quartos com suíte, 56m². Ótimo investimento, próximo novo Parque Região alta da cidade, Lançamento-3434-3435 Cj17810.
PIL-22269

BAIRRO SANTA RITA 02 Quartos com suíte, 56m² ótimo investimento, próximo do novo Parque Região alta da cidade, Lançamento-3434-3435 Cj17810
PIL-22265

BAIRRO SANTA RITA 02 Quartos, 57m², pronto para morar, lazer completo, oportunidade Broker Imóveis 3434-3435 Cj17810
PIL-22270

CHÁCARA SANTA RITA Com renda de R$ 1.600,00 é fácil comprar! Chegou o GRAN RIO! A partir R$ 95.600,00 mil. Dentro do Plano Minha Casa Minha Vida. 02 quartos com ou sem suíte de 44,86m² a 49,25m². 05 Itens de lazer entregue pela construtora. *Desconto de até 3 mil, somente em Dezembro! Entrada R$ 3.600,00 á vista ou parcelada. Restante só Financiamento Bancário Caixa! Fones: 62 32234910/ 9998-4498. CRECI: 15.586.
PIL-21377

EDIFÍCIO SAINT LARY Apartamento nº 701, contendo lavabo, ante-sala, sala de estar, sala de jantar, varanda, sala de TV, 04 quartos sendo 02 suítes, um com sacada, sala íntima e closet, circulação, depósito, cozinha, área de serviços, quarto e banheiro de empregada, babhieoro social e 04 boxes de garagem, com a área total de 785,4921 m2, sendo: 523,680m2 de área privativa total (473,680m2 do apartamento e 50,00m2 dos boxes) 2 261,8121 m2 de área comum, correspondendo-lhe a fração ideal de 12,50% ou 218,9375 m2 da área do lote de terras de nº 44/48. com a área e 1.751,50m2. R$ 1.500.000,00. Imóveis de Luxo Goiânia. Tels: (62) 3086-6713 / (62) 8414-3461 / (62) 7812-5813, www.imoveisdeluxogoiania.com.br
PIL-22316

ELDORADO 03 Suítes, sala 02 ambientes, cozinha, área de serviço e 02 vagas de garagem. Ref. 290740. Tropical Brasil Brokers. Cj-11888. Fone: 3209-2030.
PIL-19631

ELDORADO 03 Quartos, 02 suítes, sala 02 ambientes, 03 banheiros, 02 vagas de garagem. Ref. 287176. Tropical Brasil Brokers. CJ.11888. Fone: 3209-2030.
PIL-19643

FAIÇALVILLE 03 Quartos, 01 suíte com sacada, sala, cozinha americana, sacada, área serviço, Ed. Solar dos Ipês, área de lazer com piscina e salão de festas. CJ9394 www.vesperimoveis. com.br, tel: 3250-5500
PIL-22246

FAIÇALVILLE 03 Quartos, 01 suíte com sacada, sala, cozinha americana, sacada, área serviço, Ed. Solar dos Ipês, área de lazer com piscina e salão de festas. CJ9394 www. vesperimoveis. com.br, Tel: 3250-5500
PIL-22626

GOIANIA II BRISA DA MATA 02 Quartos, 01 suíte, nova. Aceita financiamento, R$ 110.000,00. Brokers Tropical Imóveis. Fone: 3209-2500. Creci Cj 11888 Ref:297940
PIL-21224

GOIÂNIA II 03 Quartos, 01 suíte, sala 02 ambientes com sacada, banheiro, cozinha, 02 vagas individual, nascente, andar alto. R$195mil. Residencial Felicita. Tropical Brasil Brokers 3589-5111. Plantão até às 22hs. Ref.297573. CJ11888
PIL-20586

GOIÂNIA II 03 Quartos, 01 suíte, sala 02 ambientes com sacada, banheiro, cozinha, 02 vagas individuais, nascente, andar alto. R$ 195 mil. Residencial Felicita. Tropical Brasil Brokers 3589-5111. Plantão até às 22hs. Ref.297573. CJ11888
PIL-20866

GOIÂNIA II Cobertura com 04 quartos, 02 suítes, hidro, sala, varanda, 141m², cobertura, lazer completo. Tel: 4011-5222/9179-0361- CJ12570
PIL-21975

GOIÂNIA II 02 Quartos, 01 suíte, sala 02 ambientes, varanda, cozinha, 01 vaga, wc, lazer. Próximo. Perimentral Norte. CJ9394 www.vesperimoveis. com.br, Tel:3250-2500
PIL-22237

JARDIM ATLANTICO 04 Quartos, 02 suítes, sala para 02 ambientes, banheiro social, 02 vagas, lazer completo, New Lake, frente parque, CJ 9394 www.vesperimoveis. com.br, 3250-2500
PIL-22642

JARDIM ATLANTICO 04 Quartos, 02 suítes, sala para 02 ambientes, ampla varanda, cozinha, banheiro social, 02 vagas, lazer completíssimo, frente parque para o Parque Cascavél. CJ 9394 www.vesperimoveis. com.br, Tel: 3250-2500 Ag. Serrinha
PIL-22707

JARDIM ATLÂNTICO 02 Quartos, frente para lago, 01 suíte, sala com varanda gourmet, cozinha, área serviço, 01 vaga. Lazer completo. Financiamento bancário! Lazer completo CJ9394 www.vesperimoveis. com.br, Tel: 3250-2500
PIL-22233

JARDIM ATLÂNTICO 02 Quartos, 01 suíte, sala com varanda gourmet, cozinha, área serviço, 01 vaga. Financiamento bancário! CJ9394 www.vesperimoveis. com.br, Tel: 3250-2500
PIL-22236

JARDIM ATLÂNTICO 02 Quartos, 01 suíte, sala com varanda Gourmet, cozinha, área serviço, 01 vaga. Financiamento bancário! CJ9394 www.vesperimoveis. com.br, tel:3250-2500
PIL-22241

JARDIM ATLÂNTICO 03 Quartos, sendo 01 suíte, sala ampla, cozinha, área de serviço, 02 vagas. Área de lazer completíssimo! Parque Cascavel, CJ9394 www.vesperimoveis. com.br, Tel: 3250-2500
PIL-22248

JARDIM ATLÂNTICO 03 Quartos, suíte, sala 02 ambientes, varanda, 02 vagas, lazer completo, Residencial New Lake, Parque Cascavel CJ9394 www.vesperimoveis. com.br, Tel: 3250-2500
PIL-22249

JARDIM ATLÂNTICO 04 Quartos, 02 suítes, sala para 02 ambientes, ampla varanda, cozinha, banheiro social, 02 vagas, lazer completíssimo, frente parque para o Parque Cascavél. CJ 9394 www.vesperimoveis. com.br, tel: 3250-2500 Ag. Serrinha
PIL-22393

JARDIM ATLÂNTICO 02 Quartos, frente para lago, 01 suíte, sala com varanda Gourmet, cozinha, área serviço, 01 vaga. Lazer completo. Financiamento bancário! Lazer completo. CJ9394, www.vesperimoveis. com.br, Tel: 3250-2500
PIL-22615

JARDIM ATLÂNTICO 02 Quartos, 01 suíte, sala com varanda gourmet, cozinha, área serviço, 01 vaga. Financiamento Bancário! CJ9394 www.vesperimoveis. com.br, Tel: 3250-2500
PIL-22618

JARDIM ATLÂNTICO 02 Quartos, 01 suíte, sala com varanda Gourmet, cozinha, área serviço, 01 vaga. Financiamento bancário! CJ9394, www.vesperimoveis. com.br 3250-2500
PIL-22621

JARDIM ATLÂNTICO 03 Quartos, sendo 01 suíte, sala ampla, cozinha, área de serviço, 02 vagas. Área de lazer completíssimo! Parque Cascavel, CJ9394 www.vesperimoveis. com.br, Tel: 3250-2500
PIL-22628

JARDIM ATLÂNTICO 03 Quartos, suíte, sala 02 ambientes, varanda, 02 vagas, lazer completo, Residencial New Lake, Parque Cascavel CJ9394 www.vesperimoveis. com.br, Tel: 3250-2500
PIL-22629

JARDIM YPÊ (FLORES YPÊ) 02 Quartos, 01 suíte,varanda gourmet, ágio R$ 15.000,00 mais parcelas apartamento 402 bloco1. Brokers Tropical Imóveis 3209-2500 Creci Cj 11888 Ref:304219
PIL-21873

JARDIM YPÊ PAINEIRAS Com 02 quartos, sacada, garagem, com armários, 53m² área privativa. Aceita financiamento. Brokers Tropical Imóveis 3209-2500 Creci Cj 11888 Ref:300153
PIL-20675

JARDINS PARIS Ampla e luxuosa casa, ao lado da mata com 1.350m2 de terreno, 560m2 construídos no mármore crema marfil. São 05 generosas suítes, 01 terrea e outra enorme máster com hidromassagem para 02 pessoas e closet + sala de tv. Área de lazer completíssima com piscina com raia aquecida, jacuzzi, churrasqueira, forno de pizza, ampla área verde, vestiários e garagem para 04 carros coberta.
Toda em armarios, mobilhada e equipada. Feita pelo arquiteto Pedro Ernesto. R$ 3.000.000,00. Imóveis de Luxo Goiânia. Tels: (62) 3086-6713 / (62) 8414-3461 / (62) 7812-5813, www.imoveisdeluxogoiania. com.br
PIL-22313

MOINHO DOS VENTOS 03 Quartos, 01 suíte, sala com sacada, garagem, lazer, condomínio baixo. Ed. Mistral. Tropical Brasil Brokers 3589-5111. Plantão até às 22hs. Ref.277763. CJ11888
PIL-20862

PARQUE OESTE INDUSTRIAL 03 Quartos, sendo 01 suíte, sala 02 ambientes, ampla cozinha, 02 vagas de garagem, excelente imóvel. CJ 11.888 Brasil Brokers Tropical Imóveis 3256-8001. ref:302187
PIL-21879

PARQUE JOÃO VAZ Condominio Costa Verde. Últimas unidades a partir de R$120mil. 02 quartos com suite, cozinha americana, casa com 58,65 construida a partir de 119.770,00. Fones: 3223-4910/ 8587-4528/ 9237-7464/ 9998-4498 e 8145-9948. ou pelo s i t e www.andriapinheiroimoveis.com.br.
PIL-22020

PARQUE OESTE INDUSTRIAL 03 Quartos, sendo 01 suíte, sala 02 ambientes, ampla cozinha, 02 vagas de garagem, excelente imóvel. CJ 11.888. Brasil Brokers Tropical Imóveis 3256-8001. ref:302187
PIL-21922

PORTO SEGURO 02 Quartos, 01 suíte, sala, cozinha, garagem coberta, próximo ao Granville. Nova, aceita financiamento, R$ 135.000,00. Brokers Tropical Imóveis. 3209-2500. Creci Cj11888. Ref:312785
PIL-22421

RECANTO DO BOSQUE 03 Quartos, 01 suíte, sala, cozinha, área de serviço. Ótima localização. Brokers Tropical Imóveis. Fone: 3209-2500. Creci Cj 11888 Ref:291079
PIL-21227

RESIDECIAL ELDORADO Nascente, completo em armários. Pintura nova, 02 Vagas. Oportunidade, aceita permuta por casa na região. CJ 11.888. Tropical Brasil Brokers 3256-8001. Ref:290453
PIL-19594

RESIDECIAL ELDORADO Oportunidade, 02 quartos. Urgente. CJ 11.888. Tropical Brasil Brokers 3256-8001. Ref:290465
PIL-19595

RESIDECIAL ELDORADO 03 Suítes, 01 vaga coberta, área de lazer completa. Aceita financiamento. CJ 11.888. Tropical Brasil Brokers. 3256-8001.Ref:290762
PIL-19596

RESIDENCIAL ELDORADO 03 Quartos, suítes, sendo 02 americanas, área de lazer completa. CJ 11.888. Tropical Brasil Brokers. Fone: 3256-8001. Ref:256077.
PIL-20118

RESIDENCIAL ELDORADO 03 Suítes, sendo 02 americanas, sala 02 ambientes, lavabo, cozinha, área de serviço, repleto em armários, 10º andar, 02 Vagas. CJ 11.888. Tropical Brasil Brokers. Fone: 3256-8001. Ref:290887
PIL-20120

RESIDENCIAL ELDORADO Apartamento 1.402, 01 vaga descoberta, armários de cozinha e 01 quarto com box de cama, banheiro com armários e box, ágio ou quitado. CJ 11.888. Brasil Brokers Tropical Imóveis. Fone: 3256-8001. Ref:294897
PIL-20121

RESIDENCIAL ELDORADO 03 Suítes, sendo 02 americanas, Condomínio Esmeralda, 17º andar, área de lazer completa, temos outras unidades. CJ 11.888 Tropical Brasil Brokers 3256-8001. Ref:256077
PIL-21921

RESIDENCIAL ELDORADO 03 Quartos, sendo 03 suítes, varanda gourmet, armários, 01 vaga coberta, lazer completo. Brasil Brokers Tropical Imóveis CJ 11.888 3256-8001. Ref:307561
PIL-21923

RESIDENCIAL ELDORADO 02 Quartos, sala com sacada, wc social, armários na cozinha, vaga coberta, 11º andar. CJ11. 888. Brasil Brokers Tropical Imóveis. Ref 307873. 3256-8001
PIL-21924

RESIDÊNCIAL ELDORADO Condomínio Ametista, com 03 quartos sendo 02 suítes, 02 vagas cobertas, lazer completo, ágio R$ 70.000,00. CJ 11.888. Brasil Brokers Tropical Imóveis 3256-8001. Ref:297726
PIL-21876

RESIDÊNCIAL ELDORADO 03 Suítes, sendo 02 americanas, Condomínio Esmeralda, 17º andar, área de lazer completa, temos outras unidades. CJ 11.888 Tropical Brasil Brokers 3256-8001. ref: 256077
PIL-21877

RESIDÊNCIAL ELDORADO 02 Quartos, sala com sacada, WC social, armários na cozinha vaga coberta, 11º andar cond. ambar CJ.11.888 Brasil Brokers Tropical Imóveis 3256-8001 Ref 307873
PIL-21878

RESIDENCIAL PORTO SEGURO 03 Quartos, sendo 01 suíte, sala 02 ambientes, lavabo, cozinha com armários, área de lazer completa. Ótimo sobrado na avenida. CJ 11.888. Brasil Brokers Tropical Imóveis 3256-8001. ref: 309564
PIL-21925

RESIDIDENCIAL ELDORADO 02 Quartos, sendo 01 suíte, sala, cozinha área de lazer completa. CJ 11.888. Tropical Brasil Brokers. 3256-8001. Ref :290809
PIL-19602

RESIDIDENCIAL ELDORADO 02 Quartos, sala com sacada, cozinha americana com armários, nascente, garagem, lazer completo. Tropical Brasil Brokers 3589-5111. Plantão até às 22hs. Ref. 287499. CJ11888
PIL-20584

RESIDIDENCIAL ELDORADO 03 Quartos, 03 suítes, 01 americana, sala 02 ambientes, sacada, cozinha, 01 vaga, lazer completo. Tropical Brasil Brokers 3589-5111. Plantão até às 22hs. Ref. 291086. CJ11888
PIL-20585

SETOR NEGRÃO DE LIMA Residencial Ville Caldas Novas, Lazer entregue! Acabamento de 1ª! 02 Quartos, suíte de 48,70 m². A partir R$ 121.618,00 mil. Entrada a partir de R$ 2.675,59. Mensais parceladas em até 12x. Restante financiamento bancário Caixa (Crédito Associativo Caixa). Fones: 62 3223-4910 / 8587-4528 / 9998-4498 / 8145-9948/ 9205-6300. CRECI: 15.586.
PIL-21372

SOLAR VILLE 02 Quartos, demais dependências, garagem, área de serviço, murada. Próximo ao centro comercial. Brokers Tropical Imóveis. Fone: 3209-2500. Creci Cj 11888 Ref:299049
PIL-21226

VILA ALPES 03 Suítes, sala 02 ambientes, 02 vagas cobertas, área de lazer completa. Aceita financiamento. CJ 11.888. Tropical Brasil Brokers. Fone: 3256-8001. Ref :284162
PIL-20119

VILA SÃO TOMAZ 02 Quartos, 01 com armário, sala 02 ambientes, cozinha, área de serviço, sacada, próximo à Faculdade Padrão e Buriti Shopping, 01 vaga coberta. CJ: 17656. Fone: 3921-8800.
PIL-22425

Parque Amazônia

02 QUARTOS 01 Suíte, lazer completo. Próximo Parque Cascavel, 57,39m². Ágio ou quitado. T: 4011-5222 - CJ12570
PIL-21977

02 QUARTOS Suíte, sala, sacada, wc, área serviço, varanda, cozinha, 02 vagas, salão de festas, piscina, elevador, porteiro eletrônico Pronto para morar. Residencial Ilhas Gregas. Aceita. Financiamento. CJ 9394 www.vesperimoveis. com.br Tel:3250-2500
PIL-22230

02 QUARTOS Spacio Habitat, 01 suíte, sala cm sacada, varanda, cozinha americana, área de serviços 01 ou 02 vagas! Lazer com salão de festas. Aceita Financiamento. Bancário. Novo! CJ9394 www.vesperimoveis. com.br, Tel:3250-2500
PIL-22231

02 QUARTOS 01 Suíte, banheiro social, sala ampla, sacada, área de serviços cozinha americana, wc, 01 vaga, área de lazer completa estilo condomínio clube, entregue equipada e mobiliada. Excelente opção. Próximo à faculdade Esup. CJ9394, www.vesperimoveis. com.br, Tel:3250-5500
PIL-22232

02 QUARTOS Sala estar / jantar, cozinha, varanda, wc, 01 vaga, apartamento com armários. Próximo do Buriti Shopping, e Faculdade Esup. CJ9394 www.vesperimoveis. com.br, Tel: 3250-5500
PIL-22234

02 QUARTOS Sala com sacada, hall, área de serviço, cozinha, 01 vaga, área de lazer completa. Varandas dos Buritis. Financiamento bancário. Novo! Próximo ao Buriti Shopping. CJ9394 www.vesperimoveis. com.br, Tel:3250-2500
PIL-22235

02 QUARTOS 01 suíte, sala, sacada, cozinha americana, wc, 01 vaga, lazer completo. Excelente opção. Próximo à faculdade Esup. CJ9394, www.vesperimoveis. com.br, tel:3250-5500
PIL-22263

02 QUARTOS Com 01 suíte, 64,26 m², porcelanato, lazer completo, próximo ao Buriti Shopping e Parque Cascavel. CJ: 17656. Fone: 3921-8800
PIL-22435

02 QUARTOS Suíte, sala, sacada, wc, área serviço, varanda, cozinha, 02 vagas, salão de festas, piscina, elevador, porteiro eletrônico. Pronto para morar. Res. Ilhas Gregas. Aceita. Financiamento. CJ 9394, www.vesperimoveis. com.br Tel:3250-2500
PIL-22612

02 QUARTOS Spacio Habitat, 01 suíte, sala cm sac



VENDA - GALPÃO COMERCIAL - GOIÂNIA
RESIDENCIAL SEVILHA
Lote com 900 m² - 654 metros de área construída, Mezanino com cinco salas, recepção, refeitório, Térreo com dois salões, quatro vagas de garagem, Ao lado do condomínio Jardins Madri.
PÉROLA IMÓVEIS – 3251-9696/ 3920-2626
WWW.PEROLAIMOBILIARIA.COM.BR.

PI 7210-R
ATENÇÃO!!!
Compre o seu carro sem alienação ou quite as suas dívidas de cartões de crédito e cheque especial usando o crédito consignado.
A CENTER-CRED oferece somente para você que é servidor público municipal, estadual, federal, aposentado e pensionista do INSS, oferecemos as melhores taxas do mercado com cotação dos principais bancos, sem consulta ao SPC ou SERASA.
Compramos também, seu saldo devedor.
Faça um simulado sem compromisso!
Fale com um de nossos consultores ligando para:
(62)85586798-"Oi" / (62)96191233-"Vivo" / (62)81414695-"TIM"
(62)93432565-"Claro" / A cobrar (62)32554964



NOVA SUÍÇA
03 Quartos transferível em 02 quartos, ampla suíte, escritório, 102 m², rico em armários,
próximo ao parque Vaca Brava. Ed. Constança
pentagonimovéis.com.br, Crecij. 6017. Cód. 22.560
Fone: 4006-2600 / 7813-2282
PENTÁGONO IMÓVEIS

PI 11353-B
03 SUÍTES
02 garagens.Ampla Varanda
Laser excelente. Pronto p/ morar
ALTO DO BUENO
VENDAS: 3522.7777 3933.0000
LIC LOURENÇO INCORPORADORA E CONSTRUTORA CJ 10216





LOTES À PRESTAÇÃO
Até 120 meses sem consulta ao SPC
Residencial Porto Seguro
Vendas:
62 3573 1716

Kit Cerca Elétrica



• 1 Central
• 1 Sirene
• 1 Bateria Selada
• Registro do CREA
• Haste de Aterramento
Instalação Grátis
Para lotes de 360m²
R$ 720,00
Ou 6x R$ 154,00
GARRA
Troféu Televendas 3296-8461 / 8507-3890
visite nosso site www.garragurancaeletronica.com.br

03 QUARTOS 01 Suíte, sendo 02 americana, wc, sala ampla com varanda, cozinha, e área de serviço, 02 vagas. Área de lazer completa. Está localizado no Alto da Glória, próximo Shopping Flamboyant, e hipermercados. CJ9394 www.vesperimoveis.com.br, Tel:3250-2500
PIL-22635

03 QUARTOS 01 Suíte, lavabo, sala ampla com sacada, cozinha, dependência completa de empregada, 03 vagas, área de lazer. Ótimo investimento. CJ9394 www.vesperimoveis. com.br 3250-2500 Ag. Serrinha
PIL-22718

04 QUARTOS 90m², 02 suítes, com dce, nascente, armários, blindex, garagem, baixo condomínio, particular. Ótimo preço. Tel: 8165-3861 / 9657-5219.
PIL-22765

Sudoeste

03 SUÍTES Sendo 02 americanas, sala com varanda, cozinha, área de serviço, 02 vagas coberta, nascente, excelente preço. CJ 11.888. Tropical Brasil Brokers 3256-8001. Ref:290718.
PIL-19597

Sul

02 QUARTOS Armários, ótima localização R$105.000,00. Ref. 291286. Tropical Brasil Brokers. CJ-11888. F-3209-2030
PIL-19612

EDIFÍCIO SAINT LARY Av 136, nº 712, 7º andar. Projeto assinado por Claudia Zupanni, Lustres italianos - projeto Iluminato. Cozinha – Florense, banheiro-casal mármore rosa. Imóveis de Luxo Goiânia. Tels: (62) 3086-6713 / (62) 8414-3461 / (62) 7812-5813, www.imoveisdeluxogoiania.com.br
PIL-22315

Universitário

01 QUARTO Sala, banheiro, cozinha, área lazer, próximo a Praça Universitária. Ótima opção para renda CJ9394 www.vesperimoveis. com.br 3250-2500.
PIL-22229

01 QUARTO Sala, banheiro, cozinha, área lazer, próximo a Praça Universitária. Ótima opção para renda CJ9394 www.vesperimoveis. com.br, 3250-2500.
PIL-22611

SETOR UNIVERSITARIO KITINETE SL CONJ. COZ, LADO DA UFG/UCG, LAZER, INTERNET. NO LOCAL F. 3255-5500 / 8404-9392 WWW.VESPERIMOVEIS.COM.BR CJ.9394 VEJA AS FOTOS NO SITE AG. BURITI COD.330
PIL-22762

SETOR UNIVERSITARIO 01 QUARTO , SL, COZ, GAR, ARMS, LAZER INTERNET. PROX. PÇA F. 3255-5500 / 8404-9392 WWW.VESPERIMOVEIS.COM.BR CJ.9394 VEJA AS FOTOS NO SITE AG. BURITI COD.321
PIL-22763

Vile Nova

02 QUARTOS 01 Suíte, 76m², sala 02 ambientes, com armários, apartamento 603. Próximo ao Fujioka. Brasil Brokers Tropical Imóveis. Fone: 3209-2500 Creci CJ 11888
PIL-20129

Áreas

Aparecida de Goiânia

BURITI SERENO Área com 1.212,30 m², composta de 02 lotes próximo ao CT. do Goiás. www.vesperimoveis. com.br, Tel:3250-5500 CJ.9394
PIL-22278

BURITI SERENO Área com 1.212,30 m2, composta de 02 lotes próximo ao CT. do Goiás. www.vesperimoveis. com.br, 3250-5500 CJ.9394 .
PIL-22648

JARDIM ITAIPU Área com 23.361,49 m². Ótima para empreendimentos de grande porte, próximo ao Portal Shopping Sul, www.vesperimoveis. com.br, Tel: 3250-5500 CJ 9394.
PIL-22279

JARDIM ITAIPU Área com 23.361,49 m2, ótima para empreendimentos de grande porte, próximo ao Portal Shopping Sul, www.vesperimoveis. com.br, 3250-5500 CJ 9394.
PIL-22649

JARDIM MARIA INÊS Área 77.654m², excelente para empreendimentos horizontais, verticais ou instalações comerciais. CJ9394, www.vesperimoveis. com.br, tel: 3250-2500
PIL-22281

PAPILON PARK Área 90.000m², 726 metros de frente, ao lado da Fundação Bradesco, próximo à Faculdade Fanap. CJ9394, www.vesperimoveis. com.br, tel: 3250-2500
PIL-22280

PAPILON PARK Área 90.000m², 726 metros de frente, ao lado Fundação Bradesco, próximo Faculdade Fanap. CJ9394 www.vesperimoveis. com.br, 3250-2500
PIL-22650

Goiânia

CAMPUS II Área Comercial de 3.000m². T: 4011-5222 - CJ12570.
PIL-21980

CONDOMÍNIO AROEIRA Área 4.000m², lazer completo, piscina pomar, campo de futebol, churrasqueira, atrás da Coca Cola .CJ 11.888 Tropical Brasil Brokers. Ref:233705
PIL-21885

FRENTE CAMPUS 1 21.000m² Projeto para 80 casas. Tr:3218-1000-9934-3729 CJ4686 Urgente!
PIL-15845

GARAVELO Com pé-direito alto, escritório, wc masculino e feminino, estacionamento, 400m² construído, próximo ao Hospital Garavelo. CJ11888 Brasil Brokers Tropical Imóveis 3256-8001 ref:308886
PIL-21884

GARAVELO Pé direito alto, escritório, wc masculino e feminino, estacionamento, 400m² construído, próximo ao Hospital Garavelo. CJ 11888 Brasil Brokers Tropical Imóveis. 3256-8001 ref: 308886
PIL-21929

INDUSTRIAL (DIMAG) Área 5000m², todo murado com galpão 1000m² CJ: 17656. Fone: 3921-8800
PIL-22430

JARDIM AMÉRICA Área de 1.820m², próximo a Av.T-9, apenas 04 quadra do Goiânia Shopping. Área destinada a permuta por área construída. CJ9394 www.vesperimoveis. com.br Tel: 3250-2500
PIL-22277

JARDIM AMÉRICA Área 3.640m², disponível para permuta, próximo Av. T-9, Goiânia Shopping. CJ9394 www.vesperimoveis. com.br, tel: 3250-2500
PIL-22285

JARDIM AMÉRICA Área de 1.820m², próximo a Av. T-9, apenas 04 quadra do Goiânia Shopping. CJ9394 www.vesperimoveis. com.br Tel. 3250-2500
PIL-22647

JARDIM AMÉRICA Área 3.640m², disponível para permuta, próximo Av. T-9, Goiânia Shopping. CJ9394 www.vesperimoveis. com.br 3250-2500
PIL-22654

JARDIM GOIAS Área de 2.100m² composta por 04 lotes, localizada em uma área de grande crescimento. CJ9394 www.vesperimoveis. com.br, Tel:3250-2500
PIL-22282

JARDIM GOIAS Área de 2.100m² composta por 04 lotes, localizada em uma área de grande crescimento. CJ9394 www.vesperimoveis. com.br, Tel:3250-2500
PIL-22283

JARDIM GOIAS Área de 2.100m², composta por 04 lotes, localizada em uma área de grande crescimento. CJ9394 www.vesperimoveis. com.br, Tel:3250-2500
PIL-22651

JARDIM MARIA INÊS Área 77.654m², excelente para empreendimentos horizontais, verticais ou instalações comerciais. CJ9394 www.vesperimoveis. com.br, 3250-2500
PIL-22652

JARDIM SANTO ANTONIO Área de 1.616 m2, na Alameda Contorno, frente Jardim Botânico, próximo a Faculdade. CJ 9394 www.vesperimoveis. com.br, Tel: 3250-2500
PIL-22644

JARDIM SANTO ANTÔNIO Área de 1.616 m², na Alameda Contorno, frente ao Jardim Botânico. Próximo à Faculdade. CJ 9394 www.vesperimoveis. com.br, Tel: 3250-2500
PIL-22267

JARDIM VITÓRIA Próximo ao Condomínio Parque das Laranjeiras. Excelente para construção de condomínio Horizontal. Fone:8533-2474 ou 8575-4548.C.11151
PIL-15582

MARISTA Área 420m², excelente localização. CJ: 17656. fone: 3921-8800
PIL-22427

PARQUE AMAZONIA Área de 3.290m², próximo ao ginásio, excelente para chácara de eventos. CJ9394, www.vesperimoveis. com.br, Tel: 3250-2500
PIL-22276

PARQUE AMAZONIA Área de 1.620m², próximo a Av. Rio Verde e Concessionária Hyundai. Excelente localização. CJ9394 www.vesperimoveis. com.br Tel. 3250-2500
PIL-22645

PARQUE AMAZÔNIA Área de 1.620m², próximo a Av. Rio Verde e Concessionária Hyundai. Excelente localização. Área destinada a permuta por área construída. CJ9394 www.vesperimoveis. com.br, Tel: 3250-2500
PIL-22268

PARQUE INDUSTRIAL PAULISTA Saída para Goianira, 598m² ideal para galpão,toda murada,150m do Portal shopping.Oportunidade única 3434-3435 Cj17810
PIL-22271

SETOR CENTRAL AREA APROX. 400 M2 RUA 2 C/ 8 ESTAC, ESC. OPORTUNIDADE F. 3255-5500 / 8404-9392 WWW.VESPERIMOVEIS.COM.BR CJ.9394 VEJA AS FOTOS NO SITE AG. BURITI COD.1222
PIL-22752

URIAS MAGALHÃES Área de 446,56m²², e uma construção simples com 180m², com 3 quartos, sala, cozinha, banheiro social, área de serviço, 01 vaga. CJ9394 www.vesperimoveis. com.br, Tel: 3250-2500
PIL-22655

Outras Cidades

CALDAS NOVAS Área de 1.277,50 m², ideal para flats e hotéis, R$ 1.500.000,00. Tratar: 62 - 8265-1137.
PIL-20885

CALDAS NOVAS ÁREA De 1.277,50 m ². Ideal para Flats e ho téis. R$ 1.500.000,00. Fone: (62) 8265-1137
PIL-20259

GOIANIRA-GO 01 Alqueiro e 47 litros, área expansão urbana, no Parque dos Girassóis, GO-070. Município de Goianira. Raridade, oportunidade. Brasil Brokers Tropical Imóveis. Fones: 3209-2030 / 9628-9102 CJ 11888
PIL-21544

SENADOR CANEDO Vila Rosa, com área de 1.986m2, toda aproveitável à 600 metros do novo Shopping Iguatemi. R$ 600.000,00. Imóveis de Luxo. Tel: (62) 3086-6713 / 8414-3461 / 7812-5813, www.imoveisdeluxo-goiania.com.br
PIL-22472

Casas

Aparecida de Goiânia

BAIRRO ILDA 03 Quartos, sendo 01 suíte, com barracão independente nos fundos de 02 quartos, terreno de 360 m² e área construída 140 m². CF 7517. Fone: 9637-7954
PIL-20194

BAIRRO ITAPUÃ 03 Quartos, 01 suíte, sala, cozinha, wc, 02 vagas, cerca elétrica, portão eletrônico. Próximo à Tenda. CJ9394 www.vesperimoveis. com.br Tel: 3250-2500
PIL-22666

CIDADE VERA CRUZ 03 Quartos, sala cozinha, wc, área de serviços, garagem para 02 carros. CJ9394 www.vesperimoveis. com.br, 3250-2500
PIL-22699

CRUZEIRO DO SUL Casa usada, 3 quartos, sala visita, sala estar, banheiro social e um barracão no fundo. R$ 140.000,00 à vista. Casa não financiada. Aceita contra proposta. Fone: 3223-4910/9998-4498/9237-7464/8145-9948/8187-4528. www.andriapinheiro.com.br
PIL-21802

GARAVELO PARK Casa com 03 quartos, 02 salas, varanda, 02 vagas. Final da Av. Rio verde. CJ9394 www.vesperimoveis. com.br, 3250-2500
PIL-22663

ITAPUA 03 Quartos com suíte, sala ampla, cozinha, área de serviços, 02 vaga. Situada na Av. principal. CJ9394 www.vesperimoveis. com.br, Tel: 3250-2500.
PIL-22665

ITAPUÃ 03 Quartos, 01 suíte, sala, cozinha, 02 banheiros, garagem, janela blimdex, terreno 300m², área construída. 92m². Nova. T: 4011-5222 - CJ12570
PIL-21983

JARDIM BELA MORADA 03 Quartos, 01 suíte, cozinha americana, varanda ampla tipo garagem para 04 veículos, Avenida. CJ9394 www.vesperimoveis. com.br, tel: 3250-2500.
PIL-22290

JARDIM BELA MORADA 03 Quartos, 01 suíte, cozinha americana, varanda ampla tipo garagem para 04 veículos, avenida. CJ9394 www.vesperimoveis. com.br, 32350-2500
PIL-22659

JARDIM BELA VISTA 04 Quartos, 02 salas, cozinha, área de serviço, banheiro, lajotada cerâmica, sfalto, lote de 401m². R$150 mil. Próximo ao Parque Acalanto. M. Dias Imóveis –C 6331. Fones:3282-3282 / 9601-3259.
PIL-17896

JARDIM HEUVÉCIA 03 Quartos, 01 suíte, sala, cozinha, 03 banheiros, área de serviço, jardim de inverno. CJ9394 www.vesperimoveis. com.br, Tel:3250-2500
PIL-22667

JARDIM MONT SERRAT 03 Quartos, suíte, asfalto, água, lote 378m², R$150.000,00. Financia. Dourado Imóveis. Fone:3549-8966 Creci 8627
PIL-16886

JARDIM OLIMPICO 03 Quartos, sala, banheiro social, área de serviço, cerâmica, lajotada, no asfalto + barracão com 04 cômodos. Ótima localização. R$125mil, aceita proposta. M. Dias Imóveis –C.6331. Fones:3282-3282 / 9601-3259.
PIL-17895

PARK PRIMAVERA 03 Quartos, 01 suíte, Sala, cozinha americana com bancadas em granito, quintal, janelas blindex, excelente. Acabamento. Aceita Financiamento bancário. CJ9394 www.vesperimoveis. com.br, tel3250-2500
PIL-22289

PARK PRIMAVERA 03 Quartos, 01 suíte, Sala, cozinha americana com bancadas em granito, quintal, janelas blindex, excelente. Acabamento. Aceita Financiamento bancário. CJ9394 www.vesperimoveis. com.br 3250-2500
PIL-22658

PONTAL SUL I Casa com 02 quartos, demais dependências, mais barracão novo. Ótima localização. Aceita carro popular ou lotes. Liberdade Imóveis. CJ7297. Fone: 3280-8181.
PIL-22078

SERRA DOURADA II Ótimas casas com 03 quartos, suíte, asfalto. Aceita F.g.t.s financiamento com Cef. Liberdade Imóveis. CJ7297. Fone: 3280-8181
PIL-22079

SOBRADO 03 Quartos, 01 suíte, sala ampla, bancadas granito, lavabo, cozinha, piscina, espaço gourmet, 148m². T: 4011-5222 - CJ12570
PIL-21982

TERRA PROMETIDA Próximo ao polo empresarial, confortável, dois quartos, com asrmários, banheiro -social, sala, cozinha, área de serviço, toda avarandada, terreno 420 m², nova, à 100 metros do asfalto e ponto de ônibus, R$152.000,00. M. Dias Imóveis. C.6331. Fones: (62) 3282-3282 / 9601-3259.
PIL-21785

VILA ALZIRA 03 Quartos, suíte, nova, R$140.000,00. Financia. Dourado Imóveis. Fone:3549-8966 Creci 8627
PIL-16885

VILA BRASÍLIA 03 Quartos, 01 suíte com armário, sala ampla, cozinha, quintal gramado, churrasqueira, excelente acabamento. Aceita Financiamento Bancário. CJ9394 www.vesperimoveis. com.br, 3250-2500
PIL-22661

VILA SÃO JOAQUIM Casa de quartos, 01 suíte, sala ampla, w.c, cozinha americana, área de serviço, 01 vaga. Excelente Localização. CJ9394 Tel:3250-2500 www.vesperimoveis. com.br
PIL-22668

VILLAGE GARAVELO 03 Quartos, sala, cozinha, banheiro, área de serviço, churrasqueira, varanda em L, barracão no fundo com banheiro e área de serviço. Tropical Brasil Brokers 3589-5111. Plantão até às 22hs. Ref. 268592. CJ 11888
PIL-20618

Centro

03 QUARTOS 02 Suíte, sala ampla, 06 vagas, próximo a Av. Bernado Sayão e Shopping Lisboa Fama, oportunidade CJ9394, www.vesperimoveis. com.br, 3250-2500
PIL-22662

05 QUARTOS 03 Salas, ótimo para comércio, entre as Ruas 02 e 03. Tropical Brasil Brokers. Fone: 3209-2500. CJ.11888.
PIL-19650

Jardim Europa

03 QUARTOS Suíte, cozinha com armários, churrasqueira, R$ 220 mil. www.rizzoimobiliaria. com.br - Tel:3095-9090. Cj 2863. Cod.10993.
PIL-20051

03 SUÍTES Com closet varandas, sobrado em condomínio fechado, lavabo, escritório, 100% armários e blindex. Aceita financiamento bancário. Tropical Brasil Brokers. Fone: 3209-2500. Creci CJ.11888.
PIL-19645

Jáo

03 QUARTOS Sala, demais dependências, garagem para 02 carros, terreno com 434m². CJ9394, (62) 3250-5500 www.vesperimoveis. com.br
PIL-22291

03 QUARTOS Sala, demais dependências, garagem para 02 carros, terreno com 434m² CJ9394, (62) 3250-5500 www.vesperimoveis. com.br
PIL-22660

Jardim América

03 QUARTOS 01 Suíte, sala ampla, lavabo, cozinha, wc, dce, 01 vaga. CJ9394, www. vesperimoveis. com.br 3250-2500
PIL-22701

04 QUARTOS 03 Suítes, DCE, quintal, jardim, piscina, churrasqueira. Ref. 291506. Tropical Brasil Brokeres. CJ-11888.
PIL-19613

SOBRADO COM 04 QUARTOS 01 Suíte máster com closet, Dce, garagem para 04 carros. Ótimo empreendimento lazer com piscina e Churrasqueira www.vesperimoveis. com.br, 3250-5500 CJ 9394
PIL-22698

Outras Cidades

BRAZABRANTES Casa nova, 77.7 m², de área construída, sendo: 02 quartos, sala, cozinha, banheiro e varanda com área de serviço. Aceito financiamento "Minha Casa Minha Vida". Tr. com proprietário Jair 7812-9111 / 8193-0374 / 3224-0911.
PIL-22455

GOIANIRA 03 Quartos com Suíte, por R$ 80.000,00. Nova Lançamento! Entrada de R$ 6.000,00. Restante 100% Financiada pela Caixa Econômica Federal. Dentro do Plano Minha Casa Minha Vida 2. Acabamento muito bom! Área de fundo coberta! Interessados entrar em contato. Fones: 62 3223-4910/ 9237-7464/ 8145-9948/ 9998-4498/ 8587-4528. E-mail: anddriapinheiro@hotmail.com ou sergioavelino1972@gmail.com
PIL-22369

HIDROLÂNDIA Condomínio Encontro das Águas, sítio com 7.545,65 m². Barracão com 03 cômodos, área de serviço, vaga para 02 carros. Tropical Brasil Brokers 3589-5111. Plantão até às 22hs. Ref. 286913. CJ 11888
PIL-20674

SANTA HELENA 04 Quartos, sala, cozinha, banheiro social, área de serviço isolada, 04 vagas descoberta. Excelente localização. Tropical Brasil Brokers 3589-5111. Plantão até as 22hs. Ref.290875. CJ11888.
PIL-20592

SANTO ANTONIO DE GOIÁS Casa nova - 77.7 m², de área construída, sendo: 02 quartos, sala, cozinha, banheiro e varanda com área de serviço. Aceito financiamento "Minha Casa Minha Vida". Tr. com Proprietário: 7812-1369 / 3224-0911.
PIL-22453

SENADOR CANEDO Ótima localização para empreendimentos, proximidades da Av. Dom Manuel, Vila Rosa, rua Santos Dumont, qd. 20, lt. 02. Construção antiga, lote de 720m², com 16 metros de frente. Preço de oportunidade R$120.000,00. M. Dias Imóveis. C.6331. Fones: (62) 3282-3282 / 9601-3259.
PIL-21786

TRINDADE Vila Perpetuo Socorro com 05 quartos, 01 suíte com closet, 02 banheiros, sala 03 ambientes, cozinha com armários, área de serviço, poço artesiano, piscina, sauna. Tropical Brasil Brokers 3589-5111. Plantão ate as 22hs. Ref.289259. CJ 11888
PIL-20672

Outros Bairros

03 QUARTOS Suíte, completo armários, Ed. Straus, baixo condomínio. Ref. 276830. Tropical Brasil Brokers. Fone: 3209-2030.
PIL-19635

ALTO DO VALE 03 Quartos, 01 suíte,110 área construída, 300m² área total. Aceita financiamento. Brokers Tropical Imóveis 3209-2500 creci cj 11888.
PIL-21871

ARUANÃ PARK 190 mil, (em frente Alphaville Flamboyant_ local alto, 03 quartos (01 suíte), sala 02 amb, 025 banheiros, cozinha boa, quintal grande (lote tem 345m²) lage, telha plan, ceramica, pe direito alto, e ainda tem um apto excelente (especial) nos fundos com telha plan, forrado, ceramica com quintal, com opção para ser independente. Plantão direto. Creci 5834 - JURANDIR Tel: 8405-6210 horário comercial ou 3624-2031 após 19hs. Ligue já! Marque visita sem compromisso!
PIL-22862

ARUANÃ PARK GOIANIA (NÃO É O CONJUNTO HABITACIONAL) Casa grande com área construída de 349 m² com 03 quartos e 01 suíte, sendo 02 quartos com armários embutidos. Garagem para 03 carros, cozinha ampliada com balcão todo no mármore. Área de lazer com piscina e área gourmet. Visão panorâmica . Obs: toda no blindex. Valor: R$240.000,00 mil. Fones: 3223-4910 / 9957-1871 / 9205-6300 / 8587-4529 / 8145-9948 ou pelo site: www. andriapinheiroimoveis. com.br
PIL-21457

BALNEÁRIO 03 Quartos, 02 banheiros, garagem coberta, demais dependências, aceita permuta. Brokers Tropical Imóveis 3209-2500 CRECI CJ 11888 REF:309483
PIL-21872

BALNEÁRIO MEIA PONTE 04 Quartos, 01suíte, 385m², garagem para 06 carros, cobertas, piscina, canil. Brasil Brokers Tropical Imóveis. Fone: 3209-2500 Creci CJ 11888 Ref:293375
PIL-20134

CARTA DE CRÉDITO Imóvel da Caixa R$ 160.000,00 Ágio 28.500,00 mais parcelas temos outras informaçoes. Fones: 62 8121 1253 / 9138 6210.
PIL-22870

CASAS PRONTAS PARA MORAR Contatos. Fones: 3223-4910/ 8587-4528/ 9237-7464/ 9998-4498 e 8145-9948. ou pelo site www.andriapinheiroimoveis.com.br.Sérgio Avelino.Corretor Imobiliario
CRECI 15.586
PIL-22021

CELINA PARK 03 Quartos, sendo 01 suíte com armários, sala 02 ambientes, copa/cozinha com armários, varanda com churrasqueira, piscina com cascata, próximo a av. Milão. CJ 11.888. Brasil Brokers Tropical Imóveis. 3256-8001. ref: 302209
PIL-21928

CLEA BORGES 03 quartos, 01 suíte, sala, copa - cozinha. Ampla, 02 banheiros, área de serviço, quintal. Piscina ao lado do Alphaville. Ótimo Preço. c-5834. Jurandir. Fone: 8405-6210.
PIL-21460

CONDOMÍNIO ALDEIA DO VALE Lote 2.313mt², próximo ao Bistrô, R$360.000,00. Tropical Brasil Brokers. 3256-8001. Ref :283893
PIL-19601

CONDOMÍNIO MONTE VERDE 03 Quartos, sala, cozinha com bancada em granito, banheiro social, 02 vagas, jardim, excelente área de lazer. Tropical Brasil Brokers 3589-5111. Plantão até as 22hs. Ref.255307. CJ11888
PIL-20607

CONDOMÍNIO SOLAR DOS GIRASSOIS 02 Quartos, 01 suíte com closet, repleto em armários, banheiros, sala, dispensa, área de serviço, garagem coberta, jacuzzi. Tropical Brasil Brokers 3589-5111. Plantão até às 22hs. Ref.288976. CJ 11888
PIL-20605

CONDOMÍNIO VILLA BELLA 03 Quartos, 01 suíte, sala, cozinha americana, banheiro, área de serviço isolada, 02 vagas sendo 01 coberta. Lazer completo. Tropical Brasil Brokers 3589-5111. Plantão até às 22hs. Ref.280034. CJ11888
PIL-20606

CONJUNTO ARUANÃ Casa com 02 quartos, sala 02 ambientes, cozinha com armário, excelente quintal. Próximo ao Alphaville. Ref 279649. CJ.11888. Tropical Brasil Brokers. Fone: 3209-2030.
PIL-19634

CONJUNTO ITATIAIA 03 Quartos, 01 suíte, 02 portões eletrônicos, construção diferenciada. Tropical Brasil Brokers. Fone: 3209-2500. CJ.11888.
PIL-19648

ED. LA PALMA 03 Quartos, cozinha completa, 01 garagem. Ref. 281102. Tropical Brasil Brokers. CJ11888. Fone:3209-2030.
PIL-19622

ELI FORTE 03 Quartos, 01 suíte, sala, banheiro social, cozinha americana, área de serviço, quintal, 02 vagas. Área construída 77m². Casas em condomínio fechado. Cj: 17656. Fone:3921-8800.
PIL-22434

FONTE NOVA 03 Quartos, 01 suíte, banheiro social, copa, cozinha, área de serviço, garagem, ótimo acabamento, aceita financiamento. Brokers Tropical Imóveis 3209-2500 creci cj 11888 ref:308679
PIL-21868

FINSOCIAL 03 Quartos, suíte, garagem, quintal, área 399m². Barracão no fundo, R$70.000,00. Brokers Tropical Imóveis 3209-2500 CRECI CJ 11888 REF:264797
PIL-20676

FONTE NOVA RECANTO DO BOSQUE 03 Quartos, 01 suíte, sala, copa, cozinha, área de serviço, mais sala comercial, R$ 135.000,00. Brokers Tropical Imóveis 3209-2500 creci cj 11888 ref:291079
PIL-21869

ITATIAIA 03 Quartos, 01 suíte, com armários, área construída 216m², sala 02 ambientes garagem para 03 carros, dce, 02 portões eletrônico. Brasil Brokers Tropical Imóveis. Fone: 3209-2500 Creci CJ 11888 Ref:285653
PIL-20135

JARDIM ALTO PARAÍSO 03 Quartos, 02 salas, banheiro social, área, despensa, garagem para 03 carros, www.rizzoimobiliaria.com.br - Tel: 62-3532-6300 Crecij 2863. Cod. 10.948
PIL-20641

JARDIM ANA LUCIA 03 Quartos, sendo 01 suíte, sala 02 ambientes, cozinha completa em armários, 02 vagas de garagem coberta + barracão de aluguel, independência com garagem. CJ 11.888 Brasil Brokers Tropical Imóveis 3256-8001. REF: 303301
PIL-21882

JARDIM ANA LUCIA 03 Quartos, sendo 01 suíte com armários, sala 02 ambientes, copa / cozinha com armários, varanda com churrasqueira, piscina com cascata, próximo a av. Milão.CJ 11.888 Brasil Brokers tropical imóveis 3256-8001.ref:302209
PIL-21883

JARDIM PETRÓPOLIS 03 Quartos, suíte, 02 garagens, 184m² área total. Casa nova. Aceita financiamento. Brokers Tropical Imóveis 3209-2500 CRECI CJ 11888 REF:294013
PIL-20677

JARDIM PLANALTO Casa com 03 quartos, suíte, 04 garagens. Ref. 286422. Tropical Brasil Brokers. CJ.11888. Fone: 3209-2030
PIL-19637

JARDIM PLANALTO 03 Quartos, sendo 02 suítes, 02 cozinhas, churrasqueira, quintal, lote com 515 m². Próximo ao SESI T9. CJ 11.888. Brasil Brokers Tropical Imóveis. 3256-2081. ref: 305202
PIL-21927

JARDIM PRESIDENTE Com 03 quartos, 01 suíte, com 02 barracões, 02 quartos, ótimo para renda (R$ 1.300,00 aluguel). Próximo da Garagem Araguaia. Ref. 227069. Brasil Brokers Tropical Imóveis. CJ 11888.
PIL-21545

MANSÕES GOIANAS 03 Quartos, sala, copa, cozinha, garagem, 440m² terreno, próximo à Irmãos Soares. Tropical Brasil Brokers. Fone: 3209-2500. CJ.11888.
PIL-19647

MANSÕES GOIANAS 03 Quartos, sala, cozinha, copa, garagem para 04 carros, lote com 440m². Brokers Tropical Imóveis. 3209-2500 Creci. Cj 11888. Ref: 271881
PIL-22456

MARÍLIA 03 quartos, suíte nova, local altissímo. R$ 130.000,00. Fone: 8405-6210. Programa Minha casa da CEF. Com subsídio.
PIL-21462

MOINHO DOS VENTOS 03 Quartos, sendo 01 suíte, piscina, churrasqueira, próximo ao campo de treinamento do Goiás. CJ 11.888. Tropical Brasil Brokers. 3256-8001. Ref:266678
PIL-19606

PARQUE ATHENEU 02 Suítes, edícula com 02 quartos, 02 vagas, jardim frontal. Próximo ao Parque Ecológico. CJ9394 Tel:3250-2500 www.vesperimoveis. com.br
PIL-22288

PARQUE ATHENEU 02 Suítes, edícula com 02 quartos, 02 vagas, jardim frontal, Próximo ao Parque Ecológico. CJ9394 Tel:3250-2500, www.vesperimoveis. com.br
PIL-22657

PARQUE DAS FLORES 03 Quartos, 01 suíte, jardim de inverno, garagem. Aceita, R$185.000,00. Aceita financiamento. Brokers Tropical Imóveis. Fone: 3209-2500. creci CJ11888. Ref294270
PIL-20212

PARQUE DAS FLORES 04 Quartos, 01 suíte, sala 03 ambientes, lavabo, cozinha com armários / bancada de granito, banheiro empregada, aquecedor solar. Tropical Brasil Brokers 3589-5111. Plantão até as 22hs. Ref.279841. CJ11888
PIL-20590

PARQUE DAS LARANJEIRAS 03 Quartos, suíte, porcelanato, 300m² construído, repleto em armários, alto padrão. Ref. 282437. Tropical Brasil Brokers. CJ-1188. Fone:3209-2030.
PIL-19621

PARQUE INDUSTRIAL JOÃO BRAZ 02 Quartos, sendo 01 suíte, sala, wc social, cozinha, quintal. Condomínio Costa Verde pronta para morar. CJ 11.888. Tropical Brasil Brokers. Fone: 3256-8001. Ref:290877.
PIL-20124

RECANTO DO BOSQUE 02 Quartos, 120m², área construída, 02 garagens, R$ 100.000,00. Brasil Brokers Tropical Imóveis. Fone: 3209-2500 Creci CJ 11888 Ref:293065
PIL-20133

RECANTO DO BOSQUE 03 Quartos, 01 suíte, sala 02 ambientes. Aceita permuta de carro popular até R$ 25.000,00 e financiamento bancário. Brokers Tropical Imóveis. Fone: 3209-2500 Creci CJ 11888 Ref:294995
PIL-20136

RECANTO DO BOSQUE 03 Quartos, 01 suíte, 300m² área total, 02 salas, 02 garagens. Brokers Tropical Imóveis. Fone: 3209-2500 Creci CJ 11888 Ref:291079
PIL-20137

RECANTO DO BOSQUE 03 Quartos, 300² área total, mais sala comercial de 60m² total. R$ 80.000,00. Fundo Av. Goiás. Brokers Tropical Imóveis. Fone: 3209-2500. Creci CJ11888. Ref:216445
PIL-20213

RECANTO DO BOSQUE 03 Quartos, 01 suíte, 02 vagas coberta, nova, laje, cerâmica, lote 300m², 106m² área construída. Tropical Brasil Brokers 3589-5111. Plantão até as 22hs. Ref.233822. CJ11888
PIL-20599

RECANTO DO BOSQUE 02 Quartos, 01 suíte rua Rb-17. Nova. Aceita financiamento. Brokers Tropical Imóveis 3209-2500 creci cj 11888
PIL-21867

RECANTO DO BOSQUE 02 Quartos com suíte, cozinha americana, 69 m² construção. R$ 110.000,00. Fone: 3223-4910/ 8587-4528/ 9998-4498/ 8145-9948/ 9205-6300.
PIL-22368

RECANTO DO BOSQUE Av. Mangalô. Com 3 Quartos, 2 Salas, Cozinha e Garagem que acomoda até 3 veículos, em frente ao terminal Recanto do Bosque. Fone:9685-1718.
PIL-22860

RESIDENCIAL ARAGUAIA Casa com 02 quartos, sala, cozinha americana, banheiro, área de serviço, Blindex, laje. Novo. Próximo à Vila Pedroso e Bretas Supermercado. CJ: 17656. Fone: 3921-8800.
PIL-22426

RESIDENCIAL CANADÁ 03 Quartos, 01 suíte, sala, cozinha, wc, portas em blindex, 02 vagas. CJ9394 www.vesperimoveis. com.br, Tel: 3250-2500
PIL-22664

RESIDENCIAL FIDELIS 03 Quartos, sendo 01 suíte, sala, área de serviço, 01 vaga de garagem, nova nunca habitada. CJ 11.888. Tropical Brasil Brokers. Fone: 3256-8001. Ref:273086.
PIL-20125

RESIDENCIAL HAVAÍ 03 Quartos, suíte, garagem, área de serviço, aceita financiamento. Brokers Tropical Imóveis. Fone:3209-2500. Creci CJ11888 Ref:261367
PIL-20211

RESIDENCIAL HAWAI 03 Quartos, 01 suíte, garagem coberta, construção nova. Aceita financiamento bancário. Tropical Brasil Brokers. Fone: 3209-2500. CJ.11888.
PIL-19649

RESIDENCIAL MANHATTAN 02 Quartos, sala, varanda, banheiro, cozinha, área de serviço e 01 vaga de garagem. Ref. 290932. Tropical Brasil Brokers. CJ-11888. Fone: 3209-2030.
PIL-19625

**RESIDENCIAL SE



EMPRÉSTIMO PARA SERVIDORES
PREFEITURA DE GOIÂNIA,
ATENDIMENTO DOMICILIAR OU TRABALHO.
TRABALHA COM TODOS OS BANCOS.
(62) 9643-8179 / 3921- 0501
(62) 8214-2395 / 8481-8216
Primícias
Consultoria Financeira
AV. ANHANGUERA N. 5389
CONDOMINIO EDIFICIO ANHANGUERA
17 ANDAR SALA 1711

SIDDARTHA
CANSADO DE SER EXPLORADO
PELAS FINANCEIRAS?
AQUI ESTA A SOLUÇÃO!
Marque um horário
com um dos consultores
e entenda como você está
sendo lesado.
www.siddartha.com.br
(62) 3091-5101
Rua Terezinha nº 380 - Alto da Glória (ao lado do Shopping Flamboyant Center). Edifício Évidence Officer, sala 1401, 14º andar - Goiânia - Go

Topy móveis para escritório
Topy Móveis Para Escritório
Av Honestino Guimarães nº286
Campinas, Goiânia-Go
(Esquina com Av. Senador Jaime)
(62) 3087-7887

5x R$49,00
Mesa Linear 1,40mx60cm
-marca exclusiva
-garantia de 1 ano
-em MDP
PI 544 C

RAÇÃO, BANHO E TOSA
PARA SEU BICHINHO
DE ESTIMAÇÃO.
ENTREGA EM DOMICÍLIO
Fones: (62)
3541-4079
8191-6243
PET PARK
Pet shop

Goiânia Park Clube
Rampark
Toboágua
Playgroud
Kamicaze
e muito mais...
* Com apresentação deste
R$10,00
Válido somente com apresentação deste.
Ingressos
R$ 20,00
(62) 3231-1150 Av. Dom Pedro II Nº 360 antigo Itanhanga e Di Roma Goiânia-Go



RCL - CONSULTORIA E ADVOCACIA
Com especialidade no Direito Trabalhista.
Revise sua rescisão trabalhista gratuita.
Foi demitido?
Ligue: (62)
3294-4670 / 3294-4672
Av. Goiás Norte - Goiás Center Modas.
Sala 26, Crimeia Oeste - Goiânia - GO.

ClimaCenter
Distribuidor autorizado
CONTRATA REPRESENTANTE COMERCIAL
PARA O ESTADO DE GOIÁS
(área fechada)
Excelente comissão, produto sem concorrência.
Interessados enviar curriculum para:
goiânia@eboneclimatizadores.com.br
Fone/fax: (62) 3087-8770

Condomínios Horizontais

Aparecida de Goiânia

BAIRRO CARDOSO II Resid. Villa Romana, 03 quartos, suíte, sala 02 ambientes, cozinha, área serviço, quintal, garagem, NOVO! Condomínio fechado, Excelente opção. CJ9394 www.vesperimoveis. com.br 3250-2500
PIL-22676

HOUSING FLAMBOYANT Sobrado 04 suítes, clouset, Home theater, copa /cozinha, lavabo, varanda, 04 vagas, lazer completo. CJ 9394. www.vesperimoveis. com.br, 3250-2500
PIL-22685

JARDIM BELA VISTA 03 Quartos, 01 suíte, sala ampla, cozinha, wc, 02 vagas, área de lazer, próximo da Av. Bela Vista. CJ9394 www.vesperimoveis. com.br, (62)4141-8859
PIL-22678

JARDIM BELA VISTA 03 Quartos, 01 suíte, sala ampla, cozinha, wc, 02 vagas, área de lazer. Próximo Av. Bela Vista CJ9394, www.vesperimoveis. com.br, tel:3250-2500
PIL-22680

JARDINS VIENA 04 Quartos, 02 suítes, 01 master com hidro, cozinha com armários, dce, energia solar. CJ9394, www.vesperimoveis. com.br, 3250-5500
PIL-22684

PARQUE AMAZÔNIA 03 Suítes com armários, sala com 02 ambientes, cozinha americana, espaço gourmet, área de lazer. CJ9394 www.vesperimoveis. com.br, 3250-2500
PIL-22677

PORTO SEGURO ITAPUÃ 03 Quartos com suíte, sala ampla, lazer completo, portaria e segurança 24h. Aceita financiamento. CJ9394 www.vesperimoveis. com.br, (62)3250-2500.
PIL-22679

RES. VILLAGE PETROPÒLIS 03 Quartos, sendo 01 suíte, sala 02 ambientes, cozinha banheiro social, área de serviço, quintal nos fundos. CJ9394 www.vesperimoveis. com.br, 3250-2500
PIL-22674

SETOR COIMBRA 1.600 m2, térreo e mezanino, com 05 salas de escritório. Próxima. Praça Walter Santos. CJ 9394 www.vesperimoveis. com.br, 3250-2500
PIL-22686

Goiânia

ALPHAVILLE ARAGUAIA Lote 1.637m², qd n-6, lt 09, zpa, excelente vista CJ9394, www.vesperimoveis. com.br, 3250-2500
PIL-22673

CONDOMÍNIO DE CHÁCARAS Condomínio Paraíso Tropical, terreno com 5.000m² (50x100), Qd.05 Lt.04, saída para Santo Antônio. Tropical Brasil Brokers 3589-5111. Plantão até ás 22hs. Ref. 295768. CJ11888
PIL-20612

CONDOMÍNIO DO LAGO Condomínio fechado com lotes a partir de 525m² em até 120 meses para pagar. Tropical Brasil Brokers 3589-5111. Plantão até às 22hs. CJ 11888
PIL-20604

CONDOMÍNIO HORIZONTAL Lotes Alphaville Araguaia, 552m². Ótima localização. Tropical Brasil Brokers. Fone: 3209-2500. CJ.11888.
PIL-19651

JARDIM VILA BOA Sobrados geminados, 03 suítes, 02 americana, sala de jantar com pé direito duplo, acabamento diferenciado, 02 vagas de garagem. www.vesperimoveis. com.br, (62)3250-2500 CJ9394.
PIL-22675

PARQUE ANHANGUERA Bosque Sumaré, 04 quartos, 03 suítes, 02 vagas, sobrados individuais, lazer, Novo! Ao lado Parque Cascavel. CJ9394, www.vesperimoveis. com.br, 3250-2500
PIL-22681

SANTA LUZIA Casas de 03 Quartos, 01 suíte, sala, cozinha, área de serviço, 01 vaga. Lazer completo. Excelente acabamento. www.vesperimoveis. com.br, Tel:3250-2500 CJ9394
PIL-22682

Galpões

Goiânia

SETOR SERRINHA Esquina, 117 m² cobertura de metal, casa construção simples. Locado, próximo 4ª Radial. Aceita imóvel de valor menor. CJ9394 www.vesperimoveis. com.br 3250-5500
PIL-22688

Lotes

Aparecida de Goiânia

BURITI SERENO E toda região: compramos, vendemos e avaliamos. Liberdade Imóveis. CJ7297. Fone: 3280-8181
PIL-22075

CAMPOS ELISIOS Temos ótimos lotes, com água e asfalto. Liberdade Imóveis. CJ7297. Fone: 3280-8181.
PIL-22074

COMPRAMOS, VENDEMOS E AVALIAMOS Com precisão e experiência de mais de 15 anos. CJ7297. Fone: 3280-8181.
PIL-22073

INDEPENDÊNCIA 04 Lotes com total de 1.702,04 m², cabeça de quadra e frente para Av. Fidélis Soares. Excelente imóvel para construção de casas. Próximo ao novo Bretãs. CJ9394 www.vesperimoveis. com.br, 3250-2500
PIL-22284

INDEPENDÊNCIA 04 Lotes com total de 1.702,04 m2, cabeça de quadra e frente para Av. Fidélis Soares . Excelente imóvel para construção de casas. Próximo novo Bretas. CJ9394 www.vesperimoveis. com.br, 3250-2500
PIL-22653

JARDIM GIRASSÓIS Ótimo lote, próximo ao colégio e linha de ônibus. Liberdade Imóveis. CJ7297. Fone: 3280-8181
PIL-22076

JARDIM HELVÉCIA Lote com qd.06, 450m², nascente, plano, murado, cisterna, próximo à Av. Rio Verde, 01 quarteirão. Tropical Brasil Brokers 3589-5111. Plantão até às 22hs. Ref.294283. CJ 11888.
PIL-20622

JARDIM MARANATA Vende-se 3 lotes juntos, de 380m² cada. Próximo ao terminal Maranata. Fone: 9685-1718.
PIL-22858

JARDIM MARIA INÊS Quadra:98, lote:11, murado 364,00m², R$70.000,00. Tratar:3218-1000CJ4686
PIL-11228

MARIA INÊS Com área de 436m², com 12,48 metros de frente, Qd 87, próximo a praça Dona Naiá CJ9394, www.vesperimoveis. com.br 3250-2500
PIL-22691

PAPILON PARK Área de 465,67m². Próximo ao viaduto e ao Bretas. CJ9394 www.vesperimoveis. com.br, 3250-2500
PIL-22694

PONTA SUL 420 Metros quadrados, todo murado, com portão, à 50 metros do asfalto. Rua Silimanita, qd, 95, lt. 19, em frente ao Supermercado Pontal Sul. R$52.000,00. M. Dias Imóveis. Fones: (62) 3282-3282 / 9601-3259. C.6331.
PIL-21790

RETIRO DO BOSQUE 360 m2, sem asfalto. Excelente localização, 30 mil. CJ9394 www.vesperimoveis. com.br, 3250-2500
PIL-22692

SETOR GARAVELO Excelente área no Anel Viário, com 536,20 m². Qd.08 Lt.06. Tropical Brasil Brokers 3589-5111. Plantão até às 22hs. Ref.227900. CJ 11888
PIL-20621

SETOR SERRA DOURADA Com área de 360m² de frente para a Rua Vereador Elberto Batista - cj9394 www.vesperimoveis. com.br 3250-2500
PIL-22689

VEIGA JARDIM Ótimo lote comercial frente ao corpo de Bombeiros. Liberdade Imóveis. CJ7297. Fone: 3280-8181
PIL-22077

Goiânia

ALTO DO VALE 300M² Área total, murado com portão frente praça. R$65.000,00. Brokers Tropical Imóveis. Fone: 3209-2500. Creci CJ 11888 ref:291003
PIL-20209

ALTO DO VALE Com 300m², frente à praça, sol lateral. Aceita proposta. Brokers Tropical Imóveis 3209-2500 Creci CJ 11888 REF 299203
PIL-20594

ALTO DO VALE Com 300m², frente para praça, R$ 55.000,00. Brokers Tropical Imóveis.3209-2500. Creci Cj 11888. Ref : 298967.
PIL-20845

BAIRRO INDUSTRIAL SANTO ANTÔNIO Excelente lote de esquina com 365m², na avenida do ônibus. Tropical Brasil Brokers 3589-5111. Plantão até ás 22hs. Ref. 297274. CJ 11888
PIL-20624

BAIRRO SÃO FRANCISCO Com 487m², bom para construtor. Brokers Tropical Imóveis 3209-2500 creci cj 11888 ref:309441
PIL-21865

BARRA DA TIJUCA Excelente lote com 360m², murado, frente para futura praça. qd.09 lt.07. Tropical Brasil Brokers 3589-5111. Plantão até às 22hs. Ref.299842. CJ11888
PIL-20589

BARRA DA TIJUCA Excelente lote com 360m², murado, frente para futura praça, qd.09 lt.07. Tropical Brasil Brokers 3589-5111. Plantão até às 22hs. Ref.299842. CJ11888
PIL-20871

CIDADE JARDIM Nascente próximo ao Hipódromo da Lagoinha, 402 mt², projeto aprovado para construção. Aceita carro no negócio. CJ 11.888. Brasil Brokers Tropical Imóveis. Fone: 3256-8001.Ref:292510
PIL-20127

COMPRO LOTES Somente no meio dos motéis de Aparecida de Goiânia. Pago a vista. Ligar somente interessados. 62 9687-0934.
PIL-21913

ELDORADO OESTE Com 360m². Excelente local, atrás do Country Clube, saneamento básico. Urgente! Aceita financiamento. Fones: 9966-6683 / 3933-0000 www.imoveislic. com. Cj.10216 Cód. R14.1
PIL-22221

ELDORADO OESTE Com 360 m². Excelente local, próximo ao Country Clube, escolas, terminal e posto de saúde. Fones: 9966-6683 / 3933-0000, www.imoveislic. com CJ 10216 Cód.R14.2
PIL-22222

GENTIL MEIRELES Com 552m² qd.19, parte alta 02 frentes. Brokers Tropical Imoveis 3209-2500. creci cj 11888 ref : 297911
PIL-20849

GOIANIA 2 450M² Área total, próximo Av.Bulevar. Brokers Tropical Imóveis. Fone: 3209-2500 Creci CJ 11888 Ref:261298
PIL-20208

GOIANIA II RESIDENCIAL CARLA CRISTINA 02 Lotes juntos qd.07 lts.08 e 09. Oportunidade. Brokers Tropical Imóveis. Fone: 3209-2500. Creci Cj 11888 Ref:260884
PIL-21223

GOIANIA II 400M², próximo à Av. Boulevard. Oportunidade, ágio de R$ 45.000,00 mais parcelas. 3209-2500. Creci CJ 11888 Brokers Tropical Imoveis 3209-2500 CRECI CJ 11888
PIL-22610

GOIÂNIA II Com 450m² área total. Próximo à loja Maçonica, sol lateral. Brokers Tropical Imóveis 3209-2500 creci CJ 11888 REF:297238
PIL-20595

JARDIM ATLÂNTICO E toda região Sul: compramos, vendemos e avaliamos. Liberdade Imóveis. CJ7297. Fone: 3280-8181.
PIL-22081

JARDIM BALNEÁRIO MEIA PONTE 360M², todo murado com barracão no fundo, R$ 85.000,00. Estuda proposta. Brokers Tropical Imóveis. Fone: 3209-2500 Creci CJ 11888 Ref:296043
PIL-20132

JARDIM CALIFORNIA Lote 677 m² com 02 casas, frente comercial. livre. R$ 240.000,00. 300 m². V. Araguaia. R$ 110.000,00. C-5834. Jurandir. Fone: 8405-6210
PIL-21463

JARDIM CLARISSA Com 300 m², contra esquina, em frente à Praça. Ref. 309833. Brasil Brokers Tropical Imóveis, 3209-2030. Creci CJ. 11888
PIL-22457

JARDIM DAS ROSAS Com 300m². Esquina. Brokers Tropical Imóveis 3209-2500 creci cj 11888 ref:309764
PIL-21864

JARDIM VITÓRIA Próximo ao Condomínio no Parques das Laranjeiras, 1.685m² com água corrente no fundo.R$260.000,00. Fone:8533-2474 ou 8575-4548.C.11151
PIL-15581

JARDIM VITÓRIA Próximo ao Condomínio no Parque das Laranjeiras. Área de 1,685 m² com água corrente no fundo. R$260.000,00. Fones: (62) 3945-2985 / 3092-2989 / 9183-1228 / 9684-4821 / 8168-0771. Creci F. 9770.
PIL-18296

JARDIM VITÓRIA Próximo ao Parque das Laranjeiras, Av. Jóse Hermano, qd. 14, lt. 06, 14 metros de frentepara o nascente. Ótimo preço. M. Dias - C-3631. Fones:3282-3282 / 9601-3259.
PIL-18631

LOTES À PRESTAÇÃO
Até 140 meses sem consulta ao SPC
residencial Triunfo
Vendas:
62 3516 5785



Sobrado ou casas com 3 quartos, sendo 1 suíte, banheiro social, sala ampla, lavabo, copa, área de serviço, quintal nos fundos, 1 ou 2 vagas. Lazer Completo. Excelente Opção de Investimento.

Vésper Agência de Imóveis LTDA - Agência Serrinha

JARDIM VITÓRIA I Próximo ao Parque das Laranjeiras, av. José Hermano, qd. 14, lt. 06, 455m², com 14 metros de frente para nascente. R$105.000,00. M. Dias Imóveis. Fones: (62) 3282-3282 / 9601-3259. C.6331.
PIL-21788

JARDIM VITÓRIA II Rua Humberto de Campos, qd. 16, lt.07, com 422m², frente para nascente. R$105.000,00. M. Dias Imóveis. Fones: (62) 3282-3282 / 9601-3259. C.6331.
PIL-21789

LOTEAMENTO RESIDENCIAL SÃO BERNADO Últimas Unidades! Só R$ 35.000,00. Lotes Planos e com toda infra estrutura entregue. Metragens a partir de 231m². Entrada de R$ 2.850,00. Parcelamos em até 140 meses. GO- 070 Saída para Goianira - Go. Contatos: 62 3223-4910 / 9998-4498/8587-4528 / 8145-9948/ 62 92056300. Sérgio Avelino. CRECI:15.586.
PIL-21371

ORLANDO MORAIS Ágio + parcelas R$ 316,15. Infra-estrutura completa. CF 7517. Fone: 9637-7954.
PIL-21194

PARQUE AMAZONIA Lote de construção urbana com 518,5m², próximo ao Condomínio Reserva do Parque. CJ9394 Tel: 3250-2500, www.vesperimoveis. com.br
PIL-22695

PARQUE AMAZONIA Lote 390m². Excelente localização, próximo ao Buriti Shopping. CJ9394 www. vesperimoveis. com.br, 3250-2500
PIL-22696

PARQUE AMAZONIA Lote escorrido pra rua, bom para sobrados, murado, portão eletrônico, próximo a faculdade Esup. Só 110 mil. CJ9394 www.vesperimoveis.com.br (62)3250-2500
PIL-22697

PARQUE AMAZÔNIA E região, compramos, vendemos e avaliamos com precisão e experiência de mais de 15 anos. CJ7297. Fone: 3280-8181.
PIL-22080

PARQUE AMAZÔNIA Lote comercial 450m², próximo a Faculdade Esup, Buriti Shopping CJ9394, www.vesperimoveis. com.br, 3250-2500
PIL-22693

PARQUE OESTE INDUSTRIAL JOÃO BRAZ Excelente lote com 1.030 mt². Residencial comercial com duas frentes para Av. Rio de Janeiro e Rua Planalto. CJ 11.888. Tropical Brasil Brokers. Fone: 3256-8001.ref :291792.
PIL-20128

PARQUE SANTA RITA Lote de 544 m². Ótima localização e preço. Brasil Brokers Tropical Imóveis. 3256-8001. Ref: 300543
PIL-21930

RECANTO DO BOSQUE 300 M², 10m² frente 30m² lado direito e esquerdo, próximo ao futuro Bretas. Ótima Localização. Brasil Brokers Tropical Imóveis. Fones: 3209-2500. Creci CJ 11888.
PIL-20130

RECANTO DO BOSQUE 03 Quartos, 01 suíte, 300m² área total, 02 salas, 02 garagens. Brokers Tropical Imóveis. Fone: 3209-2500. Creci CJ11888. Ref:291079
PIL-20210

RESIDENCIAL PORTINARI Com 300m², ágio R$32.000,00 + 49 X R$425,00. Com construção inacabada qd.03 lt.15. Brokers Tropical Imoveis 3209-2500 Creci Cj 11888 Ref: 299109
PIL-20847

RESIDENCIAL SANTA FÉ 278m², esquina, asfalto, água,comercial R$50.000,00. Dourado Imóveis. Fone:3549-8966 Creci 8627
PIL-16883

RESIDENCIAL SÃO BERNARDO 360M² Total 14m² frente, plano, nascente, próximo à rodovia dos Romeiros. R$ 50.000,00. Brasil Brokers Tropical Imóveis. Fone: 3209-2500 Creci CJ 11888 Ref:294599
PIL-20131

SÃO BERNARDO 431M² área total próximo ao posto z+z qd.03 lt.13. Brokers Tropical Imóveis 3209-2500 CRECI CJ 11888 Ref:314845.
PIL-22857

TERRA PROMETIDA Av. Quitimba Arantes Qd. 08, Lt. 02 no asfalto, ponto de ônibus . 362.5 m², frente para Supermercado e depósito de materiais de construção. Ótimo preço . M. Dias Imóveis –C 6331. Fones: 3282-3282 / 9601-3259.
PIL-17898

URIAS MAGALHÃES Com 360m² área total próximo ao Cais. R$150.000,00. Brokers Tropical Imóveis 3209-2500 CRECI CJ 11888 REF:292039
PIL-20596

URIAS MAGALHÃES Área de 446,56m², e uma construção simples com 180m², com 03 quartos, sala, cozinha, banheiro social, área de serviço, 01 vaga. CJ9394, www.vesperimoveis. com.br, Tel:3250-2500
PIL-22286

URIAS MAGALHÃES Área de 446,56m²², e uma construção simples com 180m², com 3 quartos, sala, cozinha, banheiro social, área de serviço, 1 vaga. Excelente para investimento CJ9394 www.vesperimoveis. com.br Tel: 3250-2500 Ag. Serrinha
PIL-22737

VALE ARAGUAIA O melhor, na melhor rua. R$ 110.000,00. C-5834 Fone: 8412-2450.
PIL-21417

VALE DO SOL 378m², esquina, escriturado. Só R$13.00,00 Dourado Imoveis Creci 8627. Fone:3549-8966
PIL-16843

VILA ITATIAIA 02 Lotes, sendo 02, 04 juntos, sendo que o lote 02 é de esquina, 200m² cada, rua 54 qd.57. R$ 85.000,00 CADA. Brokers Tropical Imóveis. 3209-2500 creci Cj 11888
PIL-21365

VILA REGINA Área total 360m², todo murado próximo à Av.Inhumas. Brokers Tropical Imóveis. Fone: 3209-2500. Creci CJ11888. ref:272709
PIL-20207

Outras Cidades

BONFINÓPOLIS Residencial Campo Belo, ágio + parcelas R$175,46. Asfalto, esquina, local habitado. CF 7517. Fone: 9637-7954
PIL-20202

CALDAS NOVAS Ao lado do aeroporto com 1028 m², R$ 32.000,00. Tratar: 62-8265-1137
PIL-20886

GOIANÉSIA Parque das Palmeiras, ágio + parcelas R$327,44. Infra-estrutura completa. CF7517. Fone: 9637-7954
PIL-20197

GOIANÉSIA Lote no Parque das Palmeiras, ágio + parcelas R$ 327,44. Infra-estrutura completa. CF7517. Fone: 9637-7954
PIL-21197

GOIANIRA Residencial Araguaia, ágio + parcelas R$241,90. Infra-estrutura completa. CF 7517. Fone: 9637-7954
PIL-20203

INHUMAS Área no Centro de Inhumas com 500 m² na Av. Bernado Sayão com Av. Goiás. Fone: 3294-4470 / 9801-0477. CRECI- 7749
PIL-22187

ITUMBIARA Auto Trindade, ágio + parcelas R$231,14. Infra-estrutura completa. CF 7517. Fone: 9637-7954
PIL-20196

LOTES A PRESTAÇÃO Ao lado do centro entrada + 120 parcelas CJ.4686 Tel:9934-3729 / 8458-9189 / 3218-1000.
PIL-14156

RIO VERDE Solar dos Ataides, ágio + parcelas R$461,69. Infra-estrutura completa. CF 7517. Fone: 9637-7954
PIL-20198

SENADOR CANEDO Parque das Flores, ágio+parcelas R$272,42. Água, energia, asfalto. CF 7517. Fone: 9637-7954
PIL-20199

TAGUATINGA DO TOCANTINS Vendo 60 lotes com 300 m² cada, planos na parte mais alta, moderna da cidade. Lote esquina 14 mil, lote meio de quadra 10 mil. Para investimento, ou construção casas pela CEF. C-5834 JURANDIR. Fone: 8405-6210.
PIL-21465

TAGUATINGA-TO Lotes no centro da cidade- Setor Norte. Oportunidade de investimento: lotes planos, bem localizados, 360m² de esquina por R$12 mil, meio de quadra R$8 mil reais. Informações:8405-6210. C-5834. Ligue e faça uma visita no local e verifique a matrícula no Registro de Imóveis.
PIL-20057

TRINDADE Jardim Imperial, ágio + parcelas R$164,83. Energia, local habitado. CF 7517. Fone: 9637-7954
PIL-20201

TRINDADE Lote no Jardim Imperial, ágio + parcelas de R$164,83. Energia, local habitado. CF 7517. Fone: 9637-7954
PIL-21199

TAGUATINGA DO TOCANTINS Vendo 60 lotes com 300 m² cada, planos na parte mais alta, moderna da cidade. Lote esquina 14 mil, lote meio de quadra 10 mil. Para investimento, ou construção casas pela CEF. C-5834 JURANDIR. Fone: 8405-6210.
PIL-21465

Prédios Comerciais

Goiânia

CLÍNICA DENTÁRIA Rua S 02. Setor Bela Vista. Com lote piscina, churrasqueira. Fone: 3091-3506
PIL-22371

EXCELENTE PONTO DE COMÉRCIO Área de 368m2 , de frente para posto de gasolina, funcionado auto-peças, funilaria e venda de rodas para automóveis, ao lado da Tropical Pneus. Ótimo Preço. M. Dias Imóveis –C 6331. Fones: 3282-3282 / 9601-3259
PIL-17899

Rurais

Chácaras e Sítios

ABADIA DE GOIÁS Chácara de lazer, com 11 mil metros, casa sede com 04 quartos, sendo um suíte, banheiro social, cozinha, sala, área de churrasco com banheiro, área em L, toda forrada e na cerâmica.. Tem campo soçyite, piscina, duas baias, piquete para cavalos, canil, pomar, 8 mil metros gramados, arborizada, casa de caseiro, na beira do Rio Dourados. Tratar: 9903-1425 c/ proprietário.
PIL-21813

ABADIANIA 04 KM Do Centro, chácara com 02 alqueires, 04 divisorias, pastos arame liso, formada, casa caseiro e casa principal, ant. parabólica, curral coberto, triturador, posilga, capineira ocasião R$190.000,00. Tr:9934-3729 / 3218-1000 CJ:4686.
PIL-15848

CALDAS NOVAS 01 alqueire, muita água, casa, curral. A 5 Km do Centro. Fone: (62) 8265-1137.
PIL-20241

CALDAS NOVAS 01 Alqueire, à 05 km do centro, asfalto na porta. R$ 220.000. Fone:(62) 8265-1137.
PIL-20260

CALDAS NOVAS 01 alqueire, muita água, casa, curral. A 5 Km do Centro. Fone: (62) 8265-1137.
PIL-20876

CALDAZINHA Chácaras a prestação condominio, sitio da sinha, entrada + 94 prestações CJ.4686 Tel:9934-3729 / 8458-9189 / 3218-1000.
PIL-14154

CALDAZINHA Sítios Sinhá, prestação entrada mais 94 parcelas ou plano a escolher corrigidas pelo IGPM. 9934-3729 / 3218-1000 CJ4686.
PIL-15849

CHÁCARA DAMOLÂNDIA 01 alqueire e 33 lts (01 alq formada em eucalipto) 33 lts, pomar, casa, córrego nos fundos, á 60km do centro de Goiânia. R$ 180.000,00, Brasil Brokers Tropical Imoveis 3209-2500 CRECI CJ 11888 REF:295736.
PIL-22213

DAMOLÂNDIA 01 Alqueire e 33 lts, 01 alqueire formada em eucalipto, 33 lts pomar, casa, córrego nos fundos, á 60km do centro de Goiânia. Brasil Brokers Tropical Imóveis. Fone: 3209-2500 Creci CJ 11888 Ref:295736
PIL-20140

HIDROLÂNDIA Setor Aeroporto Sul, 60.000m², sobrado, 04 quartos, 02 suítes, rego d'agua, chiqueiro, galinheiro, casa para caseiro, poço artesiano. Brasil Brokers Tropical Imóveis. Fone: 3209-2500 CRECI CJ 11888 REF. 265852
PIL-20139

HIDROLÂNDIA 07 Alqueires, na Br-153, terra ao lado da Br, ótima pra galpões, indústrias e lotes, R$ 03 milhões e 500. Aceita proposta. Fones: 3223-4910 / 8587-4528 / 9998-4498 / 9205-6300 / 8145-9948.
PIL-21630

JARDIM BURITI SERENO Com 2.988m² de terreno e casa com 04 quartos, 01 suíte, 02 salas, cozinha, área de serviço, quiosque com churrasqueira, gramada, pomar. Tropical Brasil Brokers 3589-5111. Plantão até às 22hs. Ref. 285630. CJ11888
PIL-20620

JARDIM DOS IPÊS (AP. DE GOIÂNIA) 2000m², ótima nascente. Toda documentada. Tel: 8561-7711
PIL-20924

JARDIM OLÍMPICO Chácara com 4.688m², esquina, ótimo sobrado. Boa também para construção de condomínio, previsão para 20 sobrados. Ao lado do Campus II da Puc. Tropical Brasil Brokers 3589-5111. Plantão até as 22hs. Ref.250492. CJ11888
PIL-20619

JARDIM OLÍMPICO Toda murada, muita água, fruteiras, sada de moradia e de caseiro, área: 3.350m², final da rua X-44. Ótimo preço. M. Dias Imóveis. C.6331. Fones: (62) 3282-3282 / 9601-3259.
PIL-21787

MANSÕES DO CAMPUS 10.000 M², 02 chácaras de 5.000 m². Próximo ao campus da Ufg, escriturada. Brasil Brokers Tropical Imóveis. Fone: 3209-2500 Creci CJ 11888 Ref. 205577
PIL-20138

MANSÕES GOIANAS Área total de 10.600m², fundo com shopping, passeio das águas. Ótima localização, para condomínio de sobrados com uso do solo. Brokers Tropical Imóveis 3209-2500 CRECI CJ 11888 Ref: 232560
PIL-20680

MARIPOTABA 18 Alqueires, frente ao Posto na chegada beira do asfalto, 05 nascentes, curral embarcadouro. Tr:9934-3729/3218-1000 CJ:4686.
PIL-15850

SENADOR CANEDO Solar das Auroras, 02 chácaras, com 05 mil m² cada, ao lado do condomínio de chácaras Murumbi, após o Parque Ateneu. R$ 70mil. Tropical Brasil Brokers 3589-5111. Plantão até ás 22hs. Ref. CJ 11888.
PIL-20673

URUANA-GO Com 1.240 m² + 1.891 m2 reserva, área urbana, as margens do córrego João Cezário, bairro Maracanã, em frente ao Parque Municipal Antônio Canedo, com uso do solo para construção habitacional. Oportunidade. Brasil Brokers Tropical Imóveis. Fones: 3209-2030 / 9628-9102. CJ.11888
PIL-21543

Fazenda

URUANA-GO Com 47 alqueires, região do sucuri à 1,5 km do povoado, toda formada e cultura, muita água com rego até a sede, ótimo curral, cerca arame liso, fácil acesso, pronta para produzir. Brasil Brokers Tropical Imóveis. Fones: 3209-2030 / 9628-9102. CJ.11888.
PIL-21542

Salas e Lojas

Aparecida de Goiânia

PARQUE DAS NAÇÕES 02 Salas, na laje, mais barracão, av.8. Aceita veículo, só R$70.000,00. Dourado Imóveis. Fone:3549-8966 Creci 8627
PIL-16887

Goiânia

03 SUÍTES Av. Ademar Ferrugem, Casa com 03 quartos e barracão. Ótimo para renda. www.vesperimoveis.com.br Tel:3250-2500 CJ9394
PIL-22670

JARDIM AMERICA AV. C-171, 33 A 66 M2 OTIMO PT. VOVA F. 3255-5500 / 8404-9392 WWW.VESPERIMOVEIS.COM.BR CJ.9394 VEJA AS FOTOS NO SITE AG. BURITI COD.1189
PIL-22756

ALTO DA GLORIA Amplo studio de luxo, com 58m2. Ampla sala e ampla suíte com escritório anexo. Todo em armários, som, iluminação e todo climatizado. Imóvel novo! Prédio com piscina, sauna, academia e espaço gourmet. 01 Vaga e condomínio baixo. R$ 175.000,00. Imóveis de Luxo Goiânia. Tels: (62) 3086-6713 / (62) 8414-3461 / (62) 7812-5813, www.imoveisdeluxogoiania. com.br
PIL-22314

ARAGÔIANIA Chácara recreação com 17 hectares, possui 05 divisões de pasto formado, 04 poços para pesca, casa com 03 quartos. CJ9394 Tel: 3250-2500, www.vesperimoveis. com.br
PIL-22671

AV. GOIAS NORTE Sala comercial e barracão 625M², esquina comercial ocasião. Fone: 9934-3729/3218-1000. CJ:4686
PIL-15844

CLÍNICA DENTÁRIA Rua S 02. Setor Bela Vista. Com lote piscina, churrasqueira. Fone: 3091-3506
PIL-22370

JARDIM AMERICA LOJA ESQ. C/ BLINDEX, MZ. 2 BANH. ESTAC. BE, NOV. F. 3255-5500 / 8404-9392 WWW.VESPERIMOVEIS.COM.BR CJ.9394 VEJA AS FOTOS NO SITE AG. BURITI COD.423
PIL-22757

JARDIM AMÉRICA Excelente localização, Av. T-9, próximo ao Clube Oásis e Goiânia shopping. Lote com 455m². 02 Salas comerciais + casa residencial. Tropical Brasil Brokers 3589-5111. Plantão até às 22hs. Ref. 297447. CJ11888
PIL-20615

JARDIM ESMERALDA 100,00 M2 DE ESQ. F. 3255-5500 / 8404-9 3 9 2 WWW.VESPERIMOVEIS.COM.BR CJ.9394 VEJA AS FOTOS NO SITE AG. BURITI COD.1146
PIL-22754

JARDIM GOIÁS 31m² ou maiores:Broker Imóveis 3434-3435 Cj17810
PIL-22272

JARDIM PRIMAVERA Sala comercial com 02 barracões, área 375m², quitado. T: 4011-5222 - CJ12570.
PIL-21981

NOVO HORIZONTE Sala comercial com Wi-Fi, ar condicionado. CJ: 17656. Fone: 3921-8800
PIL-22437

PARK LOZANDES Sala comercial, 30 à 185m², complexo mixed use, entrega dez./2013,financiamento direto construtora CJ: 17656. Fone: 3921-8800
PIL-22423

RESIDENCIAL ELDORADO Sala comercial Plaza Dóro Office, 8º andar, frente para Av. Milão, ágio + parcelas. CJ 11.888. Tropical Brasil Brokers. 3256-8001. Ref:290910
PIL-19609

RESTAURANTE Dentro da Universidade Católica, campos II. Ótimo faturamento. Parque Flamboyant, 45 mil. Obs: Fica perto do Parque Atheneu o Campus. Fones: 3223-4910 / 3282-6369 / 9998-4498 / 8587-4528 / 8145-9948 / 9205-6300.
PIL-21629

SETOR BELA VISTA Oportunidade!!! Excelente imóvel comercial, na Av S-1 (continuação da Av. 85) ao lado do Supermercado Extra. Lote com 420m², galpão 140m². Confira. Tropical Brasil Brokers 3589-5111. Plantão até às 22hs. Ref.267929. CJ 11888
PIL-20614

SETOR FAMA 02 Salas comerciais, mais 14 kitinetes no fundo, área total 297m². Brasil Brokers Tropical Imóvel. Fone: 3209-2500 Creci CJ 11888 Ref. 294636
PIL-20142

SETOR OESTE Ed. Jotabrado, sala comercial na rua 10, 32m², porcelanato, banheiro, armário, e ar-condicionado. Tropical Brasil Brokers 3589-5111. Plantão até às 22hs. Ref.294168. CJ11888
PIL-20613

SOL NASCENTE 02 Salas comerciais, mais 01 galpão, área total 378m², continuação da Av. T-2. Brasil Brokers Tropical Imóveis. Fone: 3209-2500 Creci CJ 11888 Ref. 290715
PIL-20141

VENDE-SE PONTO COMERCIAL. OTIMA LOCALIZAÇÃO. CENTRO. Montado. Rua 03. Tel: 9623-0681 / 8421-5108.
PIL-16875

Sobrados

Aparecida de Goiânia

VERA CRUZ II Galpão / prédio com 02 pavimentos, 06 salas de aula para 50 alunos cada, recepção, wc, F/M, cantina, sala para diretoria, estacionamento. CJ9394 www.vesperimoveis. com Tel: 3250-2500
PIL-22687

Goiânia

BALNEÁRIO 03 Quartos, 01 suíte, porcelanato, fino acabamento. Aceita financiamento bancário. Brokers Tropical Imóveis. 3209-2500 creci cj 11888 ref:296395
PIL-21875

CONDOMÍNIO ALPHAVILLE FLAMBOYANT 04 Suítes, sala 02 ambientes, Home cinema com jardim de inverno, 02 Cozinhas, armários, piscina adulto e infantil, poço artesiano, próximo a portaria, alto padrão. CJ 11.888. Brasil Brokers Tropical Imóveis. 3256-8001. Ref:

JARDIM AMÉRICA 04 Sobrados, sendo 03 com 03 quartos e 01 com 04 quartos, sala 02 ambientes, fluxo intenso de veículo. Sobrado com 250m² cada, 900m² de área construída e 1.258m² de terreno, lote de esquina. Ref. 225112. Tropical Brasil Brokers - CJ.11888. Fone:3209-2030
PIL-19614

JARDIM AMÉRICA Sobrado com 04 quartos, 02 suítes, 01 master, lavabo, cozinha completa, 04 garagens, churrasqueira. Tropical Brasil Brokers. CJ.11888. Fone: 3209-2030.
PIL-19644

JARDIM AMÉRICA 04 Quartos, 02 suítes, sala de estar e jantar, copa e cozinha, DCE, varanda. Excelente localização. CJ9394 Tel: 3250-2500 www.vesperimoveis.com.br
PIL-22703

JARDIM BELA VISTA Com 04 quartos, suíte, sala 02 ambientes, lavabo, 04 vagas garagem, quintal. Aceita financiamento. Brokers Tropical Imóveis 3209-2500 CRECI CJ 11888 REF:298950.
PIL-20681

JARDIM BELA VISTA 04 Quartos, 02 suíte, área de serviço, sala 02 ambientes, garagem para 04 carros. Ótimo preço. Brokers Tropical Imóveis 3209-2500 creci cj 11888 ref:298950
PIL-21874

MOINHO DOS VENTOS Sobrado inacabado com 360 mt² de terreno e 126 mt² de área construída. Ótima localização. CJ 11.888. Tropical Brasil Brokers. 3256-8001. Ref:284148
PIL-19605

NEGRÃO DE LIMA Sobrado com 03 quartos, 01 suíte, sala 02 ambientes, 03 banheiros, 02 garagem. Ágio R$80.000,00. Ref. 281374. Tropical Brasil Brokers. CJ.11866. Fone: 3209-2030.
PIL-19640

PARQUE AMAZONIA 04 Quartos, 300m², sala, Lavabo, Cozinha, área serviço, 06 vagas, e uma casa 03 quartos, 01 suíte. Próximo a praça da feira. 32502500 www.vesperimoveis.com.br CJ 939
PIL-22700

PARQUE AMAZÔNICA 03 Quartos, 01 suíte com armário, 03 vagas, 112,94 m², sala 02 ambientes + lavabo, cozinha com armário. Lazer completo! Ótimo Preço! Fones: 9278-6450 / 3933-0000, www.imoveislic.com, CJ 10216. A LiC vai até você! Cód.R11.1
PIL-22017

PARQUE AMAZÔNICA 03 Quartos, 01 suíte com armários, Lazer completo. Vendo hoje. Urgente! 03 vagas, 112,94 m², cozinha com armário, sala 02 ambientes + lavabo. Fones: 9278-6450 / 3933-0000, www.imoveislic. com, CJ10216. A LiC vai até você! Cód.R11.2
PIL-22018

PARQUE OESTE INDUSTRIAL CONDOMÍNIO ALPHAVILLE FLAMBOYANT 04 Suítes, sala 02 ambientes, home cinema com jardim de inverno, 02 cozinhas, armários, piscina adulto e infantil, poço artesiano, próximo a portaria, alto padrão. CJ 11.888 Brasil Brokers Tropical imóveis 3256-8001.Ref:308314
PIL-21880

RESIDENCIAL ELDORADO 03 Quartos, sendo 01 suíte, sala, cozinha, banheiro, 01 vaga de garagem coberta e lazer completo. Ref.289342. Tropical Brasil Brokers. CJ.11888. Fone:3209-2030.
PIL-19618

SANTA GENOVEVA 03 Quartos, 01 suíte, 02 banheiros, lavabo, portão eletrônico, cerca elétrica, alarme. Ref. 290378. Tropical Brasil Brokers. CJ-11888. Fone: 3209-2030
PIL-19619

SETOR BUENO 04 Quartos, 02 suítes, DCE, piscina. Av. Comercial, local nobre na Av. T-5. Excelente para consultórios e escritórios. Tropical Brasil Brokers 3589-5111. Ref.270591. Plantão até às 22hs.CJ11888
PIL-20603

SETOR BUENO SOBRADO COMERCIAL C/ 252,54 M2 OU 504,00 ME, FRENTE GOIANIA SHOPPING F. 3255-5500 / 8404-9392 WWW.VESPERIMOVEIS.COM.BR CJ.9394 VEJA AS FOTOS NO SITE AG. BURITI COD.1251
PIL-22753

SETOR CAMPINAS 07 Quartos, 04 suítes, 04 salas, 07 banheiros, DCE, quintal, jardim, 04 garagem, piscina, cerca elétrica. Ref. 290568. Tropical Brasil Brokers. CJ-11888. Fone:3209-2030
PIL-19617

SETOR MARISTA 04 Quartos, com 03 suítes, DCE, piscina, rua acima do Parque Areião, localização privilegiada. Tropical Brasil Brokers 3589-5111. Plantão até ás 22hs. Ref.250498. CJ 11888
PIL-20602

SETOR SUL 04 Quartos, 02 suítes, sobrado com 169 m² de construção, 02 salas, lavabo, sacada, armários, próximo ao Colégio Maria Auxiliadora, Ref. 313352. Brasil Brokers Tropical Imóveis. 3209-2030. Creci Cj 11888
PIL-22458

SOL NASCENTE 04 Suítes, 02 master, armário, 06 banheiros, Dce, 06 garagens. Ref.281379. Tropical Brasil Brokers. Fone: 3209-2030.
PIL-19636

VILA ROSA 03 Quartos (01 suíte) sobrado novo, porcelanato. Apenas R$250.000,00. Aceita financiamento. www.vesperimoveis. com.br, 3250-2500 CJ 9394
PIL-22702

VILLA BELLA Sobrado ou casas com 3 quartos, sendo 1 suíte, banheiro social, sala ampla, lavabo, copa, área de serviço, quintal nos fundos, 01 ou 02 vagas. Lazer Completo. Excelente Opção de Investimento.
PIL-22764

VILA ROSA 03 Quartos (01 suíte) sobrado novo, porcelanato. Apenas R$250.000,00. Aceita financiamento. www.vesperimoveis. com.br, 3250-2500 CJ 9394
PIL-22702

ESTUDE PELA INTERNET
TÉCNICO EM SEGURANÇA NO TRABALHO
COLÉGIO SENA AIRES
A MELHOR ESCOLA TÉCNICA DO CENTRO-OESTE
CURSOS TÉCNICOS PRESENCIAIS: ENFERMAGEM, RADIOLOGIA, SEGURANÇA DO TRABALHO
WWW.SENAAIRES.COM.BR
Av. das Nações Unidas (5ª Avenida), nº 996. Setor Universitário. Goiânia - GO (62) 3202-4858

Empresa em grande expansão contrata
Representante Comercial Autônomo
unipoli soluções
Empresa do segmento de embalagens especiais em EPE e Metais, situada na grande SP procura profissionais com experiência comprovada em venda direta para indústria.
Pré Requisitos: Ter ambição, dinamismo, bom relacionamento interpessoal, com ótima capacidade em negociações, efetivação de vendas e cumprimento de metas.
O candidato deve possuir carro próprio, firma aberta e residir preferencialmente na seguinte cidade de Goiania /GO.
A empresa oferece suporte para desenvolvimento do trabalho e comissões compatíveis com o mercado.
Interessados por gentileza enviar currículo para representante@unipoli.com.br
PI 11308

Instituto Lúcia Vasconcelos - Vendemos Apostilas
CONCURSOS PÚBLICOS
BANCO DO BRASIL NÍVEL MÉDIO SAIU O EDITAL
NOVAS TURMAS PREPARATÓRIO COMPLETO
MANHÃ, TARDE E NOITE INÍCIO: IMEDIATO
ESPECÍFICA DE CONHECIMENTOS BANCÁRIOS + ATENDIMENTO
PROF. REMBERTO LARA (BETO) - GERENTE GERAL DO BANCO DO BRASIL
MANHÃ, TARDE E NOITE INÍCIO: IMEDIATO
BÁSICO PARA CONCURSOS
PREPARE-SE P/ VÁRIOS CONCURSOS EM 01 SÓ CURSO.
INÍCIO: IMEDIATO Duração: 04 meses e meio
Faça o Básico p/ Concursos com 17 matérias e ganhe bolsa integral no Curso de Português Avançado e no curso de Português Inicial, todos atualizados conforme nova Reforma Ortográfica.
POLÍCIA MILITAR - GO
POLÍCIA CIVIL - GO
EDITAISP REVISTOS P/ INÍCIO DE 2012
INÍCIO: IMEDIATO
CONCURSO DA SAÚDE - GOIÂNIA
FUNDAMENTAL, MÉDIO E SUPERIOR
+ DE 1.000 VAGAS PREVISTAS INÍCIO: IMEDIATO
SAIU O EDITAL DO FUNDAMENTAL
TRIBUNAL DE CONTAS DO MUNICÍPIO
MÉDIO E SUPERIOR INÍCIO: IMEDIATO
SAIU O EDITAL
TRT MÉDIO E SUPERIOR
INÍCIO: 27/FEV/12
EDITAL PREVISTO P/ 2012
Instituto Lúcia Vasconcelos 3093-1415
www.luciavasconcelos.com.br

CONTRATA MOTORISTA
Categoria A-D que tenha conhecimento de endereço em Goiânia.
O HOJE 3095 - 8700


PRECISA - SE DE CONTATO PUBLICITÁRIO
* Com experiência em vendas
* Oferece Salário fixo mais comissão.
Tratar:
(62) 3281-4300
ou enviar curriculum para
comercial@ohoje.com.br

2 Imóveis ALUGUEL

Apartamento

Bueno

03 QUARTOS Sendo 01 suíte, completo em armários de 1ª. Cndomínio Borges Landeiro,em frente ao Visão Av. T-63. CJ.4686 Tel:9934-3729 / 8458-9189 / 3218-1000.
PIL-14157

COM 02 QUARTOS Sala, cozinha, garagem. Fones:3250-5500/8404-9392, www.vesperimoveis. com.br CJ 9394 vejam as fotos no site www.vesperimoveis. com.br Ag. Buriti COD1232.
PIL-21489

COM 03 QUARTOS Com 01 suíte, frente col. visço, lazer. clube, armários, 02 garagens, Fone: 32505500/84049392 www.vesperimoveis.com.br CJ9394 vejam as fotos no site www.vesperimoveis.com.br Ag. Buriti COD874.
PIL-21487

COM 03 QUARTOS Com 01 suíte, sala com sacada cozinha, garagem, Esc. Comp. em armários. Fones: 3250-5500 / 8404-9392, www.vesperimoveis. com.br CJ 9394 vejam as fotos no site www.vesperimoveis. com.br Ag. Buriti COD965.
PIL-21488

Outros Bairros

JARDIM IMPERIAL Sala com sacada, cozinha americana, área de serviço, 02 quartos, suítes americana, 01 locação, lazer. Vejam as fotos no site www.vesperimoveis.com.br Ag. Buriti COD1224.
PIL-21482

JARDIM MARIA INEZ Com 02 quartos, sacada, Cond. Clube, 01 Loc. R F.32505500 /84049392 www.vesperimoveis.com.br CJ 9394. Vejam as fotos no site www.vesperimoveis.com.br Ag. Buriti COD1196.
PIL-21483

MARIA INES Com 03 quartos, sala, cozinha, banheiro social, garagem, Fones: 3250-5500 / 8404-9392 www.vesperimoveis. com.br CJ 9394 vejam as fotos no site: www. vesperimoveis.com.br Ag. Buriti COD1231.
PIL-21484

VILA ALPES Urgente, 03 quartos, 01 suíte, 01 vaga coberta, nascente lazer completo, Residencial Park dos Alpes. CJ 11.888. Tropical Brasil Brokers. 3256-8001. Ref : 285757
PIL-19603

VILA ROSA Com 02 quartos, sala, cozinha americana. Novo Fone: 32505500-84049392 www.vesperimoveis.com.br CJ 9394 vejam as fotos no site www.vesperimoveis.com.br Ag. Buriti COD1233.
PIL-21492

Parque Amazônia

COM 03 QUARTOS Com 01 suíte, cozinha americana, 02 garagens, Cond. Clube, 01 Loc. Fone: 32505500/84049392 www.vesperimoveis.com.br CJ 9394 vejam as fotos no site www.vesperimoveis.com.br Ag. Buriti COD1221.
PIL-21485

Setor Bela Vista

COM 03 QUARTOS Com 02 suítes, sala, sacada, armários, garagens, Fone: 32505500/84049392 www.vesperimoveis.com.br. CJ 9394 vejam as fotos no site www.vesperimoveis.com.br Ag. Buriti COD1137.
PIL-21486

Áreas

Outras Cidades

VEIGA JARDIM Área Comercial 720 m², Av. 02 FTES. Fone: 32505500/84049392 www.vesperimoveis.com.br CJ 9394 vejam as fotos no site www.vesperimoveis.com.br Ag. Buriti COD1239.
PIL-21493

Casas

Aparecida de Goiânia

CASA PARA FINS COMERCIAIS Contendo 04 salas grande, 02 banheiros, cozinha, garagem para 06 carros. Av. Argentina, qd. 38, lt. 04, Jardim Belo Horizonte. Fones: 9253-1928 / 8416-8205. Atrás do Hospital - São Silvestre. Elizangela.
PIL-22469

Jardim América

COM 04 QUARTOS Com/Res. (01 suíte) 03 salas, cozinha, armários, 03 ar-cond. Garagem para 04 veículos. Portão eletrônico. Fone: 32505500/84049392 www.vesperimoveis.com.br CJ 9394 vejam as fotos no site www.vesperimoveis.com.br Ag. Buriti COD.589.
PIL-21494

Oeste

R-12 COMERCIAL 120m², ótimo local. Fone: 32505500/84049392 www.vesperimoveis.com.br CJ 9394 vejam as fotos no site www.vesperimoveis.com.br Ag. Buriti COD1228.
PIL-21496

Parque Amazônia

COM 04 QUARTOS Comercial (Av. Alex De Morais) Estac.20 Veic. Exc. Ponto próximo ao Buriti Shopping. Fone: 32505500/84049392 www.vesperimoveis.com.br CJ 9394 vejam as fotos no site www.vesperimoveis.com.br Ag. Buriti COD1230.
PIL-21495

Sul

COM 03 QUARTOS Com 01 suíte, Com/Res. Prox. AV. 136, salas de estar e tv, cozinha, 03 garagem, segura, armários. Fone: 32505500/84049392 www.vesperimoveis.com.br CJ9394 vejam as fotos no site www.vesperimoveis.com.br Ag. Buriti COD888.
PIL-21497

COM 05 QUARTOS Av. 86, área 450,00m², mais lote para estacionamento. Esq. ao lado do Hospital da Criança. Fone: 32505500/84049392 www.vesperimoveis.com.br CJ 9394 vejam as fotos no site www.vesperimoveis.com.br Ag. Buriti COD1129.
PIL-21498

Condomínios Verticais

Goiânia

SETOR BUENO SUNTUOSA COBERTURA COM 780m2 4 SUÍTES SENDO 1 MASTER, DUAS SALAS CADA UMA COM 3 AMBIENTES,HOME CINEMA/BAR, DCE COMPLETO SEPARADO, PISCINA + CASCATA, SAUNA, E VISTA PANORAMICA. GRANITO EM TODO IMÓVEL E ACABAMENTO DE LUXO. 5 VAGAS + VAGAS PARA VISITANTES NO INTERIOR DO CONDOMINIO. O PREDIO CONTA COM UMA ENORME ÁREA DE LAZER UNICA NO SETOR BUENO. R$1.950.000,00.
PIL-22778

Galpões

Goiânia

SETOR CAMPINAS Av. Marginal Norte, com 950,00 m², 02 entradas, esquina, estacionamento. Fones: 3250-5500 / 840-49392, www.vesperimoveis.com.br, cj 9394. Vejam as fotos no site: www.vesperimoveis.com.br, Ag. Buriti. cod1210
PIL-21592

SETOR RODOVIÁRIO Av. Pio 12, galpão com 1.620m², 02 frentes, ao lado do Banco Itaú. Fones: 3250-5500 / 8404-9392, www.vesperimoveis. com.br, vejam as fotos no site: www.vesperimoveis. com.br, Ag. Buriti. Cod1136
PIL-21594

Prédios Comerciais

Aparecida de Goiânia

AV.RIO VERDE Melhor esquina, novo 598,00 m², estacionamento para 30 veículos. Fones: 3250-5500 / 8408-3072, www.vesperimoveis. com.br cj 9394. Vejam as fotos no site: www.vesperimoveis.com.br, Ag. Buriti, Cod1198
PIL-21597

Goiânia

CONJUNTO VERA CRUZ 2 Etapa, prédio para escola, salas prontas, lic. aprov. 922,00m². Fones: 3250-5500 / 8404-9392, www.vesperimoveis. com.br, cj 9394. Vejam as fotos no site: www.vesperimoveis. com.br, Ag. Buriti. cod1218
PIL-21595

PARQUE AMAZÔNIA Com 425,00 m², novo, 02 pavimentos, estacionamento. Frente e fundos. Próximo ao Serrinha. Fones: 3250-5500 / 8404-9392, www.vesperimoveis. com.br cj 9394. Vejam as fotos no site: www.vesperimoveis. com.br, Ag. Buriti. Cod1181
PIL-21596

SETOR BUENO Av. T-1 com T-7, área construída 1.700 m². Alugamos todo ou partes, a partir de 200m², Vesper Ag. de Imóveis, cj. 9394. Fone: 3250-5500. Vejam as fotos no site: www.vesperimoveis. com.br, Ag. Buriti. Cod190
PIL-21598

SETOR CAMPINAS Com 280,00 m², lojas e salas, esquina, estacionamento. Fones: 3250-5500 / 8404-9392, www.vesperimoveis. com.br, cj 9394. Vejam as fotos no site: www.vesperimoveis. com.br, Ag. Buriti. cod1209
PIL-21599

SETOR MARISTA Prédio com 286,00m², duplo pé-direito, excelente, esquina, 3 avenidas, estacionamento. Fones: 3250-5500 / 8404-9392, www.vesperimoveis. com.br, cj. 9394. Vejam as fotos no site: www.vesperimoveis. com.br, Ag. Buriti. Cod1095
PIL-21600

Rurais

Outras Cidades

PARQUE MARACANA Chácara para eventos ou moradia perímetro urbano Fone: 32505500/84049392 www.vesperimoveis.com.br CJ 9394 vejam as fotos no site www.vesperimoveis. com.br Ag. Buriti COD1225.
PIL-21499

Salas e Lojas

Goiânia

AV. ALEXANDRE DE MORAIS Com 453 m², excelente ponto. Fone: 3259-0220, www.vesperimoveis. com.br, cj 9394. Vejam as fotos no site: www.vesperimoveis. com.br, Ag. Buriti. cod853
PIL-21605

AV. ANTONIO FIDELIS Com 460,00 m2, esquina, novo excelente ponto. Fones: 3250-5500 / 8404-9392, www.vesperimoveis. com.br, cj 9394. Vejam as fotos no site: www.vesperimoveis. com.br, Ag. Buriti. Cod1061
PIL-21606

BAIRRO ANHANGUERA Galeria Plaza, ótimo ponto para dentista, contador, advogado e outros, estacionamento. Fones: 3250-5500 / 8404-9392, www.vesperimoveis. com.br cj 9394. Vejam as fotos no site: www.vesperimoveis. com.br, Ag. Buriti. Cód. 232
PIL-21601

BAIRRO ELDORADO Ed. Plaza Doro Ofice, sala para escola com 42,00 m², wc, sacada. Fones: 3250-5500 / 8404-9392, www.vesperimoveis. com.br, cj 9394. Vejam as fotos no site: www.vesperimoveis. com.br, Ag. Buriti. Cod1235
PIL-21602

ED. WALL STRET Com 23 m², próximo ao Fórum, R$490,00. Fones: 3250-5500 / 8404-9392, www.vesperimoveis. com.br, cj 9394. Vejam as fotos no site: www.vesperimoveis. com.br, Ag. Buriti. Cód. 830
PIL-21608

JARDIM AMÉRICA Av. T-9, 140 m², estacionamento, excelente ponto. Fone: 3250-5500 / 8404-9392, www.vesperimoveis. com.br, Cj 9394. Vejam as fotos no site: www.vesperimoveis. com.br, Ag. Buriti. Cod110
PIL-21603

LOCAÇÃO SALA DE AULA Espaço para 26 pessoas, climatizada, ótimo preço.Locamos também escritório por hora. 3241.3635 / 3541.3169 contato@comquali.com.br www.comquali.com.br
PIL-22183

PARQUE AMAZONIA Alameda Imbé, 60m², estacionamento, wc, dep.segura. Fones: 3250-5500 / 8404-9392, www.vesperimoveis. com.br, cj 9394. Vejam as fotos no site: www.vesperimoveis. com.br, Ag. Buriti. Cod629
PIL-21604

PARQUE SANTA RITA 03 Quartos, 01 suíte, sobrado, salas estar, tv, cozinha americana, churrasqueira. Fones: 3250-5500 / 8404-93921, www.vesperimoveis. com.br, cj. 9394. Vejam as fotos no site: www.vesperimoveis. com.br, Ag. Buriti. cod1197
PIL-21610

SETOR OESTE Ed. Empire Center, 45,00 m², granito, 02 ar-condicionado, garagem privativa. Fones: 3250-5500 / 8404-9392, www.vesperimoveis.com.br, cj 9394. Vejam as fotos no site: www.vesperimoveis. com.br, Ag. Buriti. Cod468
PIL-21607

SETOR RODOVIARIO Com banheiro, 30m². Av. Castelo Branco.3218-1000/CJ4686
PIL-15851

SETOR SUL Av. 86, Com 25M², recepção, frente para o Hospital da Criança. Fones: 3250-5500 / 8404-9392, www.vesperimoveis. com.br, cj 9394. Vejam as fotos no site: www.vesperimoveis. com.br, Ag. Buriti. cod1222
PIL-21609

3 Negócios

Beleza

Produtos

ACADEMIA LETUCHE Estão abertas matrículas para o curso básico de cabeleireiros. Informações e inscrições: 3285-6748.
PIL-22055

BANHO DE LUA COM MASSAGEM Fique relaxado com a massagem de banho de lua e se sinta melhor Antimacula. Fone: 3281-7454. Falar com Eusa.
PIL-14819

CORRENTE AMERICANA + ULTRASSON 10 Sessões , apenas por R$ 250,00. Antimacula fone:3281-7454, falar com Eusa
PIL-14816

DEPILAÇÃO ANTI-STRESS Depila com cera morna ou apara com máquina. Visite o site: www.dpil-masculina.com.br. 3645-9110/3291-5126/9113-6824 Spaço Hair.
PIL-22198

ENDERMO + DRENAGEM Faça 10 sessões por apenas R$ 250,00 Antimacula. Fone:3281-7454 Falar com Eusa.
PIL-14821

LIMPEZA DE PELE + PEELING CRISTAL Por um preço incrível de apenas R$ 60,00 Antimacula fone:3281-7454 Falar com Eusa
PIL-14817

MAQUIAGEM DEFINITIVA Sobrancelha , olho, boca por um preço incrível de R$ 250,00. Antimacula, fone:3281-7454. Falar com Eusa.
PIL-14818

TATTOO DO BEM - CLINIC STUDIO Tatoo e Maquiagem definitiva. Aline/ Ricardo. Fones: 3945-8853 / 9132-6067. tat-toodobem2008@hotmail.com. Av. 85 nº 1333, Setor Marista.
PIL-22766

THERMO + DRENAGEM Faça 10 sessoes por apenas R$ 250,00 Antimacula. Fone:3281-7454 Falar com Eusa
PIL-14820

Saúde

Academia

TRATAMENTO COLUNA Hérnia de disco, dor nas costas, no pescoço e nas pernas! Acorda cansado (a), uma perna está mais curta que a outra? Ligue: 3212-8453 / 3292-1087. Fazemos também acupuntura, quiropraxia,Hipnose Condicionativa e frequencias de luz. Centro de Terapia Integrada.
PIL-4989

Massagem Terapêutica

ANTI-CANSAÇO- Terapêutica, relaxante, prostática. "Conforto e bem estar!". Aceita cartões de crédito. Fone: 3247-3905.
PIL-10963

CONTRATA-SE MASSAGISTA URGENTE!!! Com ou sem experiência. Acima de 18 anos.Tel:3247-3905.
PIL-15853

CONTRATA-SE MASSAGISTA Tel: 3229-2306/8119-3885.
PIL-22275

DEPILAÇÃO ANTI-STRESS Depila com cera morna ou apara com máquina. Visite o site: www.dpil-masculina. com.br. 3645-9110. Spaço Hair.
PIL-22197

DEPILAÇÃO MASCULINA Depila com cera morna ou apara com máquina. Visite o site:
www.dpil-masculina.com.br. 3645-9110/3291-5126/9113-6824 Spaço Hair.
PIL-22191

DEPILAÇÃO MASCULINA Depila com cera morna ou apara com máquina. Visite o site:
www.dpil-masculina.com.br. 3645-9110/3291-5126/ 9113-6824 Spaço Hair.
PIL-22192

DEPILAÇÃO MASCULINA Depila com cera morna ou apara com máquina. Visite o site: www.dpil-masculina.com.br. 3645-9110/3291-5126/9113-6824 Spaço Hair
PIL-22193

ESTÉTICA VITÓRIA Massagem terapêutica, bronzeamento natural e depilação. Atendimento unisex. Fones: 3920-0730/ 9972-7968/ 9369-1958.
PIL-22872

MASSAGEM PROFISSIONAL Terapêutica, relaxante e antestress. agende seu horário. temos pacotes promocionais.Tratar nos fones: 3225-8370 / 8582-7292. Rua 27, nº 86, centro.
PIL-22208

MASSAGEM TAILÂNDESA estimulante de depilação e esfoliante corporal. Masculina com local. Atendimento em domicílio. Funcionamento das 08:00 da manhã até ás 00:00 horas. Tratar com Célio nos fones: 3225-8370 / 8551-9777.
PIL-22207

MASSAGEM TERAPÊUTICA Sesuais, 04 mãos, com local. Atendimento em domicílio. Funcionamento das 08:00 da manhã até ás 00:00 horas. Fones: 3922-4667 / 3224-4667 / 8582-7292.
PIL-22205

RELAXANTE TERAPÊUTICA Terapia c/ pedras quentes e frias, limpeza de pele profunda, gessoterapia redutora de medidas, auriculoterapia aplicada à estetica, drenagem linfatica, massagem sensual, depilação masculina e feminina, reike.Atendimento com hora marcada. Atendimento unissex. Tel: 3229-2306/8119-3885.
PIL-10382

RELAXANTE TERAPÊUTICA Terapia c/ pedras quentes e frias, limpeza de pele profunda, gessoterapia redutora de medidas, auriculoterapia aplicada à estetica, drenagem linfatica, massagem sensual, depilação masculina e feminina, reike.Atendimento com hora marcada. Atendimento unissex. Tel: 3229-2306/8119-3885.
PIL-21295

Serviços

TRATAMENTO COLUNA Hérnia de disco, dor nas costas, no pescoço e nas pernas! Acorda cansado (a), uma perna está mais curta que a outra? Ligue: 3212-8453 / 3292-1087. Fazemos também acupuntura, quiropraxia, Hipnose Condicionativa e frequencias de luz. Centro de Terapia Integrada.
PIL-12252

Do Lar

Brinquedos Eletrônicos

ALGODÃO DOCE, PIPOCA, CAMA – ELÁSTICA Piscina bolinha, pimbolin (Totó) por apenas R$79.00 cada. Fones: 3251-7657 / 3086-0859.
PIL-22344

CARRINHO DE PIPOCA E HOT DOG Usados. Márcio. Fones: 3251-7657 / 8414-8023.
PIL-22345

LOCAÇÕES DE 03 BRINQUEDOS Por apenas R$149.00. No período de 04 horas, Magic World. Fones: 3251-7657 / 3086-0859.
PIL-22342

MAGIC WORLD Locações de brinquedos, carrinhos de doces, freezer e mesas, o mais barato do Goiânia. Fones: 3251-7657 / 3086-0859.
PIL-22343

PENSOU EM DIVERSÕES? Pensou em Magic World festas e doces, locações de brinquedos e carrinhos de doces. Fones: 3251-7657 / 3086-0859.
PIL-22341

Buffet / Festas

ACEITA-SE ENCOMENDAS Bolos, cup cakes, docinhos, brigadeiros gourmet e brigadeiros de copinho.Tel: 3932-7233 / 8245-4443 Dani ou Luisa.
PIL-14663

ACEITA-SE ENCOMENDAS Bolos infantis, bodas, 15 anos e casamentos.Tel: 3932-7233 / 8245-4443. Dani ou Luisa.
PIL-19255

MÁGICO NENÊ Show de Mágicas para Crianças e Adultos. Aniversários, escolas, festas e todos tipos de eventos. Tel: 62 3289-2422 / 9617-2869.
PIL-22184

TITO TRUPE SHOW Show de Mágica, Show de Palhaços, Malabaristas, Pernas de Pau, Contorcionismo, Homem Prateado, Atividades Circenses, Oficinas de Artes, Gincanas, Manipulação com Balões, Pinturinha Facial e Camarim Fashion.Tel: 62 8569-7025 / 9951-7895
PIL-22186

XERETA ANIMAÇÃO DE FESTAS E EVENTOS Mágicos, palhaços, maquiagem artística, escultura com balões, gincanas, pernas de pau, malabaristas, monociclo,contorcionistas,camarim fashion, circo na escola.Tel: 62 9129-1859 / 9992-2446.
PIL-22185

Diversos

ACIONAMENTO POR FAROL Acione seu portão ao piscar o farol luz alta, para todas marcas e modelos de veículos, instalação grátis, a partir de R$75,00. Garra Segurança Eletrônica e Monitoramento. Fones: 3296-8461 / 8507-3890, www. garrasegurancaeletronica. com.br
PIL-22606

CARTA DE CRÉDITO IMÓVEL Da Caixa R$ 160.000,00 agio R$ 28.500,00 mais parcelas infes . Fones: 62 8121 1253 / 9138 6210
PIL-22871

CIRCUITO FECHADO DE TV Vizualize sua empresa oo residência através da Internet, kit 04 câmeras coloridas, placa de captura, instalação, R$1.310,00 ou 6 X R$239,00. Garra Segurança Eletrônica e Monitoramento. Fones: 3296-8461 / 8507-3890, www.garrasegurancaeletronica. com.br
PIL-22603

COMPRA E VENDA De monitores LCD e LED. Tel: 3941-3022 / 8562-5228.
PIL-22798

CONCERTOS DE TV Som e eletrônicos em geral. Atende em Goiânia e região a domicílio. Tel: 3225-8633 / 8222-7276 / 8516-5618 / 9200-7678 diskservice.com.br
PIL-20685

ENIA MODA MAIOR Em lingerie. Trabalhamos com todos os tamanhos: do Extra GG ao P. Trabalhamos também no atacado e varejo para todas as sacoleiras e vendendoras de Goiânia e fora, à vista e no cartão, cheques a base de consulta. Rua 02 esquina com Bernado Sayão, nº 207, sala 09. Fone: 3210-5239.
PIL-22188

KIT ALRME JFL 01 Central, 01 Controle, 01 Bateria Selada, 01 Discadora, 01 Sirene, 02 Sensores Infra-Vermelho, instalação grátis, R$390,00 ou 6 X R$73,00. Garra Segurança Eletrônica e Monitoramento. Fones: 3296-8461 / 8507-3890, www. garrasegurancaeletronica. com.br
PIL-22608

KIT BASCULANTE GAREN 02 Controles, instalação grátis, R$555,00 ou 6 X R$108,00. Garra Segurança Eletrônica e Monitoramento. Fones: 3296-8461 / 8507-3890, www. garrasegurancaeletronica. com.br
PIL-22604

KIT CERCA ELÉTRICA 01 Central, 01 Sirene, 01 Bateria do Crea, Haste de aterramento, instalação grátis, R$720,00 ou 6 X R$154,00. Garra Segurança Eletrônica e Monitoramento. Fones: 3296-8461 / 8507-3890, www. garrasegurancaeletronica. com.br
PIL-22607

KIT DESLIZANTE GAREN 02 Controles, 03 metros de Cremalheira, instalação grátis, R$395,00 ou 6 X R$78,00. Garra Segurança Eletrônica e Monitoramento. Fones: 3296-8461 / 8507-3890, www. garrasegurancaeletronica. com.br
PIL-22605

KIT FECHADURA ELÉTRICA + INTERFONE LIDER BABY Instalação grátis, R$320,00 ou 6 X R$65,00. Garra Segurança Eletrônica e Monitoramento. Fones: 3296-8461 / 8507-3890, www. garrasegurancaeletronica. com.br
PIL-22609

MASSAGEM ANTI-STRESS E DEPILAÇÃO MASCULINA Depila com cera morna ou apara com máquina. Visite o site: www.dpil-masculina. com.br. 3645-9110/3291-5126/9113-6824 Spaço Hair.
PIL-22190

MASSAGEM ANTI-STRESS E DEPILAÇÃO MASCULINA Depila com cera morna ou apara com máquina. Visite o site:
www.dpil-masculina.com.br. 3645-91103291-5126/9113-6824 Spaço Hair.
PIL-22194

MASSAGEM ANTI-STRESS E DEPILAÇÃO MASCULINA Depila com cera morna ou apara com máquina. Visite o site: www.dpil-masculina. com.br. 3645-9110/3291-5126/9113-6824 Spaço Hair.
PIL-22195

MESA DE CORTE (USADA) Estrutura em aço, tábua de excelente qualidade, sendo 04 mesas, que totaliza aproximadamente 11 metros de comprimento. Investimento imperdível, R$650,00 cada ou R$2.400,00 todas. Fone:8575-4548.
PIL-16542

PATHENON CENTER Box de garagem, entrada de R$ 700,00 mais 24 X de R$ 500,00. Brokers Tropical Imóveis. Fone: 3209-2500. Creci CJ118886
PIL-21221

SENSORTEC Sistema de Segurança Eletrônica. Traga seu orçamento que cobrimos qualquer oferta!!! www.sensortecseguranca.com.br / contato@sensortecseguranca.com.br Tel: 3242-2250 / 3573-0304 / 8561-7711
PIL-20832

TATTOO DO BEM - CLINIC STUDIO Tatoo e Maquiagem definitiva. Aline/ Ricardo. Fones: 3945-8853 / 9132-6067. tat-toodobem2008@hotmail.com. Av. 85 nº 1333, Setor Marista.
PIL-22767

Eletrodomésticos

TV 42" NOVA Compro, pago à vista. Fones: (62) 3285-7777 / 9320-7050.
PIL-21914

Ensino

Aulas Particulares

ACADEMIA LETUCHE Estão abertas matrículas para o curso básico de cabeleireiros. Informações e inscrições: 3285-6748.
PIL-22053

COLÉGIO RENASCER Do maternal ao pré vestibular, supletivo rápido e fácil. Matrículas abertas! Manhã, tarde e noite. Fone: 3097-4051 www.colegiorenascergo.com
PIL-20759

Cursos

À DISTÂNCIA CORRETOR DE IMÓVEIS Condições especiais. Termo de estágio incluso. Os 50 primeiros inscritos recebem agenda do corretor. Matriculas ligue: SINDIMOVEIS (62) 3942-6530
PIL-22460

ACADEMIA LETUCHE Estão abertas matrículas para o curso básico de cabeleireiros. Informações e inscrições: 3285-6748.
PIL-22045

AULAS PARTICULARES DE FÍSICA: Para alunos do ensino médio. Temos também um programa de acompanhamento escolar. Ligue agora e faça um orçamento. Hardy Center Informática. Av: Araguaia nº 286 Centro - Goiânia - Goiás. Acima do Banana Shopping. Fones: (62)3213-5053 // 3212-5073.
PIL-18212

AULAS PARTICULARES DE MATEMÁTICA: Para alunos do ensino médio. Temos também um programa de acompanhamento escolar. Ligue agora e faça um orçamento. Hardy Center Informática. Av: Araguaia nº 286 Centro - Goiânia - Goiás. Acima do Banana Shopping. Fones: (62)3213-5053 // 3212-5073.
PIL-18213

AULAS PARTICULARES DE PORTUGUÊS : Para alunos do ensino médio. Temos também um programa de acompanhamento escolar. Ligue agora e faça um orçamento. Hardy Center Informática. Av: Araguaia nº 286 Centro - Goiânia - Goiás. Acima do Banana Shopping. Fones: (62)3213-5053 // 3212-5073.
PIL-18215

AULAS PARTICULARES DE QUÍMICA : Para alunos do ensino médio. Temos também um programa de acompanhamento escolar. Ligue agora e faça um orçamento. Hardy Center Informática. Av: Araguaia nº 286 Centro - Goiânia - Goiás. Acima do Banana Shopping. Fones: (62)3213-5053 // 3212-5073.
PIL-18214

COLÉGIO RENASCER Do maternal ao pré vestibular, supletivo rápido e fácil. Matrículas abertas! Manhã, tarde e noite. Fone: 3097-4051 www.colegiorenascergo.com
PIL-20758

COLÉGIO SENA AIRES Cursos cadastrados no SISTEC (Sistema Nacional de Informação da Educação Profissional e Tecnológica). Turmas matutino, noturno e aos finais de semana. Fone: 3202-4858
PIL-21364

COMPUTAÇÃO GRÁFICA: Faça os cursos de Corel Draw , Photoshop , Page Maker. Aulas individuais , material grátis , certificado

SAÚDE E BELEZA

PI 9694
Anna Kobayashi Centro Estético
Faça o corte e a hidratação é grátis.
Depilação completa ganhe designer de sobrancelha
Pacote de massagem / Limpeza Facial
Podologia (Avaliação Grátis)
(62)8500-2163 / 8106-2203
3541-3203
anna-kobayashi@hotmail.com
Rua 30 nº 30 St. Marista, Goiânia/GO

DROGARIA FARMAX
MEDICAMENTOS E PERFUMARIA
NÃO COBRAMOS TAXA DE ENTREGA
FONES SAÚDE:
3092-5533 / 3093-1977
TELE-ENTREGA
Um novo conceito em produtos
FARMACEUTICO
AMPLA LINHA DE MEDICAMENTOS E PERFUMARIAS!!!
GENÉRICOS À PREÇO DE CUSTO
*45 DIAS NO CHEQUE PRÉ
*MEDICAMENTOS POPULARES
*CONVÊNIOS COM EMPRESAS
DESDE 2004
DESCONTOS ESPECIAIS PARA APOSENTADOS
LIGUE E CONFIRA!
Av. 4ª Radial nº 1.086-Sala 01
St. Bela Vista - Goiânia-Go
email: farmax2009@gmail.com

PI 9540
HARDY CENTER INFORMÁTICA
CURSOS PROFISSIONALIZANTES
EXCEL 2010 CONTROLANDO DADOS
EXCEL BÁSICO PARA INICIANTES
EXCEL AVANÇADO
APRENDA A TRABALHAR COM AS FUNÇÕES
* MÉDIA, MÁXIMO, MÍNIMO,
* MAIOR, MENOR,
* SE, SOMA, SOMASE,
* CONT.SE, CONT.VALORES,
* PGTO, FILTRO.
* PROCV, PROCH, ÍNDICE,
* MACROS, HIPERLINKS, COLS
* FILTRO AVANÇADO, COL,
* CAIXA DE FERRAMENTA DESENVOLVEDOR.
FONE: (62)3213-5053
AV: ARAGUAIA Nº286 ACIMA DO BANANA SHOPPING GOIÂNIA - GO CENTRO

PI 3996
Antimacula
ATENDIMENTO UNISSEX
CLÍNICA DE COSMIATRIA E ESTÉTICA
PROMOÇÃO ESPECIAL
Limpeza de Pele + Peeling Cristal - R$ 70,00
Laser de rejuvelhecimento facial - R$ 300,00
Banho de lua com massagem - R$ 70,00
Maquiagem definitiva - R$ 300,00 cada.
Sobrancelhas, olho, boca.
Corrente Americana+ Ultrasson - R$ 270,00
10 + 10 Sessões
Thermo + Drenagem - R$ 270,00
10 + 10 Sessões
Emdermo + Drenagem - R$ 270,00
10 + 10 Sessões
Atendimento de segunda a sexta.
62 3281-7454
Rua 1141, nº 111 - Setor Marista - Goiânia - Go.

PI 11543
Jatoo & Maquiagem definitiva
TATTOO DO BEM CLINIC STUDIO
BY ALINE (62) 3945-8853
BY RICARDO (62)9132-6067
Body Art
tattoodobem2008@hotmail.com
Av. 85. nº 1333. St. Marista - Goiânia - Go.

PI 8335
Clínica Antimacula
Rejuvenescimento facial, mesoterapia, bioplastia, botox, gordura localizada e aplicação de enzimas, queda capilar.
Atendimento unissex.
Ligue e confira!
Fones:(62) 3281-7454

PI 14435
PEGASUS
Clínica Veterinária e Pet Shop
Consulta
Internação
Cirurgia
Raio X
Laboratório
Banho e tosa
Táxi dog
Vacina
Ultrasom
Eletrocardiograma
Odontologia Vet.
Fones(62) 3597-4377
3297-6643
Av. Inhumas Qd. 20. Lt. 02. Nº 478
Vila Regina. CEP: 74453-540 - Goiânia - Go
e-mail: clinicapegasus@yahoo.com.br

Goiânia Park Clube
Rampark
Toboágua
Playgroud
Kamicaze
e muito mais...
* Com apresentação deste
*R$10,00
Ingressos R$ 20,00
(62) 3231-1150
Av. Dom Pedro II Nº 360 antigo Itanhanga e Di Roma Goiânia-Go

PI 14436
PET PARK
Pet shop
Agora você e seu cãozinho pode ficar tranquilos, chegou no Jardim Goiás a equipe especializada em animais de pelos longos!!!
RAÇÃO •ROUPA •BRINQUEDO •BANHO E TOSA
Promoção
Traga este anuncio e ganhe totalmente grátis uma hidratação com queratina para seu cãozinho.
ENTREGA EM DOMICILIO
Fones: (62) msn: petparkjg@hotmail.com
3541-4079 / 8191-6243
End: Rua 58 com 56. Qd. B nº 18 Jardim Goiás

ADVOGADOS

Lobo Advocacia
Conheça e defenda os seus direitos
Ações Previdenciárias, cálculos trabalhistas, divórcios, inventários, pensões, DPVAT, revisionais, família e outros.
Telefones: 3095-7590 / 8238-7979/9176-0277
8415-0205/8522-2169
Endereço: Av. Goiás N606 Edifício Minas Bank 3 andar sala 302-centro-Goiânia-Go. Av. Goiás c/av.anhaguera

Cristiano Carneiro & Advogados
CAUSAS TRABALHISTAS
"62" 3255-7343
9304-1375 | 9666-9805
Av. Goiás. Nº 174, sala: 1406. Centro. Ed. São Judas Tadeu - Goiânia

EXAMES OCUPACIONAIS

PI 9338
www.ibmt.com.br
IBMT
Instituto Brasileiro de Medicina e Segurança do Trabalho
Há 8 Anos Garantindo Qualidade de Vida no Trabalho!
Endereço: Rua 12, 63, Setor Central - Goiânia - GO.
Tel.: (62) 3213-6068 | 3212-6974
- PCMSO, PPRA, PCMAT, LTCAT, CIPA, PPP,
- ASO, Laudos, Treinamentos e Palestras
- Exames Complementares: ECG, EEG, Audiometria
- Exames laboratoriais, Acuidade visual e Espirometria

TECHNODATA COMPUTADORES LTDA.
Produtos com nota fiscal em seu nome e Garantia de 3 meses no balcão!
MEGA LIQUIDAÇÃO
QUER FACILIDADE? COMPRE PELO SITE: WWW.TDGYN.COM.BR
TELEVENDAS: 3212-5453
Rua Dr. Olinto Manso Pereira (antiga Rua 94) Nº 960 Setor Sul Goiânia - GO
INFORMÁTICA
LENOVO INTEL CORE2DUO E7200 R$680,00
LENOVO INTEL CORE DUO 2.2 GHZ R$570,00
CPU LENOVO CORE 2 DUO E 7200 2.5 GHZ HD 160GB 2GB DDR2 DVD-RW, LEITOR SD R$490,00
CPU LENOVO CORE DUO E2200, 2.2GHZ HD 160 GB 2GB DDR2 DVD-RW LEITOR SD R$380,00
CPU EPCOM CORE DUO CD-RW 1.8 GHZ 1GB DDR 2 HD 80 GB R$295,00
CPU EPCOM PENTIUM IV 2.86 GHZ 512 MB CD ROM HD 80GB R$196,00
AOC 15"CRT R$50,00
MONITOR LCD SAMSUNG 17" 732NW R$220,00
IMPRESSORA LASER SET HP 1300 R$198,00
MATRICIAL EPSON Fx 890 - 80 Col 680 CPS R$350,00
ESTABILIZADOR REVOLUTION SMS 300VA AUTOMÁTICO R$35,00
ESTABILIZADOR ENERMAX EXS 500VA AUTOMÁTICO R$55,00
ESTABILIZADOR SMS PROGRES SIVE II 1000VA AUTOMÁTICO R$78,00
COMPRE PELO SITE: WWW.TDGYN.COM.BR
PRODUTOS AUTOMOTIVOS
CD PLAYER BOOSTER BCD-2780MP MP3,CD-R,CD-RW,AM-FM R$140,00
CD PLAYER KENWOOD C/ USB/MP3 KDC-MP242U R$145,00
CD PLAYER PIONER 2250 USB, Mp3, IPOD, AM-FM, CONTROLE REMOTO R$220,00
CD PLAYER PIONER DH 5150UB USB MP3,IPOD,IPHONE,AMFM CONTROLE REMOTO R$360,00
TELA LCD 8"TV Booster BM-8506 HS R$160,00
TELA LCD 8"TV Nepoli TV923 Teto R$160,00
DVD PLAYER 9893 NAPOLI SD,USB,MP4,AMFM CONTROLE REMOTO R$220,00
DVD PLAYER C/ Tela Retrátil USB/GPS Ready R$550,00
VÍDEO GAMES
JOYSTICK PISTOLA PARA PSII R$75,00
JOYSTICK GUITARRA PARA PSII R$99,00
CONTROLE PARA PLAYSTATION II WIRELESS R$45,00
CONTROLE PARA XBOX 360 WIRELESS R$99,00
CONTROLE ORIGINAL SONY P/ PLAYSTATION II R$28,00
NINTENDO PORTÁTIL DSI R$395,00
Formas de Pagamento: * Preços destacados na promoção são à vista. * Poderão ser parcelados de 1 a 6 vezes no cartão Visa / Master c/ taxa de 3,99% a.m. Impressoras sem
COMPRE PELO SITE: WWW.TDGYN.COM.BR

Limpeza e Higienização Lave Express
HIGIENIZAÇÃO À SECO:
✓ ESTOFADOS
✓ COUROS RESIDENCIAIS,
✓ ESCRITÓRIOS
✓ AUTOMOTIVOS.
✓ IMPERMEABILIZAÇÃO DE ESTOFADOS AUTOMOTIVOS E RESIDENCIAIS.
Vapor à 180º C
Elimina fungos, ácaros e bactérias
FABRICA E REFORMA SOFÁS TODOS OS MODELOS
SOFÁS
COLCHÕES
CADEIRAS DE ESCRITÓRIO
CARROS (BANCOS, CARPETES, TETO E PORTAS)
Aeronaves
ATENDIMENTO NO LOCAL
Fones: (62) 9268-0042 / 8490-4680

ENIA MODA MAIOR EM LINGERIE
Trabalha com todos os tamanhos do (P) ao extra (GG) principalmente as pessoas que veste um numero maior.
Atacado e varejo
Atenção sacoleiras e vendedoras de Goiás e outros estados
Faz por encomenda
(62) 3210-5239
Rua 2 esquina com a Bernardo Sayão, nº 207, sala 09.

PI 11024
ADVOCACIA
Trabalhista . Revisional. Previdenciário
Saiu do emprego?
Quer Sair?
Foi demitido?
Acidentou-se?
Conheça seus direitos Informações e Cálculos Grátis
Fones: 3095-1830/ 8192-8479/ 8484-1200
Endereço: Av. Anhanguera, nº 5389, sala 612, 6º andar, Ed. Anhanguera - Setor Central, Goiânia-Go.

PI 10971
SAPIM
Engenharia Elétrica
Trabalha com parte elétrica residencial, comercial, industrial e todos os tipos de reparos elétricos.
Serviços como:
Extensão de tomadas, troca e substituição de lâmpadas e possibilidade de reduzir sua conta de energia.
(62) 3941-3022 / 8562-5228
sapimvendas@hotmail.com

DETETIVE PARTICULAR
Equipe especializada em casos amorosos, infidelidade conjugal, traição, fotos, imagens, dossiês, relatório diário, em Goiânia-Goiás e em todo o Brasil.
3920-0656/8461-6727
PI 11498

CRÉDITO

SEMEAR FINANCEIRA

CRÉDITO FÁCIL DE 5 MIL A 150 MIL REAIS, PARA APOSENTADO E PENSIONISTA, PESSOA FÍSICA, E JURÍDICA, FUNCIONÁRIO PÚBLICO, PLANO ESPECIAL PARA AUTÔNOMO, COMPRAR IMÓVEIS, CAPITAL DE GIRO, QUITAR DÍVIDAS, VEÍCULOS. MESMO COM RESTRIÇÃO NO SPC OU SERASA.

www.creditofinanceira.com.br

LIGUE JÁ. (62) 4053-9926 / (62) 4053-9225

PI 14439

RCL - CONSULTORIA E ADVOCACIA

Com especialidade em revisão de financiamento de veículos e bancários.

CHEGA DE JUROS ABUSIVOS!!!

REDUZA O SEU FINANCIAMENTO BANCÁRIO E AS PRESTAÇÕES DO SEU VEÍCULO.

(62) 3292-4872 / 3294-4670

Av. Goiás Norte - Goiás Center Modas. Sala 26, Crimeia Oeste - Goiânia - GO.



PI 5896

Crédito Super Fácil



Faça agora seu empréstimo, pagando apenas R$ 110,00 reais por mês, liberação rápida e fácil, sem burocracia. Créditos de R$ 5.000,00 a 100.000,00 para pagar dívidas, comprar imóveis e veículos. Ligue já: (62)4053-9207 e ou (62)4053-9655 fale com um de nossos atendentes.

BACEN: 743

OUTROS

PI 11214



PROFESSORA CONSELHEIRA KATARINA

Especialista em casos amorosos, faz a união de anjos, traz a pessoa amada aos seus pés. Faz e desfaz qualquer tipo de trabalho. Tira qualquer mal da sua vida (inveja, olho gordo, macumba, briga sem motivo, separação). Para isso ela tem a solução. Pagamento após o resultado. Faça uma consulta e ganhe um banho atrativo para o amor.

ACEITA CARTÕES

Fone: 3242-8219

8195-7166 / 9325-0022

Mãe Carmita

Casamento e Separação. Trago seu amor preso, amarrado, apaixonado, rastejando aos seus pés após 7 horas e só recebo após a realização do seu trabalho.

Rua Tamandaré Qd. 09 Lt. 06 e 07 Casa 02

St. Parque Ahanquera 01 (Painel A Fortaleza).

Fone: 3579-5445 / 3286-2295 / 9179-1979.

PI 11545

BÚZIOS E CARTAS



Venha buscar uma luz para sua vida.

Joga-se cartas, búzios e cristais.

Faz e desfaz qualquer tipo de trabalho.

Amarração para o amor, com o

Caboclo Tira-Pricaza

Atende todos os dias das 08:00h às 19:00h

PROCURE CONFIANÇA

Sigilo Absoluto

fone: (62) 3274-2925 / 8177-5070 / 9370-5833

Setor Jardim América Goiânia - GO

PI 10800

PI 11573

ASTRÓLOGA VIDENTE DONA FERNANDA

Consulta com cartas, tarô, búzios africanos e signos.

Rosolvo qualquer problema, saúde, trabalho, negócios.

Faço amarração para o amor.

Trabalho rápido e garantido!!!

Favor não me confundir com outras.

Hora marcada:

3241-2662/9241-0207/8150-8545

PI 11385

Borges Cred

Empréstimo Consignado

Aposentados

Pensionistas

Servidores Públicos

Exército

Marinha

Aeronáutica

Fone: (62) 3095-6142

9141-4079 / 8421-5108

borgescredadm@live.com

AQUECEDORES SOLAR

para Piscinas • Residenciais

Academias • Hotéis • Motéis

Re9solar

Venda, Manutenção e Instalação

(62) 3642 3857

Rua Flemington, nº12 - Qd. 20 - Lt. 10, Jd. Planalto - Goiânia-GO

CAIADO CREDITO

CREDITO PARA VOCÊ QUE É FUNCIONÁRIO PUBLICO ESTADUAL, MUNICIPAL, FORÇAS ARMADAS, PENSIONISTAS, APOSENTADOS DO INSS, COMURG E SANEAGO

Para você que já não tem margem, Caiado Credito tema solução!

Empréstimo facilitado cheque ou boleto para funcionários Privados e Autônomos!

Taxas exclusivas para você que é aposentado e pensionista do INSS

Está negativado?

Quando você esta negativado, todas as portas se fecham para você.

Todas menos uma. Na Caiado Credito, você tem credito sempre!

Caiado Credito e Financiamento também tem:

CREDITO IMOBILIÁRIO

Você financia seu sonho no prazo e taxa que mais se adequarem ao seu bolso, com a segurança que você merece!



Contato:

(62) 9632-4135 / 8514-7330 / 9359-3584

theyly.caiado@hotmail.com

http://www.wix.com/theylycaiado/caiadocred#!contact

PI 13265

GYN BIKE SHOP

BIKE PARA TRILHA A PARTIR DE R$ 700,00



BIKE SOUL BLACK RAIN GRUPO SHIMANO R$ 999,00

Rua 250, nº 566, setor Coimbra

gynbyke@gmail.com | 3291.9978

www.gynbike.com.br

MAGIC WORLD

Festas e doces.

Mega Promoção de 2012

3 Brinquedos POR APENAS R$ 149.00

- CAMA ELÁSTICA
- PISCINA DE BOLINHA
- ESCORREGADOR

LOCAÇÕES

- CAMA ELÁSTICA
- PISCINA DE BOLINHA
- PULA-PULA CASTELINHO
- ESCORREGADOR
- PEBOLIM (TOTÓ)
- CARRINHO DE PIPOCA
- ALGODÃO DOCE
- HOT DOG
- PICOLÉ

* No período de 4hs. Frete a combinar.

(62) 3251-7657 - 3086-0859

magic_worldfestas@hotmail.com

PI 11193

PI 11239

ADRIANO SILVA

saia do quase

realize seu sonho

Compre seu carro em até

60x sem entrada

Aprovamos seu crédito sem burocracia

Fone:

8497-2614 / 9197-3985 / 3087-1900

FINANCECAR multimarcas

AV. C-15 Nº 210, ST. SUDOESTE

RC Créditos

Empréstimos Consignados

Banco BMG · Banco Cruzeiro do Sul · Itaú · Banco Santander · Banco BMC · UNIBANCO

EMPRÉSTIMOS PARA:

Aposentados, pensionistas, servidores estadual, municipal, federal, exército, marinha e aeronáutica, INSS, auto financiamento de veículo, empréstimos no cheque e carta contemplada.

Agora também com consorcio Rodobens

RENEGOCIAÇÃO E COMPRA

FAZEMOS TAMBÉM PARA SERVIDORES COMISSIONADOS DO ESTADO!

(62) 8403-0337 / 9119-1993

3093-0337

CURSO DE AUTO CAD 2D E 3D: Básico , Maquete Eletrônica , Modelagem , Materiais e Animação. Aulas individuais , material grátis ,certificado. Início imediato. Hardy Center Informática. Av: Araguaia nº 286 Centro – Goiânia – Goiás. Acima do Banana Shopping. Fones: (62)3213-5053 // 3212-5073.

PIL-18206

CURSO DE COREL DRAW X5: Do básico ao avançado, Ligue e confira nossas promoções. Hardy Center Informática. Av: Araguaia nº 286 Centro – Goiânia – Goiás. Acima do Banana Shopping. Fones: (62) 3213-5053 // 3212-5073.

PIL-18219

CURSO DE DELPHI : Do básico ao avançado, aulas individuais , material grátis , certificado. Inicio imediato. Centro – Goiânia Fone : (62) 3213-5053. Ligue e confira!!!

PIL-18204

CURSO De EXCEL AVANÇADO: Aulas individuais, material grátis, certificado. Inicio imediato. Hardy Center Informática. Av: Araguaia nº 286 Centro – Goiânia – Goiás. Acima do Banana Shopping. Fones: (62)3213-5053 // 3212-5073.

PIL-18208

CURSO DE INFORMÁTICA CRIANÇAS: Aulas individuais, material grátis, certificado. Inicio imediato. Centro – Goiânia Fone : (62) 3213-5053. Ligue e confira!!!

PIL-18210

CURSO DE INFORMÁTICA PARA 3º IDADE: Aulas individuais, material grátis, certificado. Inicio imediato. Hardy Center Informática. Av: Araguaia nº 286 Centro – Goiânia – Goiás. Acima do Banana Shopping. Fones: (62)3213-5053 // 3212-5073.

PIL-18209

CURSO DE MONTAGEM E MANUTENÇÃO: Do básico ao avançado, Ligue e confira nossas promoções. Hardy Center Informática. Av: Araguaia nº 286 Centro – Goiânia – Goiás. Acima do Banana Shopping. Fones: (62) 3213-5053 // 3212-5073.

PIL-18200

CURSO DE PHOTOSHOP Do básico ao avançado, Ligue e confira nossas promoções. Hardy Center Informática. Av: Araguaia nº 286 Centro – Goiânia – Goiás. Acima do Banana Shopping. Fones: (62) 3213-5053 // 3212-5073.

PIL-18220

CURSO TÉCNICO Estude pela Internet o Curso Técnico em Segurança do trabalho, Colégio Sena Aires. Fone: 3202-4858

PIL-21362

CURSO DE PHP COM MYSQL: Aulas individuais, material grátis, certificado. Inicio imediato. Hardy Center Informática. Av: Araguaia nº 286 Centro – Goiânia – Goiás. Acima do Banana Shopping. Fones: (62)3213-5053 // 3212-5073.

PIL-18207

CURSO DE REDES DE COMPUTADORES: Material grátis, certificado. Inicio imediato. Hardy Center Informática. Av: Araguaia nº 286 Centro – Goiânia – Goiás. Acima do Banana Shopping. Fones: (62)3213-5053 // 3212-5073.

PIL-18211

CURSO DE SECRETARIADO Ligue agora e faça sua matrícula. Hardy Center Informática. Av: Araguaia nº 286 Centro – Goiânia – Goiás. Acima do Banana Shopping. Fones: (62)3213-5053 // 3212-5073.

PIL-18216

CURSO DE TELEMARKETING: Do básico ao avançado, Ligue e confira nossas promoções. Hardy Center Informática. Av: Araguaia nº 286 Centro – Goiânia – Goiás. Acima do Banana Shopping. Fones: (62) 3213-5053 // 3212-5073.

PIL-18218

CURSO TÉCNICO Enfermagem, Radiologia e Segurança do Trabalho. Colégio Sena Aires. Fone: 3202-4858

PIL-21363

CURSOS ADMINISTRATIVO Ligue e confira. Hardy Center Informática. Av:Araguaia nº 286 Centro – Goiânia – Goiás. Acima do Banana Shopping. Fones: (62)3213-5053 // 3212-5073.

PIL-18201

CURSOS DE COMPUTAÇÃO Do básico ao avançado, Ligue e confira nossas promoções. Hardy Center Informática. Av: Araguaia nº 286 Centro – Goiânia – Goiás. Acima do Banana Shopping. Fones: (62) 3213-5053 // 3212-5073.

PIL-18199

ELETRÔNICA BÁSICA, AVANÇADA E eletrônica de bancada. Manutenção de tv, som e eletrônicos. Tel: 3225-8633 / 8222-7276 / 8516-5618 / 9200-7678 diskservice.com.br

PIL-20683

HARDY CENTER Curso de Manutenção em Impressoras: Modalidades (Jato de Tinta – Laser e Matriciais). Turmas no período Matutino, Vespertino ou Noturno. Ligue agora e faça sua matrícula. HARDY CENTER INFORMÁTICA Av: Araguaia nº 286 Centro Goiânia – Goiás. Fones (62)3213-5053 // 3212-5073.

PIL-22769

HARDY CENTER Curso de Auto CAD 2D e 3D. (Do básico ao Avançado). Ligue agora e faça sua matrícula. HARDY CENTER INFORMÁTICA Av: Araguaia nº 286 Centro Goiânia – Goiás. Fones (62)3213-5053 // 3212-5073.

PIL-22770

HARDY CENTER Manutenção em Impressoras. Fazemos manutenção preventiva ou imediata. Regulagem, Limpeza e ajustes internos. Ligue agora e faça um orçamento. HARDY CENTER INFORMÁTICA Av: Araguaia nº 286 Centro Goiânia – Goiás. Fones (62)3213-5053 // 3212-5073.

PIL-22771

HARDY CENTER Curso de informática para CONCURSOS PÚBLICOS. Preparatório para os principais concursos. Ligue agora e faça sua matrícula. HARDY CENTER INFORMÁTICA Av: Araguaia nº 286 Centro Goiânia – Goiás. Fones (62)3213-5053 // 3212-5073.

PIL-22772

HARDY CENTER Serviços: Fazemos recargas em cartuchos e toner. Limpeza em impressoras e manutenção em computadores. . HARDY CENTER INFORMÁTICA Av: Araguaia nº 286 Centro Goiânia – Goiás. Fones (62)3213-5053 // 3212-5073.

PIL-22773

LOGICA DE PROGRAMAÇÃO: Do básico ao avançado, Ligue e confira nossas promoções. Hardy Center Informática. Av: Araguaia nº 286 Centro – Goiânia – Goiás. Acima do Banana Shopping. Fones: (62) 3213-5053 // 3212-5073.

PIL-18217

MONTAGEM, INSTALAÇÃO E MANUTENÇÃO De Segurança eletrônica, alarmes, CF TV, cerca elétrica. Aulas teóricas e práticas. Tel: 3225-8633 / 8222-7276 / 8516-5618 / 9200-7678 diskservice.com.br

PIL-20684

SUPLETIVO RÁPIDO E FÁCIL Do maternal ao pré vestibular, supletivo rápido e fácil. Matrículas abertas! Manhã, tarde e noite. Colégio Renascer. Fone: 3097-4051 www.colegiorenascergo.com

PIL-20760

WEB DESING: Faça os cursos de HTML, Flash , Fireworks, Dreamweaver , Java Sript e Front Page. Aulas individuais , material grátis , certificado. Inicio imediato. Hardy Center Informática. Av: Araguaia nº 286 Centro – Goiânia – Goiás. Acima do Banana Shopping. Fones: (62)3213-5053 // 3212-5073.

PIL-18203

ATENÇÃO



Proprietário de automóveis, motocicletas e caminhões financiados:

REDUZA COM SEGURANÇA E RAPIDEZ OS VALORES DAS PRESTAÇÕES DO SEU VEÍCULO.

SEU NOME NÃO ESTARÁ INCLUSO NO ÓRGÃOS: SPC, SERASA E CARTÓRIOS.

PERMANEÇA NA POSSE DE SEU VEÍCULO.

Marque uma entrevista sem custo e compromisso

(62) 9998-6315 (Vivo) (62)8147-5566 (Tim)

(62) 9331-1954 (Claro) (62) 8449-0464 (Oi)

(64) 8125-2355 (Tim)

SUPER QUEIMA DE ESTOQUE

DESCONTOS DE ATÉ

70%

NOS PRODUTOS COM ETIQUETA VERMELHA

VENHA CONFERIR!

GOLDEN LIGHT

iluminação e design

PRAÇA DO CRUZEIRO, Nº 87, ST. SUL. 3241 - 9037

PI 10950

IMÓVEIS

Construção | Incorporação | Vendas

LIC LOURENÇO
INCORPORADORA E CONSTRUTORA

Lançamentos e Prontos para Morar.
Temos o imóvel que você procura! Confira!

62 3933 0000
www.imoveislic.com

PI 10307

Dourado Imóveis

CRECI - 8627

COMPRA - VENDA
FINANC. BANCÁRIOS

PARCERIA CAIXA
Minha Casa Minha Vida



3549-8966
www.douradoimoveis.net
ADÃO CORRETOR

SAIA DO ALUGUEL
CASAS ATÉ 100% FINANCIADAS

FINANCIAMENTO CAIXA
SUBSÍDIO DO GOVERNO ATÉ 17.000,00
Minha Casa Minha Vida

PARCELAS A PARTIR DE: R$ 419,63*

Realize o sonho da casa própria.
Está esperando o que?

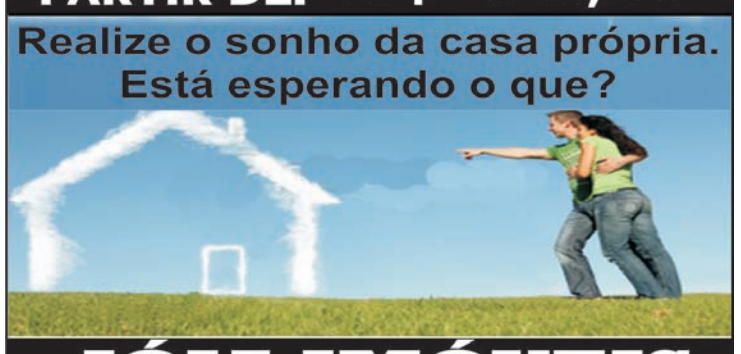

JÓIA IMÓVEIS
3299-1262 / 3299-1303
www.joiaempreendimentos.com.br
CORRETOR ONLINE DE PLANTÃO

1 PARCELA REFERENTE IMÓVEL DE R$ 75.000,00 COM RENDA FAMILIAR DE r$ 1.400,00 PLANO SAC DE 300 MESES, JUROS DE 4,5%AO ANO, IMÓVEL NOVO NO PROGRAMA MINHA CASA MINHA VIDA. SUJEITO A ANALISE DE CRÉDITO. ANÚNCIO VÁLIDO AtÉ 30/04/2011. CONFORME RENDA FÁMILIAR



Ferreira Lima Imóveis

(62) 3256-5818

PI 001



PI 001

Reges Imóveis
CRECI J. 17.152
62. 3259-0333
www.regesimoveis.com
Realizando Seus Sonhos
9137-8095 /8215-9949

PAULO WESTER
CORRETOR DE IMÓVEIS

PI 14492

Casas
de 2 e 3 quartos com suíte
GOIÂNIA E APARECIDA

ENTRADA A PARTIR DE R$ 4.000,00
FINANCIAMENTO PELA CAIXA

CAIXA
Montamos seu processo.

Lotes:
Compra, venda e avaliação.

(62) 3094-2002 / 9641-2002
www.paulowesterimoveis.com.br
Plantão de Segunda a Domingo até as 20hs



10 Anos de TRADIÇÃO

Goiânia Poços Artesianos

PERFURAÇÃO E MANUTENÇÃO DE POÇOS ARTESIANOS,
MINIPOÇOS E GRANDES PERFURAÇÕES

ATENDEMOS TODO O ESTADO DE GOIÁS

3093-3409 / 9981-6942
9132-3209 / 8400-4592

Av. Rezende Qd. 64 Lt. 06 - Bairro São Franscisco - Goiânia-GO

PI 854

creci: 14865

PI 11002

CALDAS NOVAS-GO

Evelson Imóveis

APARTAMENTOS DE 01 E 02 QUARTOS
EM CONSTRUÇÃO, COM 08 PISCINAS THERMAIS,
NO CENTRO DE CALDAS NOVAS.
PEQUENA ENTRADA E PRESTAÇÕES DE R$ 850,00

EVELSON IMÓVEIS
evelsonimoveis@hotmail.com
www.evelsonimoveis.com.br

62-8265-1137 / 64-9242-0801

BANANA MENINA
CENTRO DE TRADIÇÃO RURAL

TRAGA SEU FILHO PARA CURTIR A NATUREZA!
E as melhores atrações no estilo caipira.



PESCA ESPORTIVA



TRENZINHO



PASSEIO DE PONEI



TRILHAS E MIRANTE

(62) 3553-1353 / 9213-7140

E MAIS: A MELHOR COMIDA TÍPICA DA REGIÃO, BRINQUEDOTECA, FRALDÁRIO, TIRO-AO-ALVO,
GRANJA DA FAZENDA, PLAYGROUND, SALÃO DE JOGOS NUM AMBIENTE GENUINAMENTE RURAL...

www.bananamenina.com.br "CRIANÇAS DE 0 A 5 ANOS NÃO PAGAM, E DE 6 A 10 ANOS TÊM 50%DE DESCONTO."

TRAGA ESTE ANUNCIO E GANHE 15% DE DESCONTO!**

**Promoção válida até 01/2012 - Promoção não cumulativa: somente um cupom por acerto.

*Atrações somente aos finais de semana e feriados.

PI 11061

EMPRÉSTIMO FÁCIL

Sem consulta ao SPC e SERASA

Pessoas físicas, jurídicas, autônomos e aposentados

EMPRÉSTIMOS DE
R$50 MIL com parcelas de R$340,00
R$30 MIL com parcelas de R$210,00
R$10 MIL com parcelas de R$82,00

Crédito Fácil CONTINENTAL

PARCELAS QUE CABEM NO SEU BOLSO

(62) 4053-8064
(62) 4053-7001

Esoterismo

Consultas

AGRADEÇO A professora Katarina pelo novo amor. Melissa.
PIL-21139

CONSULTAS COM CARTAS DE TARÔ Amor, negócios, trabalhos, família. Previsões 2012. Atendimento de segunda a sábado com hora marcada. Dona Luisa. Informações: 3212-8001.
PIL-10646

Produtos

CENTRO ESPÍRITA Você que está com as portas fechadas, e não tem responda para os seus problemas, no amor, negócios, família e em geral. Quer ser ajudado? Ligue: 3578-2591/9344-1309.
PIL-22865

DONA FERNANDA Consulta com cartas, tarô, búzios africanos e signos. Resolvo qualquer problema, saúde, trabalho,negócios e Amor. Trabalho rápido e garantido!!! Fone:3241-2662/ 9241-2662.
PIL-22777

MÃE CARMITA Casamento e Separação. Trago seu amor preso, amarrado, apaixonado, rastejando aos seus pés após 7 horas e só recebo após a realização do seu trabalho. Fone:3579-5445/ 3286-2295/ 9179-1979.
PIL-22775

MÃE IARA Especialista em amarração e separação. Joga-se cartas. Trabalho garantido. Fone:3592-1180/3932-5469
PIL-22774

4 Financeiras

Dinheiro

Animais

CAVALO CAMPOLINO Muito marchador, de grande porte, cor baia, 7 anos, castrado, pronto para cavalgadas, cavalo que chama atenção por onde passa, pela sua beleza e marcha. Está quase dentro de Goiânia. Tratar: 9903-1425.
PIL-21811

CAVALO QUARTO DE MILHA Cor zaina, animal de grande porte, 8 anos, sem registro, castrado, pronto para trabalho, cavalo muito bonito. Está quase dentro de Goiânia. Tratar: 9903-1425
PIL-21812

Empréstimos e Financiamentos

CARTA DE CRÉDITO Contemplada R$170.000,00. Ágio + parcelas. Fones: (062) 3093-0337 /8403-0337.
PIL-21215

CARTA DE CRÉDITO Contemplada de R$330.000,00. Ágio + parcelas. Fones: (062) 3093-0337 / 8403-0337.
PIL-21216

CONSÓRCIO RODOBENS Créditos de R$ 20.000,00 à R$500.000,00. Para bens móveis e imóveis. Fones: (062) 3093-0337 / 8403-0337 / 9254-0520
PIL-21219

CRÉDITO De R$ 20.000,00 à R$ 500.000,00. Para compras de apartamentos, chácaras, casas e outros. Consórcio Rodobens. Fones: (062) 3093-0337 / 8403-0337
PIL-21217

CRÉDITO DE R$ 20.000,00 À R$ 700.000,00 Tudo contemplada. Fones: (062) 3093-0337 / 8403-0337.
PIL-21214

CRÉDITO PARA IMÓVEIS RURAIS OU URBANOS Reforma, construção e para investimentos. Pequenas parcelas. De 15 a 300 mil.Tel: 62 3286-6548/ 8132-8106 / 9193-9167.
PIL-16505

CRÉDITO PARA MOTOS, CARROS, CAMINHÕES Ônibus e nauticos com pequenas parcelas. Sem burocracia!!! Tel: 62 3286-6548/ 8132-8106 / 9193-9167.
PIL-16504

CRÉDITO DE R$ 20.000,00 À R$ 700.000,00 Tudo contemplada. Fones: (062) 3093-0337 / 8403-0337.
PIL-21214

EMPRÉSTIMOS Para servidor do estado, cargo comissionado é com a Rc Créditos. Fones: (062) 3093-0337 / 8403-0337 / 9254-0520.
PIL-21220

EMPRÉSTIMOS: Funcionário público, federal, estadual, municipal. Ativos, inativos e pencionistas. Aposentados e particulares. Com cheques e notas promissórias! Tel: 3213-5707.
PIL-11071

EMPRÉSTIMO CNPJ: 09.434.644/0001-62 Empréstimo para Funcionários Públicos Aposentados, Pensionistas, dos Órgãos: Siape, Forças Armadas (Exército, Marinha, Aeronáutica), Estado de Goiás, Prefeitura de Goiânia e Aposentados e Pensionistas do INSS. Compramos e refinanciamos suas dívidas a partir de 12 parcelas pagas, com troco. Com ou sem margem. Débito em conta corrente sob análise de extratos bancários sem consulta ao SPC/ SERASA. Ligue e faça sua simulação já. Fones: 3223-4910/ 9998-4498 / 8587-4528 /9205-6300/8145-9948.
PIL-21368

EMPRÉSTIMOS Para servidor do estado, cargo comissionado é com a Rc Créditos. Fones: (062) 3093-0337 / 8403-0337 / 9254-0520.
PIL-21218

EMPRÉSTIMOS: Funcionário público, federal, estadual, municipal. Ativos, inativos e pencionistas. Aposentados e particulares. Com cheques e notas promissórias! tel: 3213-5707.
PIL-21189

PROGRAME A COMPRA DE SEU CARRO OU MOTO NOVOS E SEMI-NOVOS Sem juros, sem taxas administrativas, sem assembléias e sem burocracia. Ligue e faça-nos uma visita! Fone: (62)3286-6548 / 9193-9167.
PIL-18474

PROGRAME A COMPRA DO SEU CARRO OU MOTO Novos e semi-novos sem juros, sem taxas administrativas, sem assembléia e sem burocracia. Ligue e faça-nos uma visita! Tel: 62 3286-6548 / 8132-8106 / 9193-9167.
PIL-16506

Viagens e Excursão

BALNEÁRIO CAMBORIÚ E BETO CARRERO De 18/07/2012 à 25/07/2012, www.buenotur.com.br, fones: 3288-1083 / 9971-9315.
PIL-22468

5 Informática

Informática

Serviços

ASSISTÊNCIA Formatação, conserto e limpeza. Configuração de modem adsl e modem sem fio. Redes e servidores Windows, Linux entre outros. Ligue e saiba mais! Contato (62) 8579-5858
PIL-20105

FOTO E FILMAGEM Super promoção: Filmagem com alta definição em HDV com edição profissional. Apenas:R$ 500,00. Fone: 8516-6733, email: comunicadordanielvieira @gmail.com ou acesse: http://www.wix.com/mdpr oducoes goiania/midiadigital
PIL-18250

6 Empregos

Funcionários Disponíveis

Comércio

DIARISTA Ofereço meus serviços. Tenho experiência e referência. Tr.: 8112-9760
PIL-22498

Domésticos

CUIDADOR DE IDOSOS Oferece seus serviços com experiência e referências. Tratar nos fones: 8527-7560 / 9158-1284.
PIL-16508

DIARISTA Oferece seus serviços com experiência e referência. Tratar nos fones: 8527-7560 / 9158-1284. Com Raquel.
PIL-9381

Vagas Disponíveis

CONTRATA-SE BABÁ Que durma no emprego, para cuidar de uma criança de 8 anos. Segunda à sábado. Fone: 9103-5350
PIL-21340

CONTRATA-SE BABÁ Que more de segunda a sábado para cuidar de uma criança de 09 anos. Tel: (62) 9090 9988-4323
PIL-22470

CONTRATA-SE MARCINEIRO Montador e ajudante em marcenaria. Tratar: 9996-0501 / 92145282.
PIL-22518

CONTRATA-SE TELEFONISTA Boa aparência, acima de 18 anos. Salário R$ 1.500,00. Para trabalhar em boate. Fone: 9103-5487.
PIL-19905

OFEREÇO MEU SERVIÇO DE TÉCNICO DE ENFERMAGEM Para cuidar de idosos ou trabalhar em clínica hospitalar. Tel: 3512-0897 / 9192-8043. Francisca.
PIL-22747

Outros

DIARISTA Com experiência. Fone: 8575-0378
PIL-22019

Profissionais Liberais

ADVOCACIA- REVISIONAL Baixe suas parcelas. Não pague mais Juros. Reduza em ate 50% Judicialmente. Informações Grátis: 62 3095-1830/8484-1200/ 8192-8479- Centro.
PIL-22108

AGENCIA ARAGUAIA DETETIVE PARTICULAR Fotos, filmagens e relatorio. Sigilo total. 24 horas. Fone; 3517-2708/ 9315-7959/ 9944-7743/ 8480-7076.
PIL-22856

ATENÇÃO, TRABALHADOR (A)! Foi demitido, pediu demissão ou sofreu acidente de trabalho? Sabia todos os seus direitos e cálculos trabalhistas. Também atuamos nas áreas Criminal, Cível, Previdenciária e Juizado Especiais. Ligue: 9681-4570, 9988-9975, 8558-2340, 9332-5271 e 8194-7570.
PIL-19913

CONTRATA-SE PROFISSINAIS Com experiência e referência para manutenção em câmeras. Fones: (62) 3285-7777 / 8181-7500.
PIL-21906

ATENÇÃO, TRABALHADOR (A)! Foi demitido, pediu demissão ou sofreu acidente de trabalho? Sabia todos os seus direitos e cálculos trabalhistas. Também atuamos nas áreas Criminal, Cível, Previdenciária e Juizado Especiais. Ligue: 9681-4570, 9988-9975, 8558-2340, 9332-5271 e 8194-7570.
PIL-21966

Vagas Disponíveis

Outros

BOATE Contrata moças acima dos 18 anos. Ótimos ganhos. Ligar somente interessadas. Fones: (62) 3285-7777 / 3251-2229.
PIL-21917

CONTRATA-SE BABÁ Que durma no emprego, para cuidar de uma criança de 8 anos. Segunda à sábado. Fone: 9103-5350
PIL-21339

CONTRATA-SE GAROTAS Acima de 18 anos, boa aparência. Com ótimos ganhos. Fone: 8559-3279/9104-7864. Dispositivo de cartões.
PIL-19915

CONTRATA-SE MASSAGISTA Acima de 18 anos. Urgente. Com ótima clientela e ótimos ganhos. Fone: 8409-7658/ 8148-6097/ 9121-9646. Dispositivo de cartões.
PIL-19913

CONTRATA-SE PROFISSINAIS Com experiência e referência para manutenção em câmeras. Fones: (62) 3285-7777 / 8181-7500.
PIL-21906

Administrativo
Indústria contrata Administrador
Com experiência em Faturamento e Expedição. Ap. de Goiânia/GO.
Email: vagaprb@gmail.com

ELETRICISTA Com experiência e referência, para manutenção. Com urgência. Fones: (62) 3285-7777 / 8181-7500.
PIL-21908

GARÇONETES Para horário noturno. Carteira assinada. Ligar somente interessadas! Fones: (62) 3285-1727 / 9320-7050.
PIL-21907

LANTERNEIRO E PINTOR Com experiência e referência. Ótimos ganhos. Fones: (62) 9199-5733.
PIL-21905

MOÇAS Acima de 18 anos, sem experiência. Contrata-se para boate. Ótimos ganhos. Fones: (62) 8181-7500 / 9320-7050.
PIL-21916

SERALHEIRO Com experiência e referência. Com urgência. Fones: (62) 3285-6666 / 9320-7050.
PIL-21909

STC EMPREGOS CNPJ 05.147.869/0001-87 Trabalho em casa, para estudantes e dona de casa, ganhe mais de R$700,00 por mês, não é venda, trabalho fácil todo feito pelo correio. Ligue: (62) 3519-1112.
PIL-21402

STC EMPREGOS CNPJ 05.147.869/0001-87 Trabalhe em casa como envelopador (a), cadastre-se: www. trabalheem-casaoverdadeiro. com.br / 2203546 ou ligue: (62) 3519-1112. Falar com Débora.
PIL-21403

STC EMPREGOS CNPJ 05.147.869/0001-87 Precisa-se de pessoas para trabalhar de 04 a 06 horas no marketing receptivo, 50 vagas. Fone: (62) 3519-1112, www. trabalheemcasaoverdadeiro. com.br/2203546
PIL-21404

SILVÂNIA – ESTADO DE GOIÁS
COMISSÃO DE LICITAÇÃO

O Município de Silvânia, através do Fundo Municipal de Saúde, torna público a **Revogação da licitação na modalidade Pregão Presencial nº. 001/2012** e comunica a realização de novo **Pregão Presencial n.º 004/2012**, a realizar-se no dia 06 de março de 2012, às 9:00hs, tipo menor preço por item, tendo como objeto o Registro de Preços para fornecimento de medicamentos, materiais hospitalares, odontológicos, ambulatoriais e outros. Os interessados poderão obter informações e Edital junto a CPL no seguinte endereço, Praça do Rosário nº. 440 – Centro – Silvânia – GO ou no site: http://silvania.go.gov.br e pelo fone: (62) 3332-1432.

Silvânia-GO, aos 17 dias do mês de fevereiro de 2012.

Samuel Domingos da Costa
Pregoeiro

PI 194

SINDICATO DOS TÉCNICOS INDUSTRIAIS NO ESTADO DE GOIÁS

SINDICATO DOS TÉCNICOS INDUSTRIAIS NO ESTADO DE GOIÁS

EDITAL CONTRIBUIÇÃO SINDICAL-2012

Pelo presente edital o SINDICATO DOS TÉCNICOS INDUSTRIAIS NO ESTADO DE GOIÁS-Sintec-GO (**Código Sindical nº 012.386.04733-6**), entidade sindical **ÚNICA** representante da categoria profissional acima, na base territorial em todo Estado de Goiás, com base nos artigos **578 a 610 da CLT** e em especial aos artigo 580, 582, 601 e 602, que orientam o procedimento o desconto de **1(um) dia de salário** de cada técnico por nós representados, no mês de março de 2012, repassando ao Sintec-GO até o dia **30.04.2012**, junto a **Caixa Econômica Federal – CEF, conta corrente nº 85466-3 – Agencia nº 2079 – operação: 003**, notifica a todas **Empresas Industriais, Comerciais, Financeiras, Públicas, Privadas ou Economia Mista, Empreiteiras em geral, Institutos, Laticínios, Fundações, Cooperativas em geral, Autarquias, que possuem TÉCNICOS INDUSTRIAIS em seu quadro funcional e Profissionais Autônomos.**

1- Modalidades Profissionais que o Sintec-GO representa, Técnicos em: Agrimensura(topografia), em Estradas, Geodésia, Cartografia, Hidrologia, Saneamento, Desenho de Construção Civil, Edificações, Mecânica, Mecânica, Metalurgia, Eletromecânica, Eletrotécnica, Eletrônica, Instrumentação, Proteção Radiológica, Telecomunicações, Informática Industrial, Artes Gráficas, Calçados, Estruturas Navais, Manutenção de Aeronaves, Mecatrônica, Moveis e Esquadrias, Operações de Reatores, Refrigeração e Ar condicionado, Náutica, Desenho Industrial, Técnicos em Decoração e em Maquetaria.

Para Autônomos, o recolhimento será de **R$ 69,80 (sessenta e nove reais e oitenta centavos)** aprovado em Assembléia Geral. Ficam desde já cientificados que o não recolhimento da CONTRIBUIÇÃO SINDICAL DOS TÉCNICOS INDUSTRIAIS até o dia 31.03.2012 implicará na multa de 100% ao mês Subsequente, alem de 1% de juros e correção monetária, nos termos do artigo 600 da C.L.T, em sua nova redação dada pela lei nº 6986 de 13.04.82.

O preenchimento da GRCS pode ser feita pelo site: www.sintecgo.org.br, ou pelo fones: 62-3218-7084 ou 62-8406-5590.

Goiânia, 03 de Janeiro de 2012.

LUIS ROBERTO DIAS
Presidente

Obs: Fixar este edital nos Murais de todas as Empresas Privadas, Públicas e Estatais, que possuem Técnicos Industriais em seu quadro funcional, também nas Entidades, Instituições de Ensino, Mural do CREA-GO e mural do SINTEC-GO.
Mala direta para os associados

PI 11648

CARTÓRIO DO 1º OFÍCIO DE FAMÍLIA SUCESSÕES E CÍVEL DA COMARCA DE GOIÂNIA-GO

EDITAL DE INTERDIÇÃO

Dra. ROZANA FERNANDES CAMPUM, Juíza de Direito da 1ª Vara de Família Sucessões e Cível, desta Comarca de Goiânia.

FAZ SABER a todos quantos o presente Edital virem ou dele conhecimento tiverem que foi decretada a **INTERDIÇÃO** de **MARCELO BORGES TAUFICK**, brasileiro, solteiro, portador do RG nº 3599589 – 2ª Via – DGPC/GO e CPF/MF nº 904.824.331-91, residente e domiciliado na Rua 258, Qd.11, Lt.18, nº 130, Setor Coimbra, nesta Capital, portador de doença mental, nos termos do artigo 1.767 e seguintes do Código Civil, bem como o art. 1.177 a 1.184 do Código de Processo Civil, tendo sido nomeados para ser **curadores** os Srs. **WALDIR TAUFICK MIGUEL**, brasileiro, casado, psicólogo, portador do RG nº 3.277 PM/GO e CPF/MF nº 057.753.531-53 e **LOURDES BORGES GONÇALVES TAUFICK**, brasileira, casada, Procuradora de Justiça Aposentada, portadora do RG nº 165283 – 2ª Via – DGPC/GO e CPF/MF nº 058.252.291-91, residentes e domiciliados na Rua GV-29, Lote 08, Condomínio Residencial Granville, Goiânia-GO. Conforme **sentença** às fls. **19/20** dos autos n. 925/2011 de Interdição, do Cartório em Epígrafe.

Para que se chegue ao conhecimento de todos e que ninguém possa alegar ignorância, expediu-se o presente edital, que será afixado no lugar de costume e publicado uma vez no DJ e duas vezes no jornal local, com intervalo de dez dias de uma publicação à outra. Goiânia, 17 de janeiro de 2012.

Eu esc., do 1.Ofício de Família e Sucessões, que o fiz digitar e subscrevi.

Rozana Fernandes Camapum
Juíza de Direito

PI 11335-B

ESTADO DE GOIÁS
MUNICÍPIO DE IPORÁ

AVISO DE LICITAÇÃO
TOMADA DE PREÇOS N.º 02/2012
EDITAL N.º 02/2012

O MUNICÍPIO DE IPORÁ, Estado de Goiás, no interesse da Administração Municipal, torna público, a quem interessar possa, que fará realizar na sala do Departamento de Licitação do Município de Iporá, na sede da Prefeitura, situado na Rua São José nº 11, Centro, em IPORÁ – GO., Fone (064) 3603-7200 licitação na modalidade **TOMADA DE PREÇO**, tipo menor preço ofertado, com abertura às 08:00 horas do dia **12 de Março 2012**, tendo como objeto a **CONTRATAÇÃO DE LABORATÓRIO DE APOIO AO LABORATÓRIO DE ANÁLISES CLÍNICAS JUNTO AO LABORATÓRIO DO HOSPITAL MUNICIPAL DE IPORÁ**, especificado no edital 02/2012, de 16.02.2012, com base e nas condições nele estabelecido, que poderá ser adquirido no endereço acima referido, de segunda a sexta-feira, das 7:00 às 11.00 horas e das 13.00 às 17.00 horas, onde também serão prestadas todas as informações a respeito do certame.

Iporá, 16 de Fevereiro de 2012.

Luciana Fernanda M. Diniz Silva
Presidente da C.P.L.

PI 11633

PODER JUDICIARIO DO ESTADO DE GOIÁS
COMARCA DE GOIÂNIA 307245/2011
FORUM – RUA 10 EDF. PALÁCIO DA JUSTIÇA 150 SETOR OESTE
CEP – 74120020 TEL: 3216-2000 – FAX 3224-8885
1A DE FAMILIA SUC. E CIVEL - 1 ANDAR EMITENTE: 4672286

EDITAL DE CITAÇÃO

----------PROCESSO---------- Z027L094

PROTOCOLO NUMR	: 331405-32.2011.8.09.0175
AUTOS NUMR.	: 776
NATUREZA	: DECLARATORIA DE UNIÃO ESTÁVEL
REQUERENTE	: GERALDA FERREIRA DOS SANTOS
ADV (REQTE)	: (9519 GO) CLORIOVAL VITALINO DE SOUZA
REQUERIDO	: DIVINA BATISTA DOS SANTOS E OUTROS
VALOR DA CAUSA	: 100,00
JUIZ (A)	: ROZANA FERNANDES CAMAPUM (JUIZ 1)

Prazo do Edital: 20 DIAS
Prazo para contestar: 15 DIAS

O (A) Doutor (a) Juiz (a) de Direito ROZANA FERNANDES CAMAPUM (JUIZ 1) do(a) 1A DE FAMÍLIA SUC. E CIVEL DA COMARCA DE GOIANIA, ESTADO DE GOIÁS.

Faz saber, que por este, cita o(s) REQUERIDO (S), acima qualificado(s) que ora se encontra(m) em lugar incerto e não sabido para todos os termos, até final sentença, da ação acima especificada que se processa perante este juízo, com o seguinte objetivo: PROCEDA A CITAÇÃO DA REQUERIDA DIVINA BATISTA DOS SANTOS, PARA, QUERENDO, RESPONDER AOS TERMOS DA PRESENTE AÇÃO NO PRAZO DE 15 DIAS, SOB PENA DE CONFESSO E DECRETO DE REVELIA, SENDO CONSIDERADOS VERDADEIROS TODOS OS FATOS ARTICULADOS NA INICIAL.

Despacho: CITE-SE O REQUERIDO, EDITAL (PRAZO 20 DIAS) ADVERTINDO-O DE QUE O PRAZO PARA CONTESTAÇÃO É DE 15 DIAS E QUE NÃO SENDO APRESENTADA DEFESA, INCORRERÁ EM PENA DE CONFESSO E DECRETO DE REVELIA, SENDO CONSIDERADOS VERDADEIROS TODOS OS FATOS ARTICULADOS NA INICIAL.

E, para que no futuro ninguém possa alegar ignorância, expediu-se o presente, que será publicado, tendo sido afixado uma via deste no Placar do Fórum local, nos termos da lei. Dando-lhe ciência de que não sendo contestada PRESUMIR-SE-ÃO ACEITOS PELO réu, como verdadeiros, os fatos articulados pelo autor.

GOIANIA, 11 de janeiro de 2012

Rozana Fernandes Camapum
Juíza de Direito

PI 11335-A

PODER JUDICIARIO DO ESTADO DE GOIÁS
COMARCA DE GOIÂNIA 40751/2012
FORUM – RUA 72 QD. C-15 COM QD. C-19 - JARDIM GOIAS
CEP – 74000-000
1A FAMILIA SUC. E CIVEL – 1 ANDAR EMITENTE: 4372817

EDITAL DE CITAÇÃO

----------PROCESSO---------- Z027L132

PROTOCOLO NUMR	: 314960-70.2010.8.09.0175
AUTOS NUMR.	: 649
NATUREZA	: INVENTARIO
REQUERENTE	: JERECENI CORREA DOS SANTOS
ADV (REQTE)	: (27411 GO) LUIZ FLORENCIO DE SOUZA MENDONÇA
HERDEIRO	: IGOR JOAQUIM DA SILVA
ESPOLIO	: JOSÉ APARECIDO DA SILVA (ESPOLIO)
VALOR DA CAUSA	: 1.000,00
JUIZ (A)	: ROZANA FERNANDES CAMAPUM (JUIZ 1)

Prazo do Edital: 20 DIAS
Prazo para contestar: 10 DIAS

O (A) Doutor (a) Juiz (a) de Direito ROZANA FERNANDES CAMAPUM (JUIZ 1) do(a) 1A DE FAMÍLIA SUC. E CIVEL DA COMARCA DE GOIANIA, ESTADO DE GOIÁS.

Faz saber, que por este, cita o(s) ESPOLIO (S), acima qualificado(s) que ora se encontra(m) em lugar incerto e não sabido para todos os termos, até final sentença, da ação acima especificada que se processa perante este juízo, com o seguinte objetivo: PROCEDA A CITAÇÃO DO HERDEIRO IGOR JOAQUIM DA SILVA, NOS TERMOS DO ART. 999 E 1000 DO CPC, PARA QUE SE HABILITE AOS AUTOS E SE MANIFESTE SOBRE AS PRIMEIRAS DECLARAÇÕES, NO PRAZO DE 10 DIAS, SOB PENA DE REVELIA, NOS TERMOS DA ART. 319 DO CPC, APLICADO SUBSIDIARIAMENTE.

Despacho: EXPEÇA-SE CARTA PRECATORIA DE CITAÇÃO DO HERDEIRO IGOR JOAQUIM DA SILVA NO ENDEREÇO INFORMADO AS FLS. 97. CASO QUEIRA A CITAÇÃO PODERÁ SER FEITA POR EDITAL, NOS TERMOS DO ART. 999, §1º DO CPC.

E, para que no futuro ninguém possa alegar ignorância, expediu-se o presente, que será publicado, tendo sido afixado uma via deste no Placar do Fórum local, nos termos da lei. Dando-lhe ciência de que não sendo contestada PRESUMIR-SE-ÃO ACEITOS PELO réu, como verdadeiros, os fatos articulados pelo autor.

GOIANIA, 23 de janeiro de 2012

Rozana Fernandes Camapum
Juíza de Direito

PI 11335 C

CELG DISTRIBUIÇÃO S.A. – CELG D
AVISO DE INTERRUPÇÃO DE ENERGIA
ELÉTRICA PROGRAMADA (AIP) – Nº 009/12

A CELG-D comunica que haverá interrupção programada no fornecimento de energia elétrica para manutenção e melhoria dos sistemas de transmissão e distribuição, conforme detalhado a seguir:

1. Localidades de Goiânia: Residencial Village Santa Rita II e III, Residencial Santa Rita e Parque Solar Santa Rita.
Data: Sexta-feira, 24 de fevereiro de 2012, das 09h00min às 13h30min
Motivo: Deslocamento da rede de Alta Tensão em vários trechos da BR-060, saída para Guapo.

2. Localidades de Goiânia: Setor Rio Branco, Jardim Marques de Abreu, Residencial Della Pena, Jardim das Orquídeas, Residencial Goyaz Park, Residencial Real, Chácaras Anhanguera, Residencial Ponta Negra.
Data: Segunda-feira, 27 de fevereiro de 2012, das 06h30min às 13h30min
Motivo: Deslocamento da rede de Alta Tensão em vários trechos da BR-060, saída para Guapo.

PARA SUA SEGURANÇA, NÃO CONSTRUA DEBAIXO OU PRÓXIMO DAS REDES ELÉTRICAS. VIVA COM SEGURANÇA

PI 215

ESTADO DE GOIÁS
PREFEITURA MUNICIPAL DE ITAGUARI

AVISO DE LICITAÇÃO PÚBLICA

A PREFEITURA MUNICIPAL DE ITAGUARI, torna público que em sua sede, sito à Av. Goiás c/ Paraná, s/nº, Stº 3 Poderes, Itaguari/Goiás, CEP: 76650-000, em sessão pública, na forma da Lei nº 10.520, de 17 de julho de 2002, e, supletivamente às normas da Lei nº 8.666/93 de 21/06/93, que realizará às 09hs:30min, do dia 08/03/12, licitação na modalidade Pregão Presencial sob o nº 002/2012, com julgamento pelo critério de menor preço por lotes, objetivando a locação de máquinas e equipamentos e o fornecimento de brita, visando o recapeamento asfáltico em vias urbanas do município. O Edital e maiores informações serão obtidos no setor de licitações desta municipalidade ou por meio do Fone (62) 3396-1177 ou 3396-1155, a partir da publicação deste na imprensa em horário de expediente.
Itaguari/Go., aos 16 dias do mês de fevereiro de 2012.

Stefano Guilherme R. dos Santos
Pregoeiro

PI 11638

EDITAL DE DESCLASSIFICAÇÃO E CONVOCAÇÃO Nº. 07/2012

O Prefeito Municipal de Doverlândia estado de Goiás, o Sr. Gaspar Alves de Souza, considerando os resultados finais do Concurso Público convocado pelo Edital e Regulamentos Retificados nrº 001/2011 de 17 de Abril de 2011, em face de sua regularidade para provimento de cargos efetivos e decreto Lei de homologação nrº 031/2011 de 23 de maio de 2011 com publicação no Diário Oficial do Estado de Goiás e Jornal de Grande Circulação, no dia 27 de Maio de 2011, vem a público:

DESCLASSIFICAR o candidato constante na relação do ANEXO I por desistência ou descumprimento ao edital de convocação 02/2011 publicado no Diário Oficial do Estado de Goiás e Jornal de Grande Circulação no dia 22/07/2011, e;

CONVOCAR a candidata constante no ANEXO II para no prazo de 30 (trinta) dias consecutivos, contados da data de publicação deste Edital no Diário Oficial do Estado de Goiás, a comparecer no horário de 08 horas às 11 horas e das 13 horas às 17 horas no Departamento de Recursos Humanos da Prefeitura Municipal de Doverlândia – Go, munidos de 02 (duas) cópias autenticadas ou cópias e originais dos documentos juntamente com exames atualizados de *Eletrocardiograma, Machado Guerreiro e Hemograma Completo*, pela prévia inspeção da Perícia Médica Oficial do Município de Doverlândia – Go, e demais documentos conforme segue:

a) Carteira de Identidade;
b) CPF;
c) Título de Eleitor com o comprovante de estar quite com a Justiça Eleitoral;
d) Certificado de Conclusão do Ensino Superior em curso de Licenciatura de graduação plena com habilitação em área própria, conforme registro do MEC, para docência na Educação Infantil e no Ensino Fundamental;
e) Certidão Negativa da Fazenda Pública Municipal do Município de Doverlândia - Go;
f) Atestado Médico (Saúde Física e Mental), por Junta Médica Oficial do Município de Doverlândia - Go.
Apresentar ainda para fins de composição de dossiê funcional:
g) 02 (duas) Fotos 3 x 4;
h) Certidão de Nascimento para filhos e dependentes menores de 14 anos;
i) Comprovante de Endereço;
j) Inscrição PIS/PASEP se possuir;
k) Declaração de bens;
l) Declaração se acumula ou não cargo público nos termos do Inciso XVI do Art. 37 da Constituição Federal, para assinatura do termo de posse dos respectivos cargos;
m) Declaração afirmando que não foi, nos últimos 5 (cinco) anos, demitido do serviço público por intermédio de Procedimento Administrativo Disciplinar, seja em nível Estadual, Federal ou Municipal;
n) Declaração afirmando que não sofreu condenação criminal com sentença transitada em julgado, exceto em que tenha havido cumprimento da pena e a devida reabilitação.

ANEXO I – CANDIDATO DESCLASSIFICADO		
NOME	CARGO	CLASSIFICAÇÃO
ALTAIDE MATIAS VALADÃO	PROFISSIONAL DA EDUCAÇÃO II – URBANO	4

ANEXO II – CANDIDATA CONVOCADA		
NOME	CARGO	CLASSIFICAÇÃO
VERA LUCIA GOMES PACHECO LIMA	PROFISSIONAL DA EDUCAÇÃO II - URBANO	12

GABINETE DO PREFEITO MUNICIPAL DE DOVERLANDIA, estado de Goiás, aos 17 (dezessete) dias de fevereiro de 2012.

Gaspar Alves de Souza
Prefeito Municipal

PI 1141

Estado de Goiás
Prefeitura Municipal de Marzagão

RESULTADO DE JULGAMENTO
PREGÃO PRESENCIAL Nº 04/2012

A PREFEITURA MUNICIPAL DE MARZAGÃO, Goiás, através de sua Pregoeira, torna público, para conhecimento dos interessados, o resultado do julgamento do Pregão nº 04/2012. Vencedor: Item 01 – Marlos Marcos Ferreira.

Marzagão, 10 de fevereiro de 2012.

MARILY MARIANO DA S. SANTOS
Pregoeira

PI 11711

Acessórios

Ordem Alfabética

COMPRA DE CARROS BATIDOS Particular de Goiânia e região, pago á vista. Fones: (62) 3251-4813 / 9320-7050.
PIL-21915

RODAS ARO 18 Com pneus. Márcio. Fone: 8414-8023
PIL-22346

Caminhonetes & Utilitários

Consórcio

COMPRO NÃO CONTEMPLADOS Cancelados e contemplados, pago à vista. Tratar com Ronaldo pelo fone: 3291-3043.
PIL-22199

Ordem Alfabética

A-10 80/80 Carroceria de lata, bem conservada. Tratar com Helmut. Fones: 9222-6948 / 8585-4039
PIL-19315

BESTA GRAND 01/01 Cinza, 16 lugares. Estudo troca. Tr. Bevel Multimarcas 3224-0911 / 7812-9111
PIL-22451

BLAZER 2.2 96/96 Verde, gasolina, completa, pneus semi novos. R$ 15.500,00. Troca, financia. Fones: (62) 3091-4080 / 8409-0292 / NEXTEL: 7811-0864 - ID: 85*28905. www.estacaoveiculos.com.br
PIL-22510

BLAZER 97/98 04 Portas, V6, verde, completa, som Dvd. Goiânia Veículos. Fones: 3229-1222 / 3945-1222.
PIL-19742

BLAZER 98/98 04 Portas, azul, completa, insulfilm, som, kit de visibilidade. Goiânia Veículos. Fones: 3229-1222 / 3945-1222.
PIL-19743

BLAZER ADVANTAGE 05/05 04 Portas, preta, ar condicionado, direção hidráulica, vidro elétrico, trava elétrica, alarme, kit de visibilidade. Goiânia Veículos. Fones: 3229-1222 / 3945-1222.
PIL-19694

BLAZER ADVANTAGE 08/09 Prata, completa, flex, aceita troca e financia. R$43.000,00. Center Autos e Motos Ltda. Fones: 3295-8812 / 8151-9433.
PIL-19467

BLAZER DLX 2.2 96/97 Prata, completa. R$17.500,00. Troca e financia. Fones: (62) 3091-4080 / 8409-0292 / Nextel: 7811-0864 - ID: 85*28905. www.estacaoveiculos. com.br
PIL-22103

CROSS FOX 05/06 Preto, R$ 28.900,00. Fone: 3941-3630, www.samauto. com.br
PIL-22488

CROSSFOX 10/09 1.6 Flex, preto, completo. Aureocar Troca & Financia. Fone: 3558-2367.
PIL-22575

CR-V LX 09/10 Prata, 2.0, 4x2, completo, 29.000km, único dono, R$ 67.900,00. Honda Haikar 3254-5441
PIL-22521

D-20 CUSTOM 93/94 02 Portas, vermelha, direção hidráulica. Goiânia Veículos. Tel: 3229-1222.
PIL-20530

D-20 DUPLA 92/92 Branca, banco sofá cama, direção, trava elétrica, alarme, som. Troca e Financia. Tr. BEVEL MULTIMARCAS 3224-0911 / 7812-1369
PIL-16170

DOBLO ADVENTURE 03/04 1.8, Preta, ar, direção, vidro e trava elétrica, alarme, roda. Troca e Financia. Tr. Bevel Multimarcas. 3224-0911 / 7812-1369
PIL-16171

DOBLO EL 08/09 1.8, 07 Lugares, prata, completo. Aureocar Troca & Financia. Fone: 3558-2367
PIL-22547

DOBLÔ EX 04/04 05 Portas, preta, ar condicionado, direção hidráulica, trava elétrica, vidro elétrico, alarme, roda, insulfilm, kit de visibilidade. Goiânia Veículos. Fones: 3229-1222 / 3945-1222.
PIL-19681

DOG RAM 2500 06/06 Vermelha, top de linha, aceita troca e financia, R$ 85.000,00. Center Autos e Motos Ltda. Fones: 3295-8812 / 8151-9433.
PIL-19450

DUCATO 11/11 Prata, único dono, novíssima, R$ 88.000,00. Vende ou troca. Fones: (62) 9687-0934, 8561-8049.
PIL-21910

ECOSPORT XLS 06/06 1.6, Flex, preto, completa. Aureocar Troca & Financia. Fone: 3558-2367
PIL-22552

ECOSPORT XLT 09/09 1.6, Flex, preta, top, revisada, 30.000km, de R$ 40.900,00 por R$ 37.900,00. Honda Haikar 3254-5466
PIL-22532

F-1000 DUPLA 88/89 Diesel, branca, direção hidráulica, 02 portas. Estudo troca. Tr. Bevel Multimarcas. 3224-0911 / 7812-1369
PIL-16172

F250 99/99 Completa, menos banco de couro, por R$35.000,00. Edson Automóveis. Fones: 3251-8080 / 3285-4243.
PIL-22006

F-250 XLT 06/06 02 Portas, vermelha, completa, automática, V8, banco de couro. Goiânia Veículos.Tel: 3229-1222.
PIL-21251

F-250 XLT 09/10 02 Portas, branca, completa, air bag. Goiânia Veículos.Tel: 3229-1222.
PIL-21250

F-4000 93/93 Azul, carroceria de madeira, motor Mwm. Troca e financia. Tr. Bevel Multimarcas 3224-0911 / 7812-9111
PIL-22452

FOX GII 10/11 1.6, Prime, preto, completo. Aureocar Troca & Financia. Fone: 3558-2367.
PIL-22596

FOX GII 10/11 1.6, Prata, completo, único dono, 28.000km, de R$ 37.500,00 por R$ 34.900,00. Honda Haikar 3254-5482
PIL-22534

FRONTIER SE 03/03 Prata, completa, rodas, banco de couro, 4x2, 04 portas, 04 pneu zero, alarme. Goiânia Veículos.Tel: 3229-1222.
PIL-20809

FRONTIER SEL 07/08 2.5, Cinza, completa + automática. Aureocar Troca & Financia. Fone: 3558-2367.
PIL-22573

HILUX 08/08 3.0, Cd, cinza, completo + automático. Aureocar Troca & Financia. Fone: 3558-2367.
PIL-22574

HILUX CD 10/10 2.7, Prata, completa + automático. Aureocar Troca & Financia. Fone: 3558-2367.
PIL-22599

HILUX CD SR 09/09 04 Portas, 4X4, prata, completa, automática, banco de couro, piloto automático. Goiânia Veículos.Tel: 3229-1222.
PIL-20790

HILUX CD SRV 08/09 04 Portas, mecânico, gasolina, prata, R$ 86.000,00. Fone: 3941-3630, www.samauto. com.br
PIL-22494

HILUX SW4 SR 09/09 04 Portas, automático, gasolina, R$ 89.900,00. Fone: 3941-3630, www.samauto. com.br
PIL-22495

JEEP NIVA 91/91 Por R$ 7.000,00. 4x4. Edson Automóveis. Fones: 3251-8080 / 3285-4243.
PIL-21998

KOMBI 01/02 Lotação 12 lugares, branca. Estudo troca. Tr. Bevel Multimarcas 3224-0911 / 7812-1369
PIL-22439

KOMBI 05/06 12 Lugares, branca, muito conservada. Tratar com Fabiane. Fone:62-9266-5021 / 8191-3078
PIL-19320

KOMBI 07/08 12 Lugares, branca, 1.4 flex. Tr. com Fabiane 62-9266-5021 / 8191-3078
PIL-22440

KOMBI 08/08 Branca, novíssima. Vende ou troca por carro, moto ou lote no meio dos motéis de Aparecida de Goiânia. Fones: (62) 8414-4349 / 9131-6264.
PIL-21901

KOMBI FURGÃO 03/04 02 Portas, branca, básica. Goiânia Veículos. Tels: 3229-1222 / 3945-1222.
PIL-19782

KOMBI FURGÃO 03/04 02 Portas, branca, básica. Goiânia Veículos. Tels: 3229-1222 / 3945-1222.
PIL-19783

KOMBI STD 00/00 Branca. Aceito troca. Tr. Bevel Multimarcas. 3224-0911 / 7812-1369
PIL-16184

KOMBI STD 00/00 Branca. Estudo troca. Tratar Bevel Multimarcas 3224-0911 / 7812-1369
PIL-16994

KOMBI STD 00/00 Branca. Estudo troca. Tr. Bevel Multimarcas 3224-0911 / 7812-1369.
PIL-22438

KOMBI STD 00/00 Branca. Estudo troca. Tr. Bevel Multimarcas 3224-0911 / 7812-9111
PIL-22449

KOMBI STD 01/02 Branca, motor a toda prova. Troca e Financia. Tratar Bevel Multimarcas. 3224-0911 / 7812-1369
PIL-16993

KOMBI STD 07/07 Branca, 1.4, flex. Troca e financia. Tr. Bevel Multimarcas. 3224-0911 / 7812-1369
PIL-16185

KOMBI STD 07/07 Branca, 1.4, flex. Troca e financia. Tratar Bevel Multimarcas 3224-0911 / 7812-1369
PIL-16995

KOMBI STD 99/00 Branca. Estudo troca. Tr. Bevel Multimarcas 3224-0911 / 7812-9111
PIL-22448

L-200 DUPLA 94/95 Azul, diesel, direção hidráulica, ar condicionado. Bevel Multimarcas. Fone: 3224-0911 / 7812-9111
PIL-14665

L-200 DUPLA 94/95 Azul, diesel, 4x4, direção hidráulica, revisada. Troca e Financia. Tr. Bevel Multimarcas. 3224-0911 / 7812-9111
PIL-16180

L-200 GLS HPE 02/03 04 Portas, 4X4, cinza, completa, alarme, cd, roda, turbo interculer. Goiânia Veículos.Tel: 3229-1222.
PIL-21280

L200 OUTDOOR HPE 08/09 Prata, completa + automática. Aureocar Troca & Financia. Fone: 3558-2367.
PIL-22572

L200 TRITON CD AUTOMÁTICA 08/09 Prata, R$ 86.000,00. Fone: 3941-3630 www.samauto. com.br
PIL-22497

MARTER 09/09 Executiva, tombada, fácil de arrumar, baratíssima, R$50.000,00. Vende ou troca. Fones: (62) 9199-5733 / 8414-4349.
PIL-21903

MASTER MINIBUS 04/04 2.8, 16 Lugares, branca, ar, direção, alarme, vidro e trava elétrica.Troca e financia. Tr. Bevel Multimarcas 3224-0911 / 7812-1369
PIL-22445

MERIVA 07/08 Branca, completa, 2.0, flex. Troco e financia. Tr. Bevel Multimarcas 3224-0911 / 7812-1369
PIL-22446

MONTANA CONQUEST 09/10 02 Portas, prata, ar condicionado, direção hidráulica, vidro elétrico. Goiânia Veículos. Fones: 3229-1222 / 3945-1222.
PIL-19737

MONTANA SPORT 07/08 Vermelha, 1.8, completa, som, rodas aro 18. Goiânia Veículos. Fones:3229-1222 / 3945-1222.
PIL-20224

PÁLIO WEEKEND ADVENTURE 06/07 04 Portas, preta, flex, completa, trion. Goiânia Veículos. Fones: 3229-1222 / 3945-1222.
PIL-19687

PARTNER FURGÃO 01/01 Branca, 1.6, troca e financia. Tratar Bevel Multimarcas. Fones:3224-0911 / 7812-1369
PIL-19317

PARTNER FURGÃO 01/01 Branca, 1.6, gasolina. Troca e financia. Tr. Bevel Multimarcas 3224-0911 / 7812-1369
PIL-22444

RANGER XLS 05/05 2.8, Cd, branco, completa. Aureocar Troca & Financia. Fone: 3558-2367
PIL-22555

RANGER XLT 03/04 2.8, Prata, completa. Aureocar Troca & Financia. Fone: 3558-2367.
PIL-22567

RANGER XLT 2.8 03/03 Vermelha, power strake, completo, aceita troca e financia. R$38.000,00. Center Autos e Motos Ltda. Fones: 3295-8812 / 8151-9433.
PIL-19466

S10 ADVENTURE 06/06 Cd, 2.4, preta, completa. Aureocar Troca & Financia. Fone: 3558-2367.
PIL-22569

S-10 BLAZER 97/97 Gasolina, 2.4, preta, ar, direção, vidro e trava elétrica, alarme, roda, manual. Troca e Financia. Tr. Bevel Multimarcas. 3224-0911 / 7812-1369
PIL-16187

S-10 COLINA 08/09 04 Portas, 4x2, prata, completo. Goiânia Veículos.Tel: 3229-1222.
PIL-21269

S10 DE LUXO 98/98 Diesel, 2.5, 4x4. Aceita troca e financia. Edson Automóveis. Fones: 3251-8080 / 3285-4243.
PIL-21989

S10 DELUXE 96/96 Pneus, 2.2, novos, branca, ar,condicionado, direção hidráulica. Aureocar Troca & Financia. Fone: 3558-2367.
PIL-22570

S10 EXECUTIVE 06/06 Cd, 2.8, prata, completa. Aureocar Troca & Financia. Fone: 3558-2367.
PIL-22571

S-10 EXECUTIVE 09/10 04 Portas, branca, completa, banco de couro. Goiânia Veículos.Tel: 3229-1222.
PIL-21266

S-10 TORNADO 07/08 04 Portas, cinza, completa, alarme, roda, insulfilm, som, lona marítima. Goiânia Veículos. Fones: 3229-1222 / 3945-1222.
PIL-19731

SAVEIRO 04/04 02 Portas, cinza, 1.6, direção hidráulica, vidro elétrico, trava elétrica, alarme, 04 pneus novos. Goiânia Veículos. Tels: 3229-1222 / 3945-1222.
PIL-19787

SAVEIRO 08/08 02 Portas, branca, 1.6, completa. Goiânia Veículos. Tels: 3229-1222 / 3945-1222.
PIL-19801

SAVEIRO 09/10 02 Portas, prata, 1.6, completo, roda de liga leve. Goiânia Veículos. Tels: 3229-1222 / 3945-1222.
PIL-19807

SAVEIRO CS 10/10 1.6, Flex, vermelha, único dono, 38.000km, R$ 29.900,00. Honda Haikar 3254-5438
PIL-22545

SCENIC EXP 07/08 04 Portas, 16V, cinza, completa, banco de couro. Goiânia Veículos.Tel: 3229-1222.
PIL-21281

SPORTAGE 07/08 Preta, 04 portas, completa, até a revisão de 70 mil . Goiânia Veículos. Tel: 3229-1222 / 3945-1222.
PIL-19763

SPORTAGE GRAND 00/01 Preta, 04 portas, completa, automática, banco de couro. Goiânia Veículos. Tel: 3229-1222 / 3945-1222.
PIL-19762

SPRINTER 313 CDI 05/06 Branca, direção hidráulica. Troca e financia. Tratar Bevel Multimarcas. Fones:3224-0911 / 7812-1369
PIL-19318

SPRINTER 313 CDI 07/08 Prata, completa, muito nova. Troca e financia. Tratar Bevel Multimarcas. Fones:3224-0911 / 7812-1369
PIL-19319

STRADA ADVENTURE 04/05 02 Portas, 1.8, prata, flex, completa. Goiânia Veículos.Tel: 3229-1222.
PIL-21102

STRADA ADVENTURE 08/08 Flex, prata, 02 portas. Goiânia Veículos.Tel: 3229-1222.
PIL-20811

STRADA ADVENTURE 08/09 1.8, Ce, flex, preta, completo. Aureocar Troca & Financia. Fone: 3558-2367
PIL-22549

STRADA ADVENTURE 09/09 02 Portas, prata, flex, loker, completo. Goiânia Veículos. Fones: 3229-1222 / 3945-1222.
PIL-19713

STRADA ADVENTURE 09/10 02 Portas, vermelha, completa. Goiânia Veículos.Tel: 3229-1222.
PIL-21105

STRADA ADVENTURE 10/10 1.8, Cd, cinza, completo. Aureocar Troca & Financia. Fone: 3558-2367.
PIL-22597

STRADA ADVENTURE 11/12 Preta, completa, aribag duplo, abs. Goiânia Veículos. Tel: 3229-1222.
PIL-20525

STRADA ADVENTURE 11/12 Preta, 02 portas, completa, air bag duplo, Abs. Goiânia Veículos.Tel: 3229-1222.
PIL-20814

STRADA CE 08/09 Prata, 1.4, flex, direção hidráulica, muito conservada. Troca e Financia. Tr. Bevel Multimarcas. 3224-0911 / 7812-1369
PIL-16188

STRADA CE 08/09 Branca, 1.4 flex, direção hidráulica, muito conservada. Troca e Financia. Tr. Bevel Multimarcas. 3224-0911 / 7812-1369
PIL-16189

STRADA FIRE 03/03 02 Portas, cinza, vidro elétrico. Goiânia Veículos. Fones: 3229-1222 / 3945-1222.
PIL-19679

STRADA FIRE 05/06 Flex, 1.4, prata, completo, engate, lona marítima. Goiânia Veículos. Tel: 3229-1222.
PIL-20521

STRADA FIRE 08/08 02 Portas, branca, flex, ar condicionado. Goiânia Veículos. Fones: 3229-1222 / 3945-1222.
PIL-19706

STRADA FIRE 08/09 1.4, Ce, flex, prata, direção hidráulica. Aureocar Troca & Financia. Fone: 3558-2367
PIL-22550

STRADA TRECK CE 07/08 02 Portas, branca, flex, completa. Goiânia Veículos.Tel: 3229-1222.
PIL-21103

STRADA TRECK CE 07/08 02 Portas, branca, flex, completa. Goiânia Veículos.Tel: 3229-1222.
PIL-21104

STRADA TREKING 06/07 Branca, 02 portas, flex, direção hidráulica, engate, lona marítima. Goiânia Veículos.Tel: 3229-1222.
PIL-20823

STRADA WORKING 03/03 02 Portas, vermelha, ar condicionado, direção hidrául



07/08

FIESTA SEDAN

1.0 prata, completo, único dono, todo revisado.

Suiça veiculos

(62) 3259 - 0040 / (62) 8119 - 5626

FERNANDO BICICLETAS O SEU BIKE SHOP EM GOIÂNIA



Bicicleta Caloi TRS - Aro 26

Por: 649,00

Televendas: (62) 3945-6010

Endereço: Av T 2, N. 2123 - Bairro: Setor Bueno - Goiânia, GO - Cep: 74215-010



ATENÇÃO

Proprietário de automóveis, motocicletas e caminhões financiados:

REDUZA COM SEGURANÇA E RAPIDEZ OS VALORES DAS PRESTAÇÕES DO SEU VEÍCULO.

SEU NOME NÃO ESTARÁ INCLUSO NO ÓRGÃOS: SPC, SERASA E CARTÓRIOS.

PERMANEÇA NA POSSE DE SEU VEÍCULO.

Marque uma entrevista sem custo e compromisso

(62) 9998-6315 (Vivo) (62)8147-5566 (Tim)

(62) 9331-1954 (Claro) (62) 8449-0464 (Oi)

(64) 8125-2355 (Tim)

FERNANDO BICICLETAS O SEU BIKE SHOP EM GOIÂNIA



Bicicleta Caloi XRT - Aro 26

Por: 549,00

Televendas: (62) 3945-6010

Endereço: Av T 2, N. 2123 - Bairro: Setor Bueno - Goiânia, GO - Cep: 74215-010



Vermelha

YBR 07/07 KS

Promoção!!!

Ent. de 1.000,00 reais + 24x de 230,00 na boleta.

F: 9229-2628

A PROTEÇÃO QUE SEU VEÍCULO MERECE ESTÁ EM SUAS MÃOS.



SEJA UM ASSOCIADO E APROVEITE OS MELHORES BENEFÍCIOS.

ASTEP BRASIL www.astepbrasil.org.br

SOLUÇÕES Assessoria www.solucoesadm.com.br

Ligue gratuitamente e fique protegido!

0800 601 4858

Soluções Adm. Empresariais Ltda

Rua 33A, nº 65 | Setor Aeroporto

Goiânia | GO | CEP 74.070-180

- Indenização 100% Tabela Fipe;
- Cobertura nacional livre de condutor;
- Cobertura à terceiros por danos materiais e pessoais;
- Cobertura à acidentes pessoais (APP);
- Assistência 24hs completa em todo o Brasil;
- 10 dias de carro reserva;
- Assistência faillar;
- Cobertura de vidros (opcional);
- 400km de reboque;
- Veículo 0km - 90 dias (cobertura pelo valor de NF);
- Seguro de vida.

PI 14355



VECTRA HATCH GT 07/08

Completo 35000 km novíssimo , IPVA Pago.

R$ 32.500,00. Troca ou financia. Aceita moto.

Estação Veículos: 62-3091-4080 / 3095-7998

8409-0292 / NEXTEL 7811-0864 • ID 85*28905.

REDUZA AS PRESTAÇÃO DO SEU FINANCIAMENTO BANCÁRIO E VEICULAR EM ATÉ 55%

CHEGA DE JUROS ABUSIVOS!!!



(62) 3292-4872 / 3294-4670

Av. Goiás Norte - Goiás Center Modas. Sala 26, Crimeia Oeste - Goiânia - GO.

RCL - CONSULTORIA E CONTABILIDADE EM GERAL

CIVIC LX A/T 98/99 Verde metálico, completo + banco de couro. Troca e Financia. Tr. Bevel Multimaracs. 3224-0911 / 7812-1369

PIL-16166

CIVIC LX-L 05/05 Preto, 1.7, 130cv, at, completo, 80.000km, automático, R$ 28.900,00. Honda Haikar 3254-5441

PIL-22538

CIVIC LX-L 10/11 1.8, Flex, mec, prata, único dono, 9.000km, R$ 56.900,00. Honda Haikar 3254-5438

PIL-22529

CIVIC LXS 07/08 Mt, 1.8, verde, único dono, revisado, completo, R$ 41.900,00. Honda Haikar 3254-5497

PIL-22528

CIVIC LXS 07/08 Flex, dourado, completo, 04 portas, automático, único dono. Goiânia Veículos. Fones: 3229-1222 / 3945-1222.

PIL-19753

CIVIC LXS 08/08 At, flex, preto, revisado, couro, novo, R$ 46.900,00. Honda Haikar 3254-5469

PIL-22524

CIVIC NEW AUTOMÁTICO 08/08 Completo, único dono. Edson Automóveis. Fones: 3251-8080 / 3285-4243.

PIL-21993

CIVIC SI 08/08 Preto, 2.0, 192cv, 6m, Top Sport, de R$ 56.900,00 por R$54.500,00. Honda Haikar 3254-5452

PIL-22522

CLASSIC LIFE 07/08 04 Portas, prata. Goiânia Veículos.Tel: 3229-1222.

PIL-21265

CLIO 07/07 Vermelho, 1.0, 16V, 02 portas, automático, insulfilm, kit de visibilidade. Goiânia Veículos. Tels: 3229-1222 / 3945-1222.

PIL-19770

CLIO HATCH 03/03 04 Portas, branco, R$ 14.900,00. Fone: 3941-3630, www.samauto. com.br

PIL-22484

CLIO SEDAN AUTHENTIQUE 07/08 Prata. R$ 20.900,00. Fone: 3941-3630, www.samauto. com.br

PIL-22485

COROLA 05/06 XEI, 1.8, preto metálico, completíssimo, banco de couro, manual. Veículo muito conservado. Troca e Financia. Tr. Bevel Multimarcas. 3224-0911 / 7812-1396

PIL-16168

COROLLA 08/09 XEI 1.8 vvti flex automático preto único dono 45.000km R$ 53.900 Honda Haikar 3254-5469.

PIL-22802

COROLLA GLI 09/10 1.8, Flex, prata, completo + automático. Aureocar Troca e Financia. Fone: 3558-2367.

PIL-22591

COROLLA GLI 09/10 1.8, Flex, prata, completo + roda. Aureocar Troca & Financia. Fone: 3558-2367.

PIL-22580

COROLLA GLI 1.8 Flex prata 09/10 completo+aut. Aureocar Troca & Financiar Fone: 3558-2367.

PIL-22848

COROLLA SEG VVTI 06/06 1.8, Top, preta, completa, baixa km, R$ 36.900,00. Honda Haikar 3254-5485

PIL-22543

COROLLA XEI 04/04 04 Portas, automático, preto. R$ 28.900,00. Fone: 3941-3630, www.samauto. com.br

PIL-22486

COROLLA XEI 05/06 04 Portas, Mecânico, preto, R$ 31.000,00. Fone: 3941-3630, www.samauto. com.br

PIL-22487

COROLLA XEI 08/09 Flex, 1.8, 04 portas, preto, completo, automático. Goiânia Veículos.Tel: 3229-1222.

PIL-20788

COROLLA XEI 08/09 04 Portas, 1.8, preto, completo, câmbio manual. Goiânia Veículos.Tel: 3229-1222.

PIL-20789

COROLLA XEI 10/11 2.0, Flex, preto, completo + automático. Aureocar Troca & Financia. Fone: 3558-2367.

PIL-22581

COROLLA XEI 2.0 Flex preto 10/11 completo+aut. Aureocar Troca & Financiar Fone: 3558-2367.

PIL-22835

COROLLA XLI 06/07 1.6, Preto, completo + couro. Aureocar Troca & Financia. Fone: 3558-2367.

PIL-22582

COROLLA XLI 07/08 Bege, 04 portas, flex, completo, alarme, roda, insulfim, som, desembaçador.Goiânia Veículos. Tels: 3229-1222 / 3945-1222.

PIL-19772

COROLLA XLI 07/08 Preto, 04 portas, flex, completo, mecânico, único dono, Ipva 2011 pago. Goiânia Veículos. Tels: 3229-1222 / 3945-1222.

PIL-19773

COROLLA XLI 07/08 Preto, 04 portas, flex, automático, completo, pneus semi novos. R$ 36.500,00. Troca, financia. Fones: (62) 3091-4080 / 8409-0292 / NEXTEL: 7811-0864 - ID: 85*28905. www.estacaoveiculos.com.br

PIL-22512

COROLLA XLI 08/08 1.6, Cinza, completo+automático. Aureocar Troca & Financia. Fone: 3558-2367.

PIL-22583

COROLLA XLI 1.6 Preto 06/07 completo+couro. Aureocar Troca & Financiar Fone: 3558-2367.

PIL-22836

COROLLA XLI VVT 06/07 Bege, 04 portas, completo, automático, banco de couro. Goiânia Veículos. Tels: 3229-1222 / 3945-1222.

PIL-19771

CORSA 00/01 02 Portas, azul, aceita troca e financia. R$ 12.800,00. Center Autos e Motos Ltda. Fones: 3295-8812 / 8151-9433.

PIL-19461

CORSA 02/02 04 Portas, branca, aceita troca e financia. R$ 14.500,00. Center Autos e Motos Ltda. Fones: 3295-8812 / 8151-9433.

PIL-19463

CORSA 97/98 04 Portas, sem detalhes, 1.0, som e pneus novos. Fone: 3251-8080. Jorge Batata. Edson Automóveis.

PIL-22007

CORSA CLASSIC Life flex prata 07/08 som. Aureocar Troca & Financiar Fone: 3558-2367.

PIL-22845

CORSA CLASSIC LIFE 05/06 04 Portas, azul, 1.0, trava elétrica, vidro elétrico, alarme. Goiânia Veículos.Tel: 3229-1222.

PIL-21110

CORSA CLASSIC LIFE 07/08 Flex, prata, trava elétrica, alarme. Aureocar Troca & Financia. Fone: 3558-2367.

PIL-22589

CORSA CLASSIC LIFE 07/08 Prata, 04 portas, vidro elétrico, trava elétrica, som. Goiânia Veículos.Tel: 3229-1222.

PIL-20816

CORSA CLASSIC LIFE 08/09 Prata, 04 portas, vidro elétrico, trava elétrica, som, alarme, roda. Goiânia Veículos.Tel: 3229-1222.

PIL-20817

CORSA CLASSIC LIFE 09/10 04 Portas, branco. Goiânia Veículos. Fones: 3229-1222 / 3945-1222.

PIL-19734

CORSA HACTH 05/05 Completo, cinza, R$ 19.500,00. Suíça Veículos. Fone: 3259-0040.

PIL-20078

CORSA HATCH 1.8 02/02 Cinza, completo. Rodas, pneus semi-novos. R$ 18.500,00. Troca e financia. Fones: (62) 3091-4080 / 8409-0292 / Nextel: 7811-0864 - ID: 85*28905. www.estacaoveiculos. com.br

PIL-22088

CORSA HATCH JOY 05/05 04 Portas, vermelho, 1.0, trava elétrica, vidro elétrico, alarme. Goiânia Veículos.Tel: 3229-1222.

PIL-21111

CORSA MAXX 07/07 Ht, 1.0, flex, prata, 04 portas, ar condicionado, R$ 18.900,00. Honda Haikar 3254-5469

PIL-22541

CORSA MAXX HATCH 09/10 Prata, 04 portas, completo. Goiânia Veículos.Tel: 3229-1222.

PIL-20819

CORSA SEDAN 96/96 1.6, Branco, ar condicionado, banco de couro, roda. Troca e financia. Tr. Bevel Multimarcas 3224-0911 / 7812-9111

PIL-22450

CORSA SEDAN 96/96 1.6, Branco, ar condicionado, banco de couro, roda. Troca e Financia. Tr. Bevel Multimarcas. 3224-0911 / 7812-9111.

PIL-16169

CORSA SEDAN MAXX 04/05 04 Portas, 1.0, branca, completo, ar condicionado, alarme, roda, insulfilm, som. Goiânia Veículos.Tel: 3229-1222.

PIL-21264

CORSA SEDAN MAXX 07/08 04 Portas, prata, 1.4, ar condicionado, vidro elétrico, direção hiráulica, kit de visibilidade. Goiânia Veículos.Tel: 3229-1222.

PIL-21112

CORSA SEDAN WIND 00/01 04 Portas, branca, engate, desembaçador, pneus semi-novos. Goiânia Veículos. Fones: 3229-1222 / 3945-1222.

PIL-19688

CORSA SEDAN WIND 00/01 04 Portas, azul, desembaçador. Goiânia Veículos. Fones: 3229-1222 / 3945-1222.

PIL-19689

CORSA SPRIRIT SEDAN 07/08 Prata, direção hidráulica, trava elétrica. Troca e financia. Tratar na Bevel Multimarcas: 3224-0911 / 7812-9111.

PIL-20762

CORSA WIND 95/96 Preta, roda, aceita troca e financia. R$ 9.800,00. Center Autos e Motos Ltda. Fones: 3295-8812 / 8151-9433.

PIL-19459

CR-V 09/09 EX-L 2.0 150cv 4x4 prata teto top R$ 68.900 Honda Haikar 3254-5452.

PIL-22781

CR-V 09/10 LX 2.0 4x2 prata completo. 29.000km único dono de R$ 67.900 Honda Haikar 3254-5466.

PIL-22782

DOBLO ELX 1.8 Com 07 lugares prata 08/09 completo+rodas. Aureocar Troca & Financiar Fone: 3558-2367.

PIL-22812

ECOSPORT 09/09 XLT 1.6 flex preta top revisada 30.000km de R$ 40.900 por R$ 37.900 Honda Haikar 3254-5497.

PIL-22805

ECOSPORT XLS 1.6 Flex preto 06 completo. Aureocar Troca & Financiar Fone: 3558-2367.

PIL-22820

ESCORT GL 1.8 96/96 Vermelho, R$ 6.500,00. Troca e financia. Fones: (62) 3091-4080 / 8409-0292 / Nextel: 7811-0864 - ID: 85*28905. www.estacaoveiculos. com.br

PIL-22089

ESCORT GL 98/98 Prata, 04 portas, 1.8, 16 V, completo, roda, kit de visibilidade. Goiânia Veículos.Tel: 3229-1222.

PIL-20822

ESCORT HOBBY 94/94 02 Portas, 1.0, cinza, básico. Goiânia Veículos. Fones: 3229-1222 / 3945-1222.

PIL-19672

FIELDER 05/05 XEI 1.8 automático prata completo, revisada R$ 30.900 Honda Haikar 3254-5482.

PIL-22803

FIELDER XEI 05/05 1.8, Automático, prata, completo, revisada, R$ 30.900,00. Honda Haikar 3254-5482

PIL-22542

FIESTA 04/05 Preto, 04 portas, vidro elétrico, trava elétrica, alarme. Goiânia Veículos.Tel: 3229-1222.

PIL-20821

FIESTA 05/05 04 Portas, vermelha, completo, som, rodas e pneus novos. Goiânia Veículos. Tel: 3229-1222.

PIL-20500

FIESTA HATCH 07/08 1.6, Flex, branco, completo. Aureocar Troca & Financia. Fone: 3558-2367

PIL-22553

FIESTA HATCH 1.6 Flex branco 07/08 completo. Aureocar Troca & Financiar Fone: 3558-2367.

PIL-22821

FIESTA HATCH 1.6 03/03 Azul, completo. R$ 18.500,00. Troca e financia. Fones: (62) 3091-4080 / 8409-0292 / Nextel: 7811-0864 - ID: 85*28905. www.estacaoveiculos. com.br

PIL-22090

FIESTA HATCH 10/11 Class, preta, completo, aceita troca e financia. R$28.000,00. Center Autos e Motos Ltda. Fones: 3295-8812 / 8151-9433.

PIL-19458

FIESTA HATCH 97/98 Preto, 04 portas. Troca e Financia. Tr. Bevel Multimarcas. 3224-0911 / 7812-1369

PIL-16174

FIESTA HATCH 97/98 Azul, 04 portas, direção hidráulica, ar condicionado. Troca e Financia. Tr. Bevel Multimarcas. 3224-0911 / 7812-1369

PIL-16175

FIESTA HETCH 05/05 Prata, 04 portas, completo, aceita troca e financia. R$21.000,00. Center Autos e Motos Ltda. Fones: 3295-8812 / 8151-9433.

PIL-19452

FIESTA SEDAN 07/08 1.6, Flex, prata, completo. Aureocar Troca & Financia. Fone: 3558-2367.

PIL-22587

FIESTA SEDAN 1.0 06/07 Preto, completo. R$ 22.500,00. Troca e financia. Fones: (62) 3091-4080 / 8409-0292 / Nextel: 7811-0864 - ID: 85*28905. www.estacaoveiculos. com.br

PIL-22091

FIESTA SEDAN 1.6 Flex prata 07/08 completo. Aureocar Troca & Financiar Fone: 3558-2367.

PIL-22841

FIT 04/04 LXL 1.4 dourado revisado completo. abs R$ 24.500,00 Honda Haikar 3254-5441.

PIL-22788

FIT 04/05 LX MT 1.4 cinza completo, revisado oferta carnaval R$ 22.900 Honda Haikar 3254-5452.

PIL-22789

FIT 06/07 EX CVT 1.5 105cv cinza vtec automático. top linha R$ 33.900 Honda Haikar 3254-5466.

PIL-22790

FIT 06/07 LXL 1.4 cvt preto revisado abs top na garantia R$ 31.900 Honda Haikar 3254-5469.

PIL-22791

FIT 07/07 LX 1.4 flex dourada manual compl. revisado só R$ 29.900 Honda Haikar 3254-5482.

PIL-22792

FIT 07/07 LX 1.4 flex dourada manual compl. revisado só R$ 29.900 Honda Haikar 3254-5482.

PIL-22793



CELTA LIFE 2006/06

2 portas, básico, preto, conservadíssimo

8534-9943 / 9288-3324

8144-6133



MOTO HONDA LEAD 110

2009/10, prata, muito nova, única dona.

TEL: 62-8427-0621

FIT 07/07 LX 1.4 flex dourada manual compl. revisado só R$ 29.900 Honda Haikar 3254-5482.

PIL-22794

FIT 08/08 LXL 1.4 cinza compl+aut (cvt) 82.000km de R$ 34.900 por R$ 32.900 Honda Haikar 3254-5485.

PIL-22795

FIT 09/09 LX 1.4 mec flex prata revisado completo. R$ 39.500 Honda Haikar 3254-5497.

PIL-22796

FIT 09/09 New fit lx flex 1.4 cinza 39.000km única dona R$ 40.900 Honda Haikar 3254-5438.

PIL-22797

FIT 11/11 New fit ex-l 1.5 at cinza 8.000km top kit multimidia R$ 58.900 Honda Haikar 3254-5451.

PIL-22799

FIT EX CVT 06/07 Cinza, 1.5, 105cv, vtec, automático, top linha R$ 33.900,00. Honda Haikar 3254-5497

PIL-22536

FIT LX 09/09 1.4, Mec, flex, prata, revisado, completo, R$ 39.500,00. Honda Haikar 3254-5438

PIL-22537

FIT LXL 04/04 1.4, Dourado, revisado, completo, abs, R$ 24.500,00. Honda Haikar 3254-5441

PIL-22530

FIT LXL 08/08 Cinza, 1.4, completo + automático (cvt), 82.000km de R$ 34.900,00 por R$ 32.900,00. Honda Haikar 3254-5466

PIL-22523

FOCUS 02/02 Hatch, verde metálico, 04 portas, completo. Troca e Financia. Tratar Bevel Multimarcas 3224-0911 / 7812-1369

PIL-16997

FOCUS 06/07 04 Portas, 1.6, prata, ar condicionado, direção hidráulica, vidro elétrico, trava elétrica, roda, som cd, banco de couro. Goiânia Veículos. Fones: 3229-1222 / 3945-1222.

PIL-19669

FOCUS 08/08 1.6, Flex, preto. Contato: (62) 8117-5555. Vivo

PIL-22474

FOCUS HATCH 02/02 Verde, 1.6, ar, direção, vidro e trava elétrica. Troca e Financia. Tr. Bevel Multimarcas. 3224-0911 / 7812-1369

PIL-16176

FOCUS SEDAN GLX 04 Portas, prata. R$ 23.900,00. Fone: 3941-3630, www.samauto. com.br

PIL-22489

FOX 06/06 04 Portas, preto, 1.0, direção hidráulica, ar condicionado, vidro elétrico. Goiânia Veículos. Tel: 3229-1222.

PIL-20536

FOX 09/10 04 Portas, preta, 1.0, completo, insulfilm, roda, alarme, trava elétrica, kit de visibilidade. Goiânia Veículos. Tels: 3229-1222 / 3945-1222.

PIL-19811

FOX 1.0 FLEX Preto 09 completo. Aureocar Troca & Financiar Fone: 3558-2367.

PIL-22837

FOX 10/11 04 Portas, 1.0, preto, direção hidráulica. Goiânia Veículos.Tel: 3229-1222.

PIL-20784

FOX 10/11 1.6 gii prata completo único de 28.000km de R$ 37.500 por R$ 34.900 Honda Haikar 3254-5438.

PIL-22806

FOX PLUS 07/08 Preto, 04 portas, flex, completo. R$ 26.500,00. Troca, financia. Fones: (62) 3091-4080 / 8409-0292 / NEXTEL: 7811-0864 - ID: 85*28905. www.estacaoveiculos. com.br

PIL-22514

FOX PLUS 4P 1.0 05/05 PRATA Flex. Completo. R$ 22.500,00. Troca, financia. Fone: (62) 3091-4080 / 8409-0292 / NEXTEL: 7811-0864 - ID: 85*28905. www.estacaoveiculos.com.br

PIL-22868

FRONTIER SEL 2.5 Cd cinza 07/08 completo+aut. Aureocar Troca & Financiar Fone: 3558-2367.

PIL-22831

FUSCA 75/76 02 Portas, 1.300, marrom, carro de colecionador. Goiânia Veículos. Tels: 3229-1222 / 3945-1222.

PIL-19822

FUSION A/T 2.3 07/07 Prata, completo, Ipva 2012 pago, único dono, controle de som no volante. R$ 39.900,00. Troca e financia. Fones: (62) 3091-4080 / 8409-0292 / Nextel: 7811-0864 - ID: 85*28905. www.estacaoveiculos. com.br

PIL-22093

FUSION SEL 06/06 Preto, R$ 38.900,00. Fone: 3941-3630, www.samauto. com.br

PIL-22490

FUSION SEL 06/06 Preta, aceita troca e financia. R$43.000,00. Center Autos e Motos Ltda. Fones: 3295-8812 / 8151-9433.

PIL-19451

FUSION SEL 10/10 Com teto, preto, R$ 72.000,00. Fone: 3941-3630, www.samauto. com.br

PIL-22491

GOL GIV 09/10 Prata, 04 portas, 1.0, básico, manual + cópia de chave. Goiânia Veículos.Tel: 3229-1222.

PIL-21124

GOL 01/02 Branco, básico. Edson Automóveis. Fones: 3251-8080 / 3285-4243.

PIL-21999

GOL 03/03 Cinza, 04 portas, vidro, trava e alarme, aceita troca e financia.R$17.500,00. Center Autos e Motos Ltda. Fones: 3295-8812 / 8151-9433.

PIL-19468

GOL 04/04 02 Portas, 1.0, branco. Goiânia Veículos.Tel: 3229-1222.

PIL-21272

GOL 07/07 04 Portas, 1.0, prata, kit de visibilidade, engate. Goiânia Veículos.Tel: 3229-1222.

PIL-21275

GOL 09/09 04 Portas, 1.0, cinza. Goiânia Veículos.Tel: 3229-1222.

PIL-20804

GOL 1.0 Giv cinza 08/09 som. Aureocar Troca & Financiar Fone: 3558-2367.

PIL-22852

GOL 1.0 96/96 02 portas, pneus novos, gasolina, alarme, corte ignição, roda de magnésio. Cor cinza. Fones: 9804-5653/ 9968-8468

PIL-22873

GOL 1.000 93/93 02 Portas, branco, básico. Goiânia Veículos. Tels: 3229-1222 / 3945-1222.

PIL-19823

GOL 1000 96/96 Vermelho, 02 portas, 1.0, básico. Goiânia Veículos.Tel: 3229-1222.

PIL-21125

GOL 1000 96/96 02 Portas, básico. Goiânia Veículos. Fones:3229-1222 / 3945-1222.

PIL-20228

GOL 1000 96/96 02 Portas, azul, som cd, insulfilm, engate, limpador e desembaçador. Goiânia Veículos. Tels: 3229-1222 / 3945-1222.

PIL-19825

GOL 95/95 AP, 1.6, vidro elétrico, aceita troca e financia. R$ 12.800,00. Center Autos e Motos Ltda. Fones: 3295-8812 / 8151-9433.

PIL-19457

GOL 95/95 Azul, aceita troca e financia. R$ 9.300,00. Center Autos e Motos Ltda. Fones: 3295-8812 / 8151-9433.

PIL-19464

GOL 99/99 04 Portas, verde, 16 V, som, insulfilm, desembaçador. Goiânia Veículos. Tels: 3229-1222 / 3945-1222.

PIL-19831

GOL 99/99 04 Portas, 16 V, verde, som, insulfime, engate, desembaçador. Goiânia Veículos. Fones:3229-1222 / 3945-1222.

PIL-20230

GOL BATIDO Trazeira fácil de arrumar, branco, 04 portas, 08 válvulas, funcionando. Barato, R$6.800,00. Fones: (62) 9199-5733 / 9687-0934.

PIL-21904

GOL G III 00/00 Com vidro e trava elétricas, 04 portas. Edson Automóveis. Fones: 3251-8080 / 3285-4243.

PIL-21997

GOL G3 PLUS 16V 00/00 Branco, 02 portas. Troca e Financia. Tr. Bevel Multimarcas. 3224-0911 / 7812-1369.

PIL-16177

GOL G3 POWER 1.6 03/03 Branco, 04 portas, ar, direção, air bag duplo. Troca e Financia. Tr. Bevel Multimarcas. 3224-0911 / 7812-1369.

PIL-16178

GOL GIII 00/00 Branco, 16v, 04 portas. Tratar com Helmut. Fone:9222-6948 / 8585-4039

PIL-16388

GOL GIII RAYLLE 05/05 04 Portas, cinza, 1.6, completo, roda. Goiânia Veículos.Tel: 3229-1222.

PIL-21116

GOL GIV 05/05 04 Portas, branco, 1.0, básico. Goiânia Veículos. Tel: 3229-1222.

PIL-20534

GOL GIV 06/06 04 Portas, 1.6, direção hidráulica, trava elétrica, alarme, desembaçador traseiro, flex, carro super conservado, R$22.700,00. Fone: 8564-0080.

PIL-21782

GOL GIV 06/06 Branco, ar, roda 17", aceita troca e financia. R$ 21.800,00. Center Autos e Motos Ltda. Fones: 3295-8812 / 8151-9433.

PIL-19469

GOL GIV 07/08 04 Portas, 1.0, preto, kit de visibilidade. Goiânia Veículos.Tel: 3229-1222.

PIL-21274

GOL GIV 07/08 04 Portas, 1.0, preto, vidro elétrico, trava elétrica, alarme, insulfilm. Goiânia Veículos.Tel: 3229-1222.

PIL-21276

GOL GIV 08/09 1.0, Cinza, som + trava elétrica, alarme. Aureocar Troca & Financia. Fone: 3558-2367.

PIL-22592

GOL GIV 10/10 04 Portas, 1.0, vermelho, trend. Goiânia Veículos.Tel: 3229-1222.

PIL-21279

GOL GIV TREND 1.0 07/08 Preto, completo. R$ 22.500,00. Troca e financia. Fones: (62) 3091-4080 / 8409-0292 / Nextel: 7811-0864 - ID: 85*28905. www.estacaoveiculos. com.br

PIL-22095

GOL GV 09/09 04 Portas, prata, 1.0, kit trend. Goiânia Veículos. Tels: 3229-1222 / 3945-1222.

PIL-19815

GOL GV 09/10 04 Portas, 1.0, preto, completo, farol de neblina. Goiânia Veículos.Tel: 3229-1222.

PIL-20801

GOL GV 09/10 04 Portas, cinza vulcan, 1.0, kit trend, limpador e desembaçador, vidro elétrico. Goiânia Veículos. Tels: 3229-1222 / 3945-1222.

PIL-19812

GOL I 96/96 Azul, 1.0, 04 pneus novos. Troca e Financia. Tr. Bevel Multimarcas. 3224-0911 / 7812-1369

PIL-16179

GOL I 96/96 02 Portas, branca, 1.6, básico. Goiânia Veículos. Tels: 3229-1222 / 3945-1222.

PIL-19827

GOL MI 98/99 02 Portas, vermelho. Goiânia Veículos.Tel: 3229-1222.

PIL-21283

GOL MI 98/99 1.0, Branco. Aureocar Troca & Financia. Fone: 3558-2367.

PIL-22585

GOL MI 99/99 02 Portas, 1.6, preta, R$ 12.800,00. Fone: 3941-3630, www.samauto. com.br

PIL-22492

GOL POWER 03/03 04 Portas, cinza, 1.6, completo. Goiânia Veículos. Tel: 3229-1222.

PIL-20532

GOL POWER 05/05 04 Portas, prata, 1.6, direção hidráulica, trava elétrica, alarme, som, cópia de chave. Goiânia Veículos. Tels: 3229-1222 / 3945-1222.

PIL-19788

GOL POWER 05/05 04 Portas, prata, 1.6, direção hidráulica, trava elétrica, alarme, som, cópia de chave. Goiânia Veículos. Tels: 3229-1222 / 3945-1222.

PIL-19789

GOL POWER 06/07 04 Portas, 1.0, cinza, básico. Goiânia Veículos.Tel: 3229-1222.

PIL-20796

GOL POWER GIII 04/05 04 Portas, prata, 1.6, direção hidráulica, vidro elétrico, trava elétrica, alarme, roda, som, insulfim, kit de visibilidade. Goiânia Veículos. Tels: 3229-1222 / 3945-1222.

PIL-19785

GOL POWER GIII 04/05 04 Portas, prata, 1.6, direção hidráulica, vidro elétrico, trava elétrica, alarme, roda, som, insulfim, kit de visibilidade. Goiânia Veículos. Tels: 3229-1222 / 3945-1222.

PIL-19786

GOL POWER GV 09/10 04 Portas, 1.6, cinza. Goiânia Veículos.Tel: 3229-1222.

PIL-21278

GOL SPECIAL 98/99 02 Portas. Edson Automóveis. Fones: 3251-8080 / 3285-4243.

PIL-21990

GOL SPECIAL 98/99 Branco, 02 portas, gasolina. R$ 10.500,00. Troca, financia. Fones: (62) 3091-4080 / 8409-0292 / NEXTEL: 7811-0864 - ID: 85*28905. www.estacaoveiculos. com.br

PIL-22515

GOL TREND 07/08 04 Portas, 8V, cinza. R$ 19.000,00. Financia até 100%, mediante aprovação do cadastro. Tratar com Fabiane: (62) 9266-5021 (claro) / 8191-3078 (tim) / 8444-6097 (oi) / 9914-8637 (vivo).

PIL-20761

GOL TREND GIV 08/09 Prata, direção hidráulica, completo. Goiânia Veículos.Tel: 3229-1222.

PIL-21122

GOL TREND GV 10/11 04 Portas, prata, 1.0, insulfilm,kit de visibilidade. Goiânia Veículos. Tels: 3229-1222 / 3945-1222.

PIL-19820

GOLF 99/00 Prata, completo + banco de couro, aceita troca e financia. R$21.800,00. Center Autos e Motos Ltda. Fones: 3295-8812 / 8151-9433.

PIL-19470

GOLF SPORTLINE 10/11 1.6, Prata, R$ 47.500,00. Fone:3941-3630, www.samauto. com.br

PIL-22493

HILLUX 11/11 Sr-v 3.0 4x4 diesel prata 16.000km top nova Honda Haikar 3254-5466.

PIL-22809

HILUX 2.7 Cd 4x2 gasolina+gnv prata 10 completo+aut. Aureocar Troca & Financiar Fone: 3558-2367.

PIL-22849

HILUX SW4 3.0 Srv prata 07 completa+aut. Aureocar Troca & Financiar Fone: 3558-2367.

PIL-22851

I 30 11/12 04 Portas, preto, mecânico, completo, rodas, som original. Goiânia Veículos. Fones: 3229-1222 / 3945-1222.

PIL-19758

IMPALA 62/62 04 Portas, carro relíquia. R$ 50.000,00. Fone: 3941-3630, www.samauto. com.br

PIL-22496

KA 05/05 1.0, Prata, alarme. Aureocar Troca & Financia. Fone: 3558-2367

PIL-22554

KA 08/09 Preta, com direção, aceita troca e financia. R$ 19.800,00. Center Autos e Motos Ltda. Fones: 3295-8812 / 8151-9433.

PIL-19471

KA 1.0 Prata 05 alarme. Aureocar Troca & Financiar Fone: 3558-2367.

PIL-22822

KA 1.0 Flex preto 09/10. Aureocar Troca & Financiar Fone: 3558-2367.

PIL-22842

KA GL 00/00 02 Portas, 1.0, vermelho, básico. Goiânia Veículos.Tel: 3229-1222.

PIL-21097

L200 OUTDOOR HPE 2.5 Prata 08/09 completo. Aureocar Troca & Financiar Fone: 3558-2367.

PIL-22830

LINEA ABSOL 1.8 Dual preto 11 completo+couro. Aureocar Troca & Financiar Fone: 3558-2367.

PIL-22813

LINEA ABSOL 11/11 1.8, Dualogic, preto, completo+rodas. Aureocar Troca & Financia. Fone:3558-2367.

PIL-22548

LOGAN 08/08 Branco, automático, 16V, 04 portas, insulfilm. Goiânia Veículos.Tel: 3229-1222.

PIL-20810

LOGAN 09/09 Authentic, 1.0, bege, som. Aureocar Troca & Financia. Fone: 3558-2367.

PIL-22584

LOGAN AUTHENTI 1.0 Flex bege 09 som. Aureocar Troca & Financiar Fone: 3558-2367.

PIL-22833

MEGANE SEDAN DYNAMIQUE 07/08 Preta. R$ 31.900,00. Fone: 3941-3630, www.samauto. com.br

PIL-22500

MEGANE SEDAN DYNAMIQUE 07/08 Preta, R$ 31.900,00. Fone: 3941-3630, www.samauto. com.br

PIL-22556

MERIVA PREMIUM 09/09 Prata, 04 portas, completa, som, roda, automática. Goiânia Veículos.Tel: 3229-1222.

PIL-20818

NEW BEETLE 09/09 Automático completo + teto, top de linha, aceita troca e financia. R$55.000,00. Center Autos e Motos Ltda. Fones: 3295-8812 / 8151-9433.

PIL-19455

NEW CIVI LXS AUT. 07/07 Prata. R$42.900,00 Fone: 3941-3630, www.samauto. com.br

PIL-22501

NEW CIVI LXS AUTOMÁTICO 07/07 Prata, R$ 42.900,00. Fone: 3941-3630, www.samauto. com.br

PIL-22557

NEW FIT EX-L 11/11 Cinza, 1.5, at, 8.000km, top, kit multimídia, R$58.900,00. Honda Haikar 3254-5485

PIL-22527

OMEGA CD 98/98 04 Portas, preto, 4.1, completo, automático. Goiânia Veículos.Tel: 3229-1222.

PIL-21114

PALIO 01/02 Yong Fire, prata, 02 portas. Troca e Financia. Tr. Bevel Multimarcas. 3224-0911 / 7812-9111.

PIL-16186

PALIO 07/08 Prata, fire, vidro elétrico, aceita troca e financia. R$ 25.800,00. Center Autos e Motos Ltda. Fones: 3295-8812 / 8151-9433.

PIL-19460

PÁLIO 96/96 04 Portas, 1.5, com ar condicionado, super conservado, por R$10 mil. Edson Automóveis. Fone: 3251-8080.

PIL-22107

PÁLIO 96/96 04 Portas, com ar. Edson Automóveis. Fones: 3251-8080 / 3285-4243.

PIL-21991

PÁLIO 98/98 1.6, Completo, 04 portas, R$11.500,00 04 portas. Edson Automóveis. Fones: 3251-8080 / 3285-4243.

PIL-21994

PÁLIO ADVENTURE 02/02 Preta, 1.6, 16V, completo, aceita troca e financia. R$21.800,00. Center Autos e Motos Ltda. Fones: 3295-8812 / 8151-9433.

PIL-19472

PALIO EL 2P 1.5 96/96 Vermelha. R$ 11.500,00. Fone: 3941-3630, www.samauto. com.br

PIL-22502

PALIO EL 96/96 02 Portas, 1.5, vermelho, R$ 11.500,00. Fone: 3941-3630, www.samauto. com.br

PIL-22558

PÁLIO ELX 04/04 04 Portas, cinza ar condicionado, direção hidráulica, trava elétrica, vidro elétrico, alarme, roda, insulfilm, kit de visibilidade. Goiân

PI 14443

TEIXEIRA ADVOGADOS ASSOCIADOS
Advocacia e Consultoria

AUXÍLIO-DOENÇA

O Auxílio-doença é o benefício previdenciário concedido ao segurado impedido de trabalhar por doença ou acidente por mais de 15 dias consecutivos. Em relação aos trabalhadores que tem carteira assinada, exerto os que trabalham como domésticos, os primeiros 15 dias são pagos pelo empregador e depois desse periodo o benefício passa a ser pago pelo INSS – Instituto Nacional do Seguro Social.

No caso dos trabalhadores que contribuem individualmente, segurados especiais, facultativos, domésticos e outros, o benefício será pago pelo INSS desde o inicio da incapacidade e enquanto a mesma durar.

Para que o trabalhador possa receber o auxílio-doença, faz-se necessário que sua incapacidade seja constatada através de perícia realizada junto à previdência social (INSS).

Ressalta-se que, é imprescindível que o trabalhador tenha no mínimo contribuído por 12 meses junto à previdência social, o qual é denominado como período de carência.

Em relação aos trabalhadores que sofreram acidentes ou apresentarem doenças decorrentes de suas atividades laborais, não precisarão cumprir o período de carência para receber o benefício.

Nestes casos, o auxílio-doença é chamado de auxílio-doença acidentário. Tem direito a esse beneficio o empregado, ou seja, quem tem carteira assinada, o trabalhador avulso, médico-residente e o segurado especial.

Para a manutenção do auxílio-doença como também do auxílio-doença acidentário, o trabalhador deverá realizar exames médicos periódicos para detectar se o beneficio deve ser mantido ou se o profissional pode retornar às suas atividades laborativas.

O beneficio em questão pode ser convertido em aposentadoria por invalidez ou auxílio-acidente e cessar quando o segurado tem capacidade para retornar a exercer sua atividade profissional.

Caso o trabalhador não consiga receber o auxílio-doença diretamente junto ao INSS, poderá procurar um profissional habilitado para a tentativa de resolução do seu problema na própria esfera administrativa extrajudicialmente ou na esfera judicial, para que assim possa receber o beneficio que lhe é de direito.

Ao ensejo e em continuidade ao convite deste memorável Jornal O HOJE e objetivando esclarecer o mínimo possível ao seu leitor/cidadão, o escritório **TEIXEIRA ADVOGADOS ASSOCIADOS,** na próxima semana falará especificadamente sobre **AUXÍLIO-RECLUSÃO.**

Telefones: (62) 3259-0087
3259-6809 / 30863326.

Rua C-167, esq. com a Rua C-152, Qd. 383, Lt. 15, Casa 03, Jardim América, Goiânia-GO, CEP: 74.255-100.

SANTANA CLI 1.8 95/95 Prata, trava elétrica, alarme. R$ 9.500,00. Troca e financia. Fones: (62) 3091-4080 / 8409-0292 / Nextel: 7811-0864 - ID: 85*28905. www.estacaoveiculos. com.br
PIL-22097

SANTANA MI 03/03 04 Portas, prata. R$ 16.500,00. Fone: 3941-3630, www.samauto. com.br
PIL-22562

SANTANA MI 2.0 98/99 Cinza, completo, banco de couro. R$ 14.500,00. Troca e financia. Fones: (62) 3091-4080 / 8409-0292 / Nextel: 7811-0864 - ID: 85*28905, www. estacaoveiculos. com.br
PIL-22367

SAVEIRO 10/10 CS 1.6 flex vermelha único dono 38.000km R$ 29.900 Honda Haikar 3254-5485.
PIL-22804

SIENA EL 09/10 04 Portas, prata, flex, 1.0, completo, som, alarme, insulfilm. Goiânia Veículos.Tel: 3229-1222.
PIL-21260

SIENA ELX 08/08 04 Portas, preta, completo, air bag, rodas. Goiânia Veículos.Tel: 3229-1222.
PIL-21259

SIENA FIRE 03/03 Completo único dono. Edson Automóveis. Fones: 3251-8080 / 3285-4243.
PIL-21992

SIENA FIRE 08/09 04 Portas, prata, flex, completo, alarme, insulfilm, desembaçador. Goiânia Veículos. Fones: 3229-1222 / 3945-1222.
PIL-19705

SONATA 11/12 04 Portas, prata, completo. Goiânia Veículos. Fones: 3229-1222 / 3945-1222.
PIL-19757

STILO 08/09 Sporting 1.8 flex vermelho único dono teto top R$ 37.900 Honda Haikar 3254-5452.
PIL-22808

STILO SPORTING 08/09 1.8, Flex, vermelho, único dono, teto, top, R$ 37.900,00. Honda Haikar 3254-5452
PIL-22539

STRADA ADV 1.8 Ce flex preto 08/09 completo. Aureocar Troca & Financiar Fone: 3558-2367.
PIL-22816

STRADA ADVENTURE 09/09 02 Portas, 1.8, prata, flex, comleta, Locker, abs. air bag. Goiânia Veículos.Tel: 3229-1222.
PIL-21263

STRADA FIRE 1.4 Ce flex prata 08/09 dh. Aureocar Troca & Financiar Fone: 3558-2367.
PIL-22817

STRADA FIRE CE 1.3 Branco 04/05 som+ac,dh. Aureocar Troca & Financiar Fone: 3558-2367.
PIL-22839

STRADA FIRE CE 1.4 Prata 07/08. Aureocar Troca & Financiar Fone: 3558-2367.
PIL-22840

TEMPRA 94/95 Prata, 2.0 8v, completo. Muito conservado. Tr. Bevel Multimarcas 3224-0911
PIL-22443

TUCSON GLS AUT 07/07 Preta. R$ 41.900,00. Fone: 3941-3630, www.samauto. com.br
PIL-22507

TUCSON GLS 2.0 Preto 08/09 completo+aut. Aureocar Troca & Financiar Fone: 3558-2367.
PIL-22847

UNO Mille economy flex branco 09/10. Aureocar Troca & Financiar Fone: 3558-2367.
PIL-22818

UNO Mille economy flex branco 09/10. Aureocar Troca & Financiar Fone: 3558-2367.
PIL-22819

UNO 00/00 Branco, 02 portas, R$9.500,00. Financia total. Edson Automóveis. Fone: 3251-8080.
PIL-22106

UNO 00/01 Mille smart 3pts branco básico oferta hoje R$ 9.900 Honda Haikar 3254-5466.
PIL-22801

UNO 08/08 04 Portas, completo (-) ar. Novo. R$ 18.500,00. Vende ou troca. Particular. Fone: (62) 8414-4349
PIL-21911

UNO 08/08 Celebration economy, 04 portas, vermelho, ar condicionado, direção hidráulica, vidro e trava elétrica, alarme, som. Troca e financia. Tratar Bevel Multimarcas. Fones:3224-0911 / 7812-1369
PIL-19316

UNO 92/92 Limpador e desembaçador. Edson Automóveis. Fones: 3251-8080 / 3285-4243.
PIL-21996

UNO 92/92 Gasolina, 1.5, pneus novos só R$5.800,00. Falar com Márcio. Edson Automóveis. Fone: 3251-8080.
PIL-22005

UNO 99/99 04 Portas, prata. Edson Automóveis. Fone: 3251-2200
PIL-21079

UNO EP 96/96 Vermelho, 04 portas, vidro e trava elétrica, alarme, roda. Troca e Financia. Tr. Bevel Multimarcas. 3224-0911 / 7812-1369
PIL-16192

UNO FIRE CELEBRATION 1.0 07/08 Verde, completo. R$ 19.500,00. Troca e financia. Fones: (62) 3091-4080 / 8409-0292 / NEXTEL: 7811-0864 - ID: 85*28905. www.estacaoveiculos. com.br
PIL-22100

UNO MILE 00/00 Branco, 02 portas, novíssimo por R$10.300. Financia total. Edson Automóveis. Fones: 3251-8080 / 3285-4243.
PIL-22002

UNO MILE 97/97 02 Portas, novíssimo. Edson Automóveis. Fones: 3251-8080 / 3285-4243.
PIL-22009

UNO MILLE 03/04 02 Portas, branca, fire. Goiânia Veículos.Tel: 3229-1222.
PIL-21257

UNO MILLE ECONOMY 08/09 04 Portas, prata, roda, engate, ótimo carro. Goiânia Veículos. Fones: 3229-1222 / 3945-1222.
PIL-19704

UNO MILLE ECONOMY 09/10 Flex, branco. Aureocar Troca & Financia. Fone: 3558-2367
PIL-22551

UNO MILLE ECONOMY 10/11 02 Portas, 1.0, prata, insulfilm, som. Goiânia Veículos.Tel: 3229-1222.
PIL-21262

UNO MILLE FIRE 05/06 02 Portas, 1.0, azul, ar condicionado, trava elétrica, alarme, som, engate, kit de visibilidade. Goiânia Veículos.Tel: 3229-1222.
PIL-21100

UNO MILLE FIRE 05/06 04 Portas, preto, alarme, trava elétrica, insulfim, pneusa novos. Goiânia Veículos. Fones: 3229-1222 / 3945-1222.
PIL-19683

UNO MILLE FIRE 05/06 04 Portas, prata, roda, som, alarme. Goiânia Veículos. Fones: 3229-1222 / 3945-1222.
PIL-19686

UNO MILLE FIRE 07/08 04 Portas, prata, flex, completo, alarme, insulfilm, kit de visibilidade. Goiânia Veículos. Fones: 3229-1222 / 3945-1222.
PIL-19699

UNO MILLE FIRE 07/08 04 Portas, preto, flex, vidro elétrico, trava elétrico, alarme, kit de visibilidade, Ipva 2011 pago. Goiânia Veículos. Fones: 3229-1222 / 3945-1222.
PIL-19701

UNO MILLE FIRE 08/08 Cinza, 04 portas, vidro elétrico, kit de visibilidade. Goiânia Veículos.Tel: 3229-1222.
PIL-20824

UNO MILLE FIRE 08/08 02 Portas, prata, insulfilm, engate. Goiânia Veículos. Fones: 3229-1222 / 3945-1222.
PIL-19707

UNO MILLE SMART 00/01 03 Portas, branco, básico, oferta R$ 10.900,00. Honda Haikar 3254-5466
PIL-22540

UNO MILLE SMART 00/01 Cinza, 02 portas, básico. Goiânia Veículos. Fones: 3229-1222 / 3945-1222.
PIL-19675

UNO MILLE SX 96/97 Branco, 04 portas. Troca e financia. Tr. Bevel Multimarcas 3224-0911 / 7812-1369
PIL-22442

UNO MILLE WAY 09/10 Economy, prata, 04 portas, vidro elétrico, trava elétrica, limpador e desembaçador traseiro. Goiânia Veículos.Tel: 3229-1222.
PIL-20812

VECTRA CD 94/95 Vermelha, ar, direção, vidro e trava elétrica. Estudo troca. Tr. Bevel Multimarcas. 3224-0911 / 7812-1369
PIL-16193

VECTRA EXP 2.0 Flex prata 08 completo+couro. Aureocar Troca & Financiar Fone: 3558-2367.
PIL-22828

VECTRA EXPRESON 08/08 Cinza metálico, aceita troca e financia. R$35.000,00. Center Autos e Motos Ltda. Fones: 3295-8812 / 8151-9433.
PIL-19453

VECTRA EXPRESSION 08/08 2.0, Prata, completo+couro. Aureocar Troca & Financia. Fone: 3558-2367.
PIL-22576

VECTRA EXPRESSION 2.0 08/09 CINZA Flex, completo. R$ 32.500,00. Troca, financia. Fone: (62) 3091-4080 / 8409-0292 / NEXTEL: 7811-0864 - ID: 85*28905. www.estacaoveiculos.com.br
PIL-22866

VECTRA GLS 99/99 04 Portas, prata, 2.2, completo, roda, som, desembaçador traseiro. Goiânia Veículos.Tel: 3229-1222.
PIL-21115

VECTRA GLS 99/99 04 Portas, prata, completo. Goiânia Veículos. Fones: 3229-1222 / 3945-1222.
PIL-19745

VOYAGE 1.0 08/09 PRATA Trava elétrica, alarme,som. R$ 25.500,00. Troca, financia. Fone: (62) 3091-4080 / 8409-0292 / NEXTEL: 7811-0864 - ID: 85*28905. www.estacaoveiculos.com.br
PIL-22867

VOYAGE 94/94 CL, 1.6, motor AP, azul. Estudo troca. Tr. Bevel Multimarcas. 3224-0911 / 7812-9111
PIL-16190

VOYAGE GL 92/92 02 Portas, 1.8, prata. R$ 8.500,00. Fone: 3941-3630, www.samauto. com.br
PIL-22563

VOYAGE TREND 09/10 04 Portas, 1.6, prata, completo, som, chave canivete, sensor de estecionamento. Goiânia Veículos.Tel: 3229-1222.
PIL-21277

XSARA GLX 01/01 Automático, 04 portas, preto. R$ 17.000,00. Fone: 3941-3630, www.samauto. com.br
PIL-22564

Motos

Consórcio

COMPRO NÃO CONTEMPLADOS Cancelados e contemplados, pago à vista. Tratar com Ronaldo pelo fone: 3291-3043.
PIL-22200

Ordem Alfabética

BIZ 125 ES 07/08 Preta. Goiânia Veículos. Fones: 3229-1222 / 3945-1222.
PIL-19751

BIZ ES 12/12 Zero km, cor a escolher, em até 48x. Cadastro pelo tel: 3210-0709. Moto Asas.
PIL-21946

BIZ ES 125 07/07 Vermelha, básica. Goiânia Veículos. Tel: 3229-1222.
PIL-20545

BROS 12/12 Zero km, cor a escolher, em até 48x. Cadastro pelo tel: 3210-0709. Moto Asas.
PIL-21941

CB 300 Zero de entrada e parcelas em até 48 vezes. Cor a escolher, tem toda linha Honda e Yamaha. Cadastro por telefone. Tels:3210-0709 /3210-8407. Moto Asas
PIL-19183

CB 300 12/12 Zero km, cor a escolher, em até 48x. Cadastro pelo tel: 3210-0709. Moto Asas.
PIL-21948

CBX 250 TWISTER 07/08 Amarela, partida elétrica. Goiânia Veículos.Tel: 3229-1222.
PIL-20806

CBX 250 TWISTER 08/08 Amarelo. Goiânia Veículos. Fones: 3229-1222 / 3945-1222.
PIL-19749

CG 125 FAN 06/06 Vermelha, básica. Goiânia Veículos.Tel: 3229-1222.
PIL-21117

CG 125 FAN 08/08 Preta. Goiânia Veículos.Tel: 3229-1222.
PIL-21271

CG 150 TITAN KS 07/07 Vermelha. Goiânia Veículos. Fones: 3229-1222 / 3945-1222.
PIL-19750

CG TITAN 150 ES 09/09 Vermelha. Goiânia Veículos.Tel: 3229-1222.
PIL-20807

CRIPTON 12/12 Zero km, cor a escolher, em até 48x. Cadastro pelo tel: 3210-0709. Moto Asas.
PIL-21956

FACTOR 12/12 Zero km, cor a escolher, em até 48x. Cadastro pelo tel: 3210-0709. Moto Asas.
PIL-21953

FACTOR YBR 125 ED 09/09 Vermelha, completa. Goiânia Veículos. Tels: 3229-1222 / 3945-1222.
PIL-19836

FACTOR YBR ED 125 09/09 Azul. Goiânia Veículos. Tel: 3229-1222.
PIL-20549

FAN 08/08 Preta entrada de 50% e restante parcelado na promissoria ou cheque. Fone: 8565-7593 / 3210-0709 MOTO ASAS.
PIL-12877

FAN 150 12/12 Zero km, cor a escolher, em até 48x. Cadastro pelo tel: 3210-0709. Moto Asas.
PIL-21940

FAZER 12/12 Zero km, cor a escolher, em até 48x. Cadastro pelo tel: 3210-0709. Moto Asas.
PIL-21955

FAZER YS 250 07/08 Vermelho, partida elétrica. Goiânia Veículos.Tel: 3229-1222.
PIL-20786

HONDA LEAD PRETA 10/10 Tratar: 9137-8187 / 3233-5841
PIL-22471

HORNET Zero de entrada e parcelas em até 48 vezes. Cor a escolher, tem toda linha Honda e Yamaha. Cadastro por telefone. Tels:3210-0709 /3210-8407. Moto Asas
PIL-19185

HORNET 12/12 Zero km, cor a escolher, em até 48x. Cadastro pelo tel: 3210-0709. Moto Asas.
PIL-21945

HORNET 12/12 Zero km, cor a escolher, em até 48x. Cadastro pelo tel: 3210-0709. Moto Asas.
PIL-21950

LANDER 250 12/12 Zero km, cor a escolher, em até 48x. Cadastro pelo tel: 3210-0709. Moto Asas.
PIL-21954

LEAD 12/12 Zero km, cor a escolher, em até 48x. Cadastro pelo tel: 3210-0709. Moto Asas.
PIL-21952

NEO 12/12 Zero km, cor a escolher, em até 48x. Cadastro pelo tel: 3210-0709. Moto Asas.
PIL-21957

NX FALCON 08/08 Preta. Goiânia Veículos.Tel: 3229-1222.
PIL-21270

NXR BROS KS 07/07 Vermelha, básica. Goiânia Veículos. Tel: 3229-1222.
PIL-20541

POP 100 Zero de entrada e parcelas em até 48 vezes. Cor a escolher, tem toda a linha Honda e Yamaha. Cadastro por telefone. Tels:3210-0709 / 3210 8407. Moto Asas
PIL-19174

POP 12/12 Zero km, cor a escolher, em até 48x. Cadastro pelo tel: 3210-0709. Moto Asas.
PIL-21951

SHADOW Zero de entrada e parcelas em até 48 vezes. Cor a escolher, tem toda linha Honda e Yamaha. Cadastro por telefone. Tels:3210-0709 /3210-8407. Moto Asas Zero de entrada e parcelas em até 48 vezes. Cor a escolher, tem toda linha Honda e Yamaha. Cadastro por telefone. Tels:3210-0709 /3210-8407. Moto Asas
PIL-19186

SUZUKI HAYABUSA 09/09 Laranja, 05 mil km rodados, único dono. Contato: 8117-5555. Vivo
PIL-22475

TENERE 12/12 Zero km, cor a escolher, em até 48x. Cadastro pelo tel: 3210-0709. Moto Asas.
PIL-21939

TITAN 150 12/12 Zero km, cor a escolher, em até 48x. Cadastro pelo tel: 3210-0709. Moto Asas.
PIL-21947

TITAN ESD 11/11 Preta, completa, final 0 com 2012 pago. Tr. Bevel Multimarcas 3224-0911 / 7812-1369
PIL-22454

XRE 12/12 Zero km, cor a escolher, em até 48x. Cadastro pelo tel: 3210-0709. Moto Asas.
PIL-21942

XRE 300 Zero de entrada e parcelas em até 48 vezes. Cor a escolher, tem toda linha Honda e Yamaha. Cadastro por telefone. Tels:3210-0709 /3210-8407. Moto Asas
PIL-19184

XRE 300 12/12 Zero km, cor a escolher, em até 48x. Cadastro pelo tel: 3210-0709. Moto Asas.
PIL-21949

XT 660 12/12 Zero km, cor a escolher, em até 48x. Cadastro pelo tel: 3210-0709. Moto Asas.
PIL-21944

XTZ 12/12 Zero km, cor a escolher, em até 48x. Cadastro pelo tel: 3210-0709. Moto Asas.
PIL-21943

XTZ 12/12 Zero km, cor a escolher, em até 48x. Cadastro pelo tel: 3210-0709. Moto Asas.
PIL-21958

YBR 125 06/06 Com partida, cor preta; Valor: 3 mil. Fone: 9946-3228 / 8267-2949.
PIL-21937

YBR 125 K 08/08 Preta, básica, Ipva pago, mata cachorro. Goiânia Veículos. Tels: 3229-1222 / 3945-1222.
PIL-19835

YES 07/08 Completa, entrada de 50% e o restante parcelado na promissória. Fone: 8565-7593 / 3210-0709. MOTO ASAS.
PIL-12875

YES 2008/2008 Completa completa entrada de 50% e restante parcelado na promissória ou cheque. Fone: 8565-7593 / 3210-0709 MOTO ASAS.
PIL-12876

Pesados

Caminhões

BAÚ REFRIGERADO Usado, medindo 4,20 mt comprimento/2,20 mt de largura e 2,20 de altura. Contato (062) 9901-9429 ou 3977-7111.
PIL-22374

MB 60879 Baú geladeira. Edson Automóveis. Fones: 3251-8080 / 3285-4243.
PIL-22001

VW /16.170 95/96 Mulk, direção hidráulica, turbo, preto e todo revisado. Edson Automóveis. Fones: 3251-8080 / 3285-4243.
PIL-22008

VW 7.110 94/94 Direção hidráulica, turbo, azul, carroceria de madeira, pneus novos. Edson Automóveis. Fones: 3251-8080 / 3285-4243.
PIL-22004

VW/VW 7.110S 93/94 Carroceria. Edson Automóveis. Fones: 3251-8080 / 3285-4243.
PIL-22000

Ônibus

BESTA GRAND 04/05 16 Lugares, azul metálico, completa, tacógrafo digital. Troca e Financia. Tr. Bevel Multimarcas. 3224-0911 / 7812-1369
PIL-16164

BESTA GS 98/99 Verde, direção hidráulica. Estudo troca. Tr. Bevel Multimarcas. 3224-0911 / 7812-1369.
PIL-16165

KOMBI FURGÃO 96/96 Bege, pneus novos. Tratar na Bevel Multimarcas. Fones: 3224-0911 / 7812-1369.
PIL-20764

MASTER MINIBUS 04/04 16 Lugares, 2.8, branca, ar, direção, alarme, vidro e trava elétrica. Troca e Financia. Tr. BEVEL MULTIMARCAS 3224-0911 / 7812-1369
PIL-16181

10
Diversão E ARTE

Acompanhantes

Acompanhantes

A BELA ANDRESSA Estilo mulher melância, 22 anos, 1,65 , cabelos longos, linda e 100% completa!!! Sem decepção! Elas, Eles e casais.Tel: 3088-2304.
PIL-11468

A BRUNINHA Loira, maranhense, linda cabelos longos, olhos azuis, eltilo menininha. R$70,00. Massagem R$50,00. Com acessórios. Local! Particular, hotel, motel, e residência. Tratar no fone:3954-5872.
PIL-13090

A GAROTA MAIS LINDA Acesse: www.garotagp.com.br
PIL-11716

A MAIS BELA JORDANA Loira, está de volta. 22 anos, linda e sensual, bubum grande, seios fartos, coxas grossas. Super cainhosa e completíssima!!! Com dedinhos atrevidos, sem frescuras!! Fone: 3211-3517.
PIL-12291

AANDRÉIA COROA, BRONZEADA, 1,69 m, QUADRIL LARGO. CARINHOSA.COM MASSAGEM ESPANHOLA E REALIZA TODAS AS SUAS FANTASIAS. PARTICULAR. FONES: 9950-3461 / 8289-2190.
PIL-22776

ACÁSSIA Bela companhia, discreta e agradável. A mulher que você deseja, para sair da rotina. Com acessórios. 24 horas. Com Local. Fone: 3284-6371.
PIL-20835

ACÁSSIA Morena, bronzeada, 1.65 de altura, cabelos lisos. Sou tudo que você precisa para relaxar. Venha delirar de prazer em meus braços. Completa! Com acessórios. No local. 24 horas. Aceita cartões.Fone: (62)3280-5015.
PIL-14864

ACESSE E DIVIRTA-SE: www.elitegyn. com
PIL-17829

ACESSE O MELHOR SITE DE ACOMPANHANTES DE GOIÂNIA www.gatasgoiania.com.br !
PIL-17687

ACESSE O MELHOR SITE: www.gatasgoiania. com.br
PIL-17827

ACESSE O SITE DAS ACOMPANHANTES DE GOIÂNIA www.acompanhantegyn. com
PIL-17832

ACESSE O SITE: Das mais vips da cidade: www.soasvip. com
PIL-17831

ACESSE WWW.BOFES.COM.BR- Os homens mais lindos e sarados de Goiânia e Brasília. Gatos de luxo Confira!! O melhor site de acompanhantes masculinos do Brasil. Ligue: 62-9119-7732
PIL-12710

ACESSE: www.gatinhasgyn. com.br, mulheres de alto nível, para você que procura o melhor e gosta do que é bom e que te deixa por mas satisfeito.
PIL-22136

ACESSE: www.elitegyn. com
PIL-17828

ACESSE: www.soasvip. com
PIL-17830

ACESSE: AS MULHERES Mais lindas e saradas de Goiânia e Brasília. www.acompanhantes-goiania.net / Anuncio grátis 1 mês.Tel: 62 9119-7732
PIL-13935

ACESSE: www.acompanhantestravestis.com.br As travestis mais lindas e saradas de Goiânia e Brasília. Tel: 62 9119-7732
PIL-16623

ACOMPANHANTES Venha conhecer o site onde nele você encontra as garotas mais lindas, discretas, experientes,cheirosas e liberais de Goiânia. Acesse: www.acompanhantesdegyn.com.br
PIL-22137

ACOMPANHANTES EM GOIÂNIA Você encontra aqui. www.belasdigoiania .com.br
PIL-17695

ADRIANA 35 Anos, mais com um corpinho de molequinha e ainda faço todas as posições. Faço inversão de papéis. Fone: 9168-3331
PIL-22161

ADRIANA SOARES Lindissíma, loira, 20 anos, olhos verdes, cheirosa da cabeça aos pés. Sou super liberal até o fim. Anal ousado, em todas as posições, garganta profunda, banho de língua. Sexo ousado e quente. www.soastop.com.br. Fone: 9339-4770. Dispositivo de cartões.
PIL-21247

ADRIANNE 21 Anos, loira encantadora e super carinhosa para você delirar de prazer. Ela veio para enlouquecer o coração de todos. Atendimento: Motéis e Hotéis para você. Aceita cartão, máquina móvel. Fone 62 8260 8739 Acesse o site: www.soasvip. com
PIL-15815

ADRIELY Loira, lindíssima!!! 20 Anos, 1.65 de altura, 56 kilos, olhos verdes, cabelos longos, linda da cabeça aos pés, sou super liberal, oral até o fim, anal ousado em todas as posições, garganta profunda e banho de lingua, enfim, sexo ousado e quente. Sem decepção! Atendimento com local. Fone:8409-7658. Dispositivo de cartões.
PIL-19271

AGHATA Loira, bronzeada, malhada, venha conferir no meu local. Aceito todos os cartões de crédito. Fone: 9116-2089.
PIL-21791

AIKA Morena clara, 19 anos, olhos verdes naturais, com curvas perfeitas. Para realizar todas as suas fantasias. Você vai adorar com local. Fone: 9901-5867. Dispositivo de cartões.
PIL-19841

AKILA Loira estilo mulherão. Belo corpo, atendimento completo. Tudo sem pressa e sem frescura, como você gosta. Não perca tempo sozinho, me ligue agora. Veja minhas fotos no www.gatasgoiania.com.br
PIL-20152

ALESSANDRA Loira natural, 21 anos, bronzeada, sensual. Boa forma, ótimo astral, completa com acessórios. Sem pressa e quantas vezes quiser. Com local. Fone: 9139-4202. Dispositivo de cartões.
PIL-21239

ALESSANDRA RIBEIRO Belíssima loira, uma delícia de ver, impossível de resistir. "Sou um verdadeiro furacão na cama, super liberal". Oral bem gostoso até o fim. Anal em todas as posições. Tudo sem pressa e sem frescura. Comigo vale tudo, venha deliciar nas curvas do meu lindo corpo. Fone: 8129-9901. Veja as fotos no site: www.cliquegatas. com.br Dispositivo de cartões.
PIL-21970

ALEXANDRA Morena dos cabelos lisos, olhos verdes. Seios durinhos, toda safadinha e saradinha. Perfeita da cabeças aos pés, uma ninfeta de tira o fôlego. Sem decepção. Aceita cartões. Fone: 8597-4030
PIL-8420

ALICE Linda e sensual, completa com acessórios, alto nível. 24 Horas. Fone: 9361-8589
PIL-21148

ALICE Linda, loira, corpo perfeito. O sonho de todo homem de bom gosto. Com Local. Fone: 9901-5867. Dispositivo de cartões.
PIL-19914

ALINE Mulata, bronzeada, 100% completa, 24 horas. Fone: (62) 9191-8385
PIL-22011

ALINE DANTAS Loira, top de luxo, sou uma verdadeira tentação. Super discreta e bastante sensual. Para homens exigentes. Tenho beijos calientes e adoro realizar fantasias. Completa, sem frescura. A flor da pele. E veja foto: www.cliquegatas.com.br. Fone: 8129-9901. Dispositivo de cartões.
PIL-21241

ALINE LIMA 20 Anos,morena irresistivel, sem pressa. Me ligue e vc não vai se arrepender. (62) 8254 - 4929.
PIL-22217

ALLINE Morena ousada, super sexy, particular, ele, ela e casais. R$ 70,00. Aceito cartões. Fone: (62) 9112-2755.
PIL-21729

AMANDA 19 Anos de pura beleza e sensualidade, toda durinha, ainda com cheirinho de bebê. Fone: 8596-7101. Entre no site e dê uma olhada nas minhas fotos: www.deliciagyn. com.br
PIL-22114

AMANDA Novidade! Loira e muito atraente. Super eficiente no que faz. Venha realizar suas fantasias! Atendo casais. Fone: 9398-0682.
PIL-22601

AMANDA Bela morena, alto nível, carinhosa, discreta. Local de luxo.Tel: 3245-1094
PIL-11718

AMANDA FONTENE Morena meiga, sensual e lindíssima. Tudo sem pressa, como você gosta e merece. Aceita cartão, máquina móvel. Faz porque gosta, do jeito que você quer, quantas vezes puder. Completa e muito atrevida e sensual. Fone: (62) 9617-4718. Veja minhas fotos no: www.garotasdeprogramagoiania. com.br
PIL-20506

AMANDA MANCINE Recém chegada de Curitiba - PR, esta loira de parar o transito está esperando sua ligação. Delicada, sensual, discreta e muito fogosa, faz porque gosta, tudo sem pressa, COMPLETA. Anal sem frescura. Adora atender casais.Fone: 8158-5766 Acesse o site: www.soasvip.com
PIL-15816

AMELITA DE VOLTA Loira cabelos longos, olhos verdes, seios médios e firmes. 1,60 de altura, 45 kg., 25anos. R$ 40,00. Fone: 8426-7420 /9380-4819 /8160-4698.
PIL-6577

AMIGAS ANUNCIAMOS SUAS FOTOS NOS NOSSOS SITES DE GRAÇA: www.soasgatas. com e www.belasdegoiania. com, www.gatissimas. com. THAIS. Fones:3285-7777 / 9320-7050
PIL-16379

ANA CAROLINA Linda morena, alto nível, completa, local de luxo e discreto. Tel: 3241-9762
PIL-15897

AMIGAS ANUNCIAMOS SUAS FOTOS NOS NOSSOS SITES DE GRAÇA: Loiras, morenas, mulatas. Boate Diroma Shows, saída para São Paulo atrás do Emoções Motel. A partir das 20:00 horas. Fones:3251-4813 / 3285-7777.
PIL-16380

ANA CARLA Linda mulher, discreta. Com alto nível. A companhia ideal, sou carinhosa e discreta. Com local e acessórios. Me liga. Fone: 9121-9646. Dispositivo de cartões.
PIL-19916

ANA CAROLINA Uma mulher com um corpo de violão! Que irá tocar você com um acorde profundo, atendimento 100%, sem pressa. Fone: 9642-0613, www.deliciagyn.com.br
PIL-22121

ANA CÉLIA 19 anos, morena, 1,55 de altura, toda malhada. Atendimento vip, super carinhosa.Completa. Aceita cartões.Fone: (62)9155-1645
PIL-14862

ANA CLARA 20 Anos, loira natural, olhos verdes, esse é realmente um privilégio para poucos!!! Sou um verdadeiro convite para o prazer! Um show de beleza e sensualidade. Venha deliciar-se com a gata mais sapeca da cidade, com beijos e posições. Adoro anal. Atende 24 horas, com acessórios. Fone: 8174-4352. Dispositivo de cartões.
PIL-21969

ANA CLARA R$70,00 Reais. Morena ,ousada e super sexy. Particular. Ele, ela e casais. Fone: 4103-3175
PIL-21987

ANA FLÁVIA Gata loira, sensual, estilo mulherão, completa e sem frescura. Tudo que você procura, em um corpo sensual e sexy. Atrevida e safadinha. Não perca mais tempo, me ligue agora. Veja minhas fotos no: www.acompanhantesdegoiania. net
PIL-20168

ANA FLÁVIA Uma loirinha especial, só para elite. Realmente bonita, gostosa e carinhosa. Tudo sem pressa, faz porque gosta. Ligue agora, ela está esperando você e vai realizar todos os seus desejos e fantasias. Fone: (62) 8158-5766. Veja minhas fotos no site: www.garotasdeprogramagoiania.com.br
PIL-20502

ANA LAURA Linda, loira, bom nível cultural, totalmente liberal. Fone: 9372-0441, www. deliciagyn.com.br
PIL-22130

ANA PAULA Morena sexy e ousada, com beijo grego e acessórios. Para você casal. Fone: 3282-3685
PIL-21986

ANA PAULA Linda, morena, completa, com acessórios. Fone: (62) 8454-7407.
PIL-22013

ANA PAULA Linda morena, com sigilo absoluto e discrição total. Completa, acessórios e algo mais. Local disvreto, 24 horas. Fone: 9362-3363
PIL-21145

ANA PAULA Linda, atendimento mais do que completo, meiga, charmosa, discreta. Beijo na boca, oral até o final, garganta profunda. Fone: 9359-3221.
PIL-19251

ANA PAULA Morena, lindíssíma, 20 anos, linda da cabeça aos pés. Adoro sexo anal e carícias picantes. Com seco quente e selvagem. Sou realmente linda e selvagem. Sou realmente linda e safada na cama. www.goianiasex.com.br. Fone: 9804-0961. Dispositivo de cartões. Dispositivo de cartões.
PIL-21244

ANA PAULA A mais safadinha e gostosa que você já viu. Oral maravilhoso, você vai enlouquecer. Com local discreto. Fone: 3088-2304.
PIL-3426

ANALICE 21 Anos, linda loira!!! Cabelos longos, corpo e rosto perfeitos, nível superior, super discreta. "Me considero uma tentação!". Oral bem gostoso e molhadinho até o fim. Adoro beijos e posições picantes. Estou pronta para realizar suas mais loucas fantasias. Atende 24 horas, com acessórios. Fone: 9339-4770. Dispositivo de cartões.
PIL-21972

ANDRÉIA Loira, 35 anos, linda e completa. Adoro beijos. Com acessórios. 24 horas. Particular. Com local. Fone: 9281-5829 / 3284-6371.
PIL-20831

ANDRESSA Gaúcha, bronzeada, 100% completa, para você e casal! Particular. Fone: (62) 9178-2161
PIL-22015

ANDRESSA Loira, 32 anos, bumbum grande, cintura fina, pernas grossas. Linda e completa. Adoro beijos. Com local. 24 horas. Fone: 3284-6371
PIL-20834

ANGELA Loira, bronzeada, experiente, adoro beijos, faço inversão de papéis. Fone: 9634-9040. Veja minhas fotos no site: www.deliciagyn. com.br
PIL-22113

ANGELA Loira, 35 anos, linda e completa. Adoro beijos. Com acessórios. 24 horas. Fone: 3284-6371
PIL-20838

ANGÉLICA Venha se supreender! Linda morena, com corpo escultural, super sexy. 100% liberal e discreta. Com acessórios e fantasias. Venha conferir. Para homens exigentes. Tudo feito com muito tesão. Moro só. Fone: 3088-2304 / 9618-5872.
PIL-3427

ANGÉLICA Uma loira com belos pares de seios e pernas maravilhosos. Venha conferir. Fone: 8596-7102
PIL-22148

ANITA Morena, 19 anos, 50 kg, 1,60m. Distribuídos em perfeitas curvas, que te leva a loucura. Particular. 24 horas. Fone: 3284-6371
PIL-20836

ANITA Moreninha tentação, meiga, sexy e muito provocante. Faz porque gosta. Tudo sem pressa. Aceita cartão, máquina móvel. Fone: 62 8144 1936 Acesse o site: www.soasvip.com
PIL-15821

ANITA 18 anos, linda ninfeta, loirinha. A top que você procura para ter ótimos momentos . É só ligar. Com local. Fone: 8148-6097. Dispositivo de cartões.
PIL-19917

ANTES DE SE ESTRESSAR RELAXE COM MASSAGEM RELAXANTE Oral e estimulante. Fones: 8426-7891 / 3284-1580.
PIL-22462

ANTONELA 19 anos, loirinha natural, cabelos longos. Universitária, super envolvente, sensualidade a flor da pele e posições picantes. Sou fascinada por oral. Atendimento 24 horas. Perfeita para homens de extremo bom gosto. Veja minhas fotos: www.cliquegata.com.br. Fone: 9165-7687. Dispositivo de cartões.
PIL-21248

ANTONILDE Bela morena, bumbum grande, uma morena de parar o trânsito, com local. Aceito todos os cartões de crédito. Fone: 9205-8981.
PIL-21792

ANUNCIE DE GRAÇA www.soasgatas. com, fone: 62 3285-7777. Tratar com Thais.
PIL-16367

ANUNCIE DE GRAÇA: O melhor site de Goiânia: www.gatissimas. com. Thais. Fone:3285-1727
PIL-

VEICULOS

A PROTEÇÃO QUE SEU VEÍCULO MERECE ESTÁ EM SUAS MÃOS.



SEJA UM ASSOCIADO E APROVEITE OS MELHORES BENEFÍCIOS.

ASTEP BRASIL
Proteção veicular (Colisão | Incêndio | Furto | Roubo)
www.astepbrasil.org.br

soluções Assessoria
www.solucoesadm.com.br

Ligue gratuitamente e fique protegido!
0800 601 4858
Soluções Adm. Empresariais Ltda
Rua 33A, nº 65 | Setor Aeroporto
Goiânia | GO | CEP 74.070-180

- Indenização 100% Tabela Fipe;
- Cobertura nacional livre de condutor;
- Cobertura à terceiros por danos materiais e pessoais;
- Cobertura à acidentes pessoais (APP);
- Assistência 24hs completa em todo o Brasil;
- 10 dias de carro reserva;
- Assistência failiar;
- Cobertura de vidros (opcional);
- 400km de reboque;
- Veículo 0km - 90 dias (cobertura pelo valor de NF);
- Seguro de vida.

PI 14355

AM 1580 E
SAMAUTO VEÍCULOS
Banco Safra
SAMAUTO VEÍCULOS Fone: 3941-3630



FONE: 3941 3630

Estação Veículos



Tel: (62) 3091-4080 www.estacaoveiculos.com
Fax: 3095-7998
Av. Independência N° 3225 St. Vila Nova CEP: 74.645.010 Goiânia-GO
PI 13529

IBCF INSTITUTO BRASILEIRO DE CIÊNCIAS FORENSES

FONES (62) 3281-7417 3087-8404 9109-7446 9691-8404 8401-2256 8249-8982



NÃO PAGUE JUROS ABUSIVOS

SIMULAÇÃO DA REDUÇÃO GRÁTIS



SAIBA COMO REDUZIR OS VALORES DAS PRESTAÇÕES COBRADAS PELOS BANCOS



REDUÇÃO EM ATÉ 70%

RUA 86-D Nº 121 SETOR SUL - GOIÂNIA.

MyBroker IMÓVEIS CONTRATA CORRETORES

5 MOTIVOS PARA VOCÊ SE TORNAR UM PERSONAL BROKER

Oferecemos oportunidade para pessoas sem experiência.
Ganhos ilimitados.
Treinamento constante.
Participação nos lucros.
Excelente ambiente de trabalho.



Envie seu currículo agora para
contato@mybrokerimoveis.com.br
ou ligue para 3921-8800

Rua 140 nº 77 St. Marista; CEP: 74170-060 / 3921-8800

PI 14280

GARRA
Segurança Eletrônica e Monitoramento

Alarmes
Interfones
Cercas Elétricas
Portões Eletrônicos
Circuito Fechado de TV
Assistência Técnica em Geral

Circuito Fechado de TV — Visualize sua empresa ou residência através da INTERNET
- Kit 4 câmeras coloridas
- Placa de Captura
- Instalação

R$ 1.310,00 Ou 6x R$ 239,00

Kit Basculante GAREN — Instalação Grátis — 02 Controles
R$ 555,00 Ou 6x R$ 108,00

Kit Deslizante GAREN — Nylon Dz500 — Instalação Grátis
- 02 Controles
- 3 Metros de Cremalheira

R$ 395,00 Ou 6x R$ 78,00

Acionamento por farol — Acione o seu portão ao piscar o farol luz alta — Para todas as marcas e modelos de veículos — Instalação Grátis
A partir de R$ 75,00

PAGUE EM 6X - entrada + 30/60/90/120/150

Kit Cerca Elétrica — Para lotes de 360m²
- 1 Central
- 1 Sirene
- 1 Bateria Selada
- Registro do CREA
- Haste de Aterramento

Instalação Grátis
R$ 720,00 Ou 6x R$ 154,00

Kit Alarme JFL
- 1 Central
- 1 Discadora
- 1 Controle
- 1 Sirene
- 1 Bateria Selada
- 2 Sensores Infra-Vermelho

Instalação Grátis
R$ 390,00 Ou 6x R$ 73,00

Kit Fechadura Elétrica + Interfone Lider Baby
Instalação Grátis
R$ 320,00 Ou 6x R$ 65,00

PROMOÇÃO VALIDA ATÉ 30/08/2209 — NÃO JOGAR EM VIAS PUBLICAS - FOTOS MERAMENTE ILUSTRATIVAS

Troféu Televendas 3296-8461 / 8507-3890
visite nosso site www.garraseguranca eletronica.com.br

PREMIO DE RECONHECIMENTO NACIONAL MELHOR NO SEGUIMENTO

Rua Monte Cassino, esq. com Av. Marconi Qd. 9, Lt. 10 Sala 01 - Jardim Planalto

PI 13265

gyn BIKE SHOP

ESPECIALIZADA EM MOUNTAINBIKE PARA COMPETIÇÃO E OUTROS

FOX ASW CALOI SOUL CYCLES LOUIS GARNEAU VICINI

Rua 250, nº 566, setor Coimbra
gynbike@gmail.com | 3291.9978
www.gynbike.com.br

GRAZI TRAVESTI Uma travesti como você nunca viu igual, tudo farto, bem atrevida e safada. Fone: 8561-8144
PIL-22142

GIOVANA Morena recém chegada em Goiânia, 19 anos, completa sem frescura. Só elite, tudo sem pressa, faz porque gosta. Curta temporada em Goiânia, sem decepção, ligue agora e confira. Fone: (62) 8486-0953. Cartão de crédito, máquina móvel. Veja meu anuncio com fotos no: www.elit-egyn. com
PIL-20519

GRAZINHA TRAVESTI 100% Feminina, ativa e passiva, adoro o que faço. Fone 8180-2240
PIL-22141

GYSELLE Morena tentação, 19 aninhos. Meiga, charmosa, sensual e discreta. Nível universitário, só para elite. Ligue agora e realize todos os seus desejos. Fone 62 8486 0953 Acesse o site:www.soasvip.com
PIL-15822

HEHRICA loira, toda bronzeada, super carinhosa, muito gata, venha fazer-me uma visitinha, você não vai arrepender-se. Aceito todos os cartões de crédito. Fone: 8253-2716.
PIL-21799

HILARY Morena recém chegada em Goiânia,19 anos, completa, sem frescura, só elite. Cartão de crédito, máquina móvel. Fone: 62 8145 3681. Veja minhas fotos no www.acompanhantesgyn. com, uma loirinha especial, só para elite. Realmente bonita, gostosa e carinhosa. Tudo sem pressa, faz porque gosta. Ligue agora, ela esta te esperando e vai realizar todos os seus desejos e fantasias. Fone: 62 9278- 6811. Veja minhas fotos no www.gatasgoiania. com.br
PIL-17702

HILARY Uma loirinha especial, só para elite. Realmente bonita, gostosa e carinhosa. Tudo sem pressa, faz porque gosta. Ligue agora, ela esta te esperando e vai realizar todos os seus desejos e fantasias. Aceita cartão, máquina móvel. Fone: 62 9278 6811 Acesse o site:www.soasvip. com
PIL-15096

HOMEM DE 30 ANOS Procura casais liberais para momentos especiais. Atenção! Casais iniciante. Fone(62) 9131-6264
PIL-16372

ÍNDIA TAINÁ Moreninha quente, adora sexo selvagem. Fone: 9262-2076. Entre no site e veja minhas fotos: www.gatinhasgyn. com.br
PIL-22171

IRIS Loira escultural, nível universitário, sensual e sexy. Faz por que gosta. Aceita cartão, máquina móvel. Fone: 62 8158 5766. Veja minhas fotos no www.soasvip .com
PIL-17700

JAQUE 19 Anos, sexy e educada, ligue e comprove. Próximo à Br153, atrás do Solarium Motel. 24 Horas. Fone: 4103-3173
PIL-21182

FLÁVIA 18 Anos, show de mulher, cabelos longos. Beleza e sensualidade. Completinha sem frescura. Com local. Aceita cartões. I Tel: 9609-5618.
PIL-11242

FRANCINE Linda, 20 anos, bronzeada, carinhosa. Sem constrangimentos. R$ 70,00. Aceito cartões. Fone: (62) 9927-9379.
PIL-21733

FRANCINE Linda, 20 anos, bronzeada, carinhosa. Sem constrangimentos. Aceito cartões. (62) 9927 - 9379.
PIL-22215

GABI SAFADINHA Morena brozeada, 1,57m. Horal gostoso, bumbum grande. Furação de mulher. Fone; 9374-4772
PIL-22861

GAROTO DE PROGRAMA 19 Anos, gato e dotado. Fone:(62) 9934-1539
PIL-16382

GIOVANA Morena recém chegada em Goiânia 19 anos completa sem frescura só elite Cartão de Credito maquina Móvel. A garota que você procura, no momento que você quiser. Não deixe de me ligar, estou esperando. Veja minhas fotos no www.belasdigoiania.com
PIL-20160









JÉSSICA 19 anos, morena, 1,60 m, seios grandes, bumbum grande, adoro beijos. Fone: 3284-6371.
PIL-21658

JOELMA Bela loira, fogosa bem bronzeada, seios sarados durinhos naturais. Bem carinhosa cheirosa e educada. Fone: 9372-0442, www.deliciagyn. com.br
PIL-22123

JESSIKA Uma bela morena, sensual e atraente. Tudo sem pressa, faz porque gosta. Venha me conhecer. Você não vai arrepender-se, atendimento completo com tudo que você quer do jeito que você quer e quantas vezes você puder. Cartão de crédito, máquina móvel. Fone: (62) 8144-1936. Veja meu ensaio no: www.garotasdeprogramagoiania.com.br
PIL-20510

JOYCE Uau...Venha conhecer a belíssima loira, paranaense, com pernão e BBG. Uma garganta sensacional. Estar ao seu lado é um verdadeiro paraíso com tanto carinho, atenção e tesão. 3211-3517 / 8543-2867.
PIL-20967

JÚLIA Gatinha, estilo menina, imagine o fogo dessa loira, venha conferir. Fone: 9642-0613
PIL-22147

KAREN Morena ousada, toda linda, malhada, com o anal mais gostoso de Goiânia e em todas as posições, 100 % irresistível. Sem arrependimentos. R$ 80,00. Aceito cartões. Fone: (62) 9949-6314.
PIL-21736

KARINA Loirinha iniciante, curta temporada em Goiânia, experimente agora ou perca a chance. Atendimento completo e sem frescura, tudo feito como você quer sem enrolação. Realmente faz porque gosta muito do que faz. Acesse o site: www.gatasgoiania. com.br e veja minhas fotos.
PIL-20173

KARINA Belíssima loira de 20 anos, nível universitário. Completa sem frescura para você que deseja uma boa companhia, e muita disposição, para realizar todos os seus desejos, da forma que você quiser, sem enrolação. Aceita cartão, máquina móvel. Fone: (62) 8144-2215. Veja minhas fotos no www.elitegyn. com
PIL-20513

KARINA Sou quente, gostosa, carinhosa e muito safadinha. Quero realizar todas as suas fantasias, beijo na boca. Fone: 9372-0441, www.gatinhasgyn. com.br
PIL-22174

KARINY Morena ousada, toda linda, malhada, com o anal mais gostoso de Goiânia e em todas posições.100 % irresistível. Sem arrependimentos. R$ 80,00. Aceito cartões. (62) 9949 - 6314.
PIL-22218

KARITA Loirinha sensual, 19 aninhos, iniciante e meiga. Tudo sem pressa e sem frescura, faz porque gosta. Aceita cartão, máquina móvel. Porque ficar sozinho? Ligue e para te fazer companhia. Confira minhas fotos no: www.elitegyn. com
PIL-20170

KARLA Morena bronzeada, cabelos longos, totalmente bela. Com local. Aceita cartões. Tel: 9609-5618.
PIL-21305

KARLA Bellíssima loira, bronzeada, atendimento eles e casais. Tel: 3245-1094
PIL-15898

KARLLA Mora só, morena, meiga e sensual. Da cor do pecado, boca quente e gostosa. Que adora fazer completo. Sem pressa. 24 hs. Hotel, motel e local. Particular. Fone: 3954-5872 / 8543-2867.
PIL-13089

KAUANE Loira lindíssima! Olhos azuis naturais, bronze sensual, hiper-sarada. Tudo sem pressa e quantas vezes você quiser com muito prazer. Ligue agora e realize todos os seus desejos. Atendimento completo. Aceita cartão, máquina móvel. Fone: (62) 8260-8746. Veja meu ensaio sensual em: www.garotasdeprogramagoiania. com.br
PIL-20507

KAUANE Loira lindíssima! Olhos azuis naturais,bronze sensual, hiper sarada. Tudo sem pressa e quantas vezes você quiser com muito prazer. Me ligue. Aceita cartão, máquina móvel. Fone: 62 8260 8746 Acesse o site: www.soasvip.com
PIL-15814

LAISNARA 19 Anos, bronzeada, sedutora, educada, super discreta. Você não vai se arrepender. R$ 70,00. Aceito cartões. Fone: (62) 9125-5351.
PIL-21731

LAISNARA 19 Anos, bronzeada, sedutora, educada, super discreta. Voce não vai se arrepender. R$ 80,00. Aceito cartões. (62) 9125 - 5351.
PIL-22212

LARA Uma mulata toda selecionada e turbinada, ela arrasa, www.deliciagyn.com.br, fone: 8180-2240.
PIL-22168

LARISSA 22 anos, Belíssima morena, completa. Se for mentira devolvo seu dinheiro. Com local. Fone: 3284-6371.
PIL-20839

LAVINHA Loirinha natural, meiga, tímida, mas em 04 paredes se torna um furacão de mulher selvagem, para homens que gostam de uma mulher quente. Fone: 3285-3273
PIL-22159

LÊDA Linda morena, atendimento mais do que completo. Fone: 8529-2923. Cachê: R$200, 00.
PIL-22164

LEILA 20 Anos, bronzeada, linda, completa, faço tudo com carinho. R$ 60,00. Fone: (62) 8512-8305.
PIL-21732

LEILA 20 Anos, bronzeada, linda, completa, faço tudo com carinho e sem pressa. (62) 8512 - 8305.
PIL-22214

LEONARDA Venha passar bons momentos com essa morena de 18 anos, que adora fazer um homem feliz. Fone: 9168-3331. Veja minhas fotos no site: www.gatinhasgyn. com.br
PIL-22133

LIVIA Morena tentação, faz tudo sem pressa e com muito carinho. Realize suas fantasias agora, com alguém que faz tudo e faz porque gosta. Aceita cartão, máquina móvel. Fone: (62) 8144-1766. Veja meu anuncio também no: www.elitegyn. com
PIL-20515

LOIRAS, MORENAS, RUIVAS O que você quiser você encontra aqui, www.elitegyn.com . O melhor site de companhantes de Goiânia.
PIL-17693

LOIRINHA Maranhense, toda durinha, e louca por sexo, adora um goiano cheio de tesão. Fone: 3285-3273 venha me conhecer, só para homens exigentes.
PIL-22153

LORRY TRAVESTI Recém chegada da Suíça. Cabelos cumpridos e bem femininos, adoro fazer um oral bem gostoso por que tenho uma garganta hiper profunda. Fone: 8529-2923
PIL-22139

LUANA MELLO 19 Anos, loira lindíssima! Bronze sensual, hiper-sarada. Tudo sem pressa e quantas vezes você quiser com muito prazer. A garota que você deseja, na hora que você quer. Ligue agora. Fone: (62) 8486-0868. Aceita cartão, máquina móvel. Confira você mesmo no site: www.elitegyn. com
PIL-20514

LUGARES NO CORPO COM DOR? Nada melhor que uma boa massagem relaxante, com oral para relaxar sem extress. Fones: 8426-7891 / 3284-1580.
PIL-22464

MARCELA 18 Anos, bronzeada, cabelos longos, bem sexy! totalmente linda. Sem decepção! Com local. Aceita cartões. Tel:3208-2697
PIL-21301

LUNA MATTOS Loira top de luxo, só para elite. Tudo sem pressa, meiga, muito discreta, educada e carinhosa. Safadinha no momento certo, faz porque gosta. Aceita cartão, máquina móvel. Fone: (62) 8483-0574. Veja meu ensaio para lá de sensual no: www.garotasdeprogramagoiania. com.br
PIL-20511

MANUELE Loirinha sexy, sensual estilo mulherão. Tudo sem pressa, do jeito que você gosta, quer e merece. Completinha, faz tudo quantas vezes você quiser e conseguir. Sem enrolação nem frescura. Aceita cartão, máquina móvel. Fone: (62) 8133-4680. Veja minhas fotos no www.elitegyn. com
PIL-20516

MASSAGISTA CONTRATA-SE - URGENTE! Acima de 18 anos. Ótimo local com clientela fixa e refeição. Fone: 3088-2304 / 3954-5872.
PIL-13024

MEL LISBOA Linda travesti, simplesmente para satisfazer homens e casais. Agora com novidade e sem frescura. Adoro tirar virgindade. Fone: 8529.2923
PIL-22143

MELISSA Gatinha, rosto lindo, carinhosa, muito simpática e discreta. Adoro uma boa brincadeira. Oral inexplicavelmente maravilhoso, completa. Fone: 8561-8144, www.gatinhasgyn. com
PIL-22132

MELISSA 18 Anos, loira charmosa, olhos claros, bumbum grande, pernas torneadas, toda malhada. Completa!!! Aceita cartões. Tel:9355-1402.
PIL-21304

MEURY Loira, 25 anos, cabelos longos, olhos claros, pele macia e cheirosa. Sou linda, discreta e educada. Adoro beijos e carinhos.Tudo que você precisa para relaxar. 24 horas. Atendimento vip. Fone: 9659-7327.
PIL-8421

MICHELLY Bronzeada, 20 anos, carinhosa, completa. Particular e sem pressa. R$ 80,00. Aceito cartões. (62) 8254 - 4887.
PIL-22216

MICHELLY Bronzeada, 20 anos, carinhosa, completa. Particular e sem pressa. R$ 80,00. Aceito cartões. Fone: (62) 8254-4887.
PIL-21734

MICHELLY Iniciante, 21 anos. Sensual, sexy e meiga. Nível universitário. Tudo sem pressa e com muito carinho, do jeito que você quer, gosta e merece. Aceita cartão, máquina móvel. Veja minhas fotos no www.gatasgoiania.com
PIL-20158

MICHELY Loira sensual, meiga estilo mulherão, com nível universitário. Tudo o que você procura para lhe satisfazer. Sem pressa, sem enrolação e sem frescura, como você gosta! Então ligue agora não perca mais tempo, confira minhas fotos no site: www.elitegyn. com
PIL-20165

MICHELY Loira tentação, louca para realizar seus desejos. Tudo sem pressa. Aceita cartão, máquina móvel. Fone: 62 8145-3681 Acesse o site: www.soasvip.com
PIL-15818

MIRELA Bela loira, recém chegada em Goiânia, pele macia e bronzeada! Venha se deliciar de tanto prazer. Fone: 8596-7102. Veja minhas fotos no site: www.gatinhasgyn. com.br
PIL-22135

MONICA 28 anos, linda de parar o trânsito, coxas torneadas, bumbum perfeito, cabelos longos, lisos. Acessórios. 100% liberal. Fone: 9696-6216
PIL-19250

MONIQUE Loirinha sapeca, meiga 19 aninhos, com atendimento completo para te levar a loucura. Um belo corpo, rosto de anjo, sexy, sensual e meiga no momento certo. Só para elite, acesse o site e confira minhas fotos www.soasvip.com
PIL-20155

MORENA FLOR Essa morena chegou para tirar você do sério! Com um super corpo de dar inveja e água na boca. Fone: 8180-2240, www.deliciagyn. com.br
PIL-22131

MORGANA Morena, toda malhada, 20 anos, com local discreto. Aceito todos os cartões de crédito. Fone: 9205-8979.
PIL-21796

MULHERES COM EXPERIENCIA Com massagens eróticas e sensuais. Fone: 3284-1580/ 8426-7891
PIL-22463

NATALIA Linda loira, bronzeada. safadinhasgyn.blogspot.com.br. Tel:8466-653
PIL-11181

NATÁLIA Loira, 19 anos, cabelos longos. Dona de corpo que dispensa comentários. Completa. 24 horas. Com local. Fones: 3284-6371/ 8589-9107
PIL-21646

NATALY Acompanhante de alto nível. Venha me conhecer. Você não vai se arrepender. Cartão de Credito Maquina Móvel. Fone: 62 8144 1936 Acesse o site:www.soasvip.com
PIL-15097

NO SITE: www.acompanhantesdegyn. com.br, você realmente encontra garotas de programa reais, sem muito tratamento é aqui.
PIL-22155

O MELHOR SITE DE ACOMPANHANTES DE GOIÂNIA Sigilo, descrição e belas garotas, garotasdeprogramagoiania. com.br, acesse agora!
PIL-17690

O SITE DA: Elite da cidade: www.soeliteacompanhantesgoiania. com.br
PIL-17837

O SITE DAS MAIS BELAS DE GOIÂNIA www.belasgyn. com.br
PIL-17835

O SITE QUE TA EM PRIMEIRO LUGAR DE GOIÂNIA Ganhando por ser o que mais tem gatas anunciadas. Acesse: www. acompanhantesdegyn. com.br
PIL-22178

PALOMA 22 Anos, uma companhia perfeita, para homens de extremo bom gosto, linda, seios maravilhosos, realizo todas as fantasias. Fone: 9615-7473, www.deliciagyn. com.br
PIL-22129

PALOMA DUARTE Primeira vez anunciada! Recém chegada de São Paulo, super sensual, meiga, carinhosa, safadinha e gostosa. Vou fazer você sentir muito prazer no calor do meu corpo, www.deliciagyn. com.br, fone: 9615-7473
PIL-22169

PAMELA Uma morena de tirar seu fôlego, morena das mais quentes. Fone9642-0613. Fotos no site: www.deliciagyn. com.br
PIL-22170

PAOLA 18 Anos, loira linda da cabeça aos pés. Sem restrições. Completa com local. Aceita cartões. Tel: 9355-1402
PIL-21302

PATRICINHA Nivel universitário, meiga sexy e envolvente. 20 aninhos, tudo sem pressa, sem frescura e sem enrolação. Ligue agora e deixe eu te fazer compania, você não vai se arrepender. Veja minhas fotos em www.garotasdeprogramagoiania.com.br
PIL-20163

PATRICINHA Bela loira, completa,requinte, prazer total para você. que tem bom gosto. Faço porque gosto com carinho, confere. Cartão de crédito máquina móvel. Fone: (62) 8483-0517. Acesse o site:www.soasvip. com
PIL-15088

PATTY Uma loira encantadora, 21 anos, que esta louca para te levar aos mas loucos delírios. Fone: 9642-0613. Confira no site: www.deliciagyn. com.br
PIL-22119

PAULA 30 Anos, sedutora, especialista em oral e em algo mais. Fone: 9615-7473.
PIL-22149





PAULINHA Loira lindíssima! Olhos azuis naturais, bronze sensual, hiper-sarada. Tudo sem pressa e quantas vezes você quiser com muito prazer, faz porque gosta por isso está disposta até agradar de todas as formas, atendimento completo. Ligue no fone: (62) 8483-0574. Aceita cartão, máquina móvel. Veja meu anuncio com fotos no: www.elitegyn. com
PIL-20501

PEDRO Massagista, bronzeado, olhos verdes. Para Ele/Ela/Casais. Com local. Fones: 3225-4414/ 9197-3490/ 8589-0499.
PIL-22874

PENELOPE 1.80 De altura, distribuídos em perfeitas curvas, que levara você a loucura, completíssima. Especialista em casais. Fone: 9372-0441, www.deliciagyn. com.br
PIL-22115

PENELOPE 1.80 De altura, um mulherão que vai te levar aos mais loucos delírios. Confira as fotos dessa maravilha no site: www.acompanhantesdegyn. com.br, fone: 9634-9040.
PIL-22166

POLYANA Loiríssima, 22 anos, bronzeada, corpo escultural, seios lindos, completa, sem frescuras. Faço grego, com vibros, ele, ela e casais. Fone: 9803-8503
PIL-20076

PROCURA MUHERES Para amizade e algo mais. Casal de 20 e 33 anos. Casal bonito e higiênico. Fone:9131-6264
PIL-16384

PROCURANDO COMPANHIA? Visite o melhor site de Goiânia e região. www.belasdigoiania. com.br!!!
PIL-17688

PROCURANDO GATAS? www.soasvip. com, aqui você encontra.
PIL-17691

PROCURANDO LINDAS GAROTAS DE PROGRAMA? Então corre e acesse o site: www.deliciagyn. com.br, aqui você encontra,mulheres experientes, iniciantes etc. Aqui o que você ver, é o que você terá ao seu lado para bons momentos.
PIL-22152

RAKELY 25 Anos, 1,60 de altura, 54 kg. Morena linda e super sexy. 100% liberal. Oral maravilhoso e com beijos molhados. Linda demais. Sem frescura, venha conferir. Com local particular, também hotel, motel e residência. Fone: 3211-3517 / 9243-5390.
PIL-13088

RAMIRES Morena encantadora, nivel universitário, completa e safadinha. Atendimento diferenciado. Realmente bonita e sexy. Pronta para realizar todos os seus desejos no momento que você quiser. Me ligue agora e realize suas fantazias. Veja minhas fotos no www.acompanhantesdegoiania.net
PIL-20157

RAPAZ DE 30 ANOS Branco, 1,70 altura, 79 kg, olhos verdes, empresário. Procura moças com idade até 35 anos para namoro. Ligar somente interessadas. Fone: (62) 9131-6264
PIL-21902

RAYARA Loira de parar o transito, realmente bonita e sensual. Atendimento completo e sem pressa, como você quer e procura. Não fique sozinho, me ligue agora e encontre a compania que você deseja. Veja minhas fotos no site www.garotasdeprogramagoiania.com.br
PIL-20156

RAYARA Sexy, completa, linda e educada. Uma bela ninfetinha, pronta para atender todos os seus mais íntimos desejos. Completa e sem frescura, faz porque gosta. Aceita cartão, máquina móvel. Fone: (62) 8144-8654. Veja minhas fotos no www.elitegyn. com
PIL-20512

RAYSSA 19 anos, Loirinha, atrevida, adora fazer um oral, beijos calientes, seios durinhos, pele bronzeada, estilo menina. Você vai adorar. Fone: 9193-1904
PIL-20144

REBEKA Moreninha estilo mulherão, de parar o trânsito. Nível universitário, rostinho de princesa e um furacão no momento certo. Como você gosta, sem frescura e sem pressa, tudo com calma para satisfazer-lhe. Veja minhas fotos em: www.belasgyn. com.br
PIL-20167

RENATA Linda morena, 25 anos, safada, sexy e atrevida, 100% completa, sem pressa. R$70,00. Massagem R$50,00. Local particular. Atende hotel/motel. 24 horas. Fone: 3088-2304 / 8543-2867.
PIL-3430

RENATA ALENCAR Conheça as curvas perigosas e tenha certeza que cada momento será inesquecível e cheio de novas emoções. Fone: 8184-7657, www.deliciagyn. com.br
PIL-22125

RENATINHA LOIRA Uma maranhense fogo na roupa, muito quente essa loira, só pra você que procura mulher gata, porque essa é muito maravilhosa. Fone:9168-3331
PIL-22151

ROBERTA Atendimentos 24 horas. Carinhosa, cheirosa, discreta. Atendo, hotéis, motéis e residências e sem pressa. R$ 70,00. Aceito cartões. Fone: (62) 8513-0751.
PIL-21737

ROBERTA 19 anos, belíssima loira, uma verdadeira tentação. Com local. Fone: 8559-3279. Dispositivo de cartões.
PIL-21240

ROBERTA Atendimentos 24 Hs. Carinhosa, cheirosa, discreta. Atendo, hotéis, motéis e residencias e sem pressa e super discreta. Aceito cartões. (62) 8513 - 0751.
PIL-22219

ROBERTA PIMENTINHA Inteligente, experiente e gostosa. Alto nível! Deliciosa, fogosa, meiga, carinhosa, cheirosa e muito discreta. Fone: 9168-3331, www.gatinhasgyn. com.br
PIL-22138

ROBERTA PIMENTINHA Uma loira de parar o trânsito, 22 anos de pura beleza e sensualidade, www. acompanhantesdegyn. com.br, fone: 9168-3331.
PIL-22165

RUBÍ Uma morena de parar o trânsito, pele branquinha, cabelos negros, e um corpo para ninguém botar defeitos, perfeita. Fone: 9615-7473, www.deliciagyn. com.br
PIL-22116

RUBÍ Loira, 19 anos, top, alto nível, linda. A mulher dos sonhos de qualquer homem. 24 horas. Fone: 3284-6371
PIL-21657

SABRINA Morena recém chegada em Goiânia 19 anos completa sem frescura só elite Cartão de Credito maquina Móvel. Fone: 62 8145 3681 Acesse o site:www.soasvip.com
PIL-15095

SABRINA Uma loira espetacular, sou viciada por sexo, venha logo, pois estou te esperando. Fone: 8561-8144.
PIL-22146

SABRINA VASCONCELOS Morena bronzeada, 19 anos, 1,60 m. cabelo castanha. Muito linda. Fone; 9374-4772
PIL-22859

SAMELY Bela Morena, recém chegada em Goiânia, pele macia e bronzeada, louca por sexo, fotos no melhor site de Goiânia, é claro: www.gatinhasgyn. com.br, fone: 8498-9796.
PIL-22175

SAMIRA 100% Original, com sabor oriental japonesa. Completa, 24 horas, com local. Fone: 9362-6165.
PIL-21196

SANAY 19 anos, beleza rara, corpo irresistível, toda durinha, cabelos na cintura. Adoro beijos. Confira. Fone: 8144-7293
PIL-22422

SANDRA Morena bronzeada, completa e ousada. Particular. Ligue e confira. Fone:
PIL-21984

SERENA Morena com nível universitário, sexy e sensual. De parar o transito. Atendimento completo, sem frescura e sem pressa. Realize todas as suas fantazias ao lado de uma mulher encantadora. Acesse o site www.belasgyn.com.br e veja minhas fotos
PIL-20151

SHEILA AMORIN Morena jambo, 22 anos, atrevida, pode acreditar, essa morena faz loucuras. Fone: 9634 - 9040, www.deliciagyn. com.br
PIL-22128

SHOWS COM: Cleo Cadilac, 21 de maio, sábado na Boate Diroma Shows. Fone:3285-7777.
PIL-16376

SIGILO E DESCRIÇÃO Você encontra aqui. www.garotasdeprogramagoiania .com.br
PIL-17696

SILVINHA Linda loira, sensual, sexy e discreta. Tudo sem pressa, como você gosta e merece. Aceita cartão, máquina móvel. Fone: 62 8483 0574. Veja minhas fotos no www.belasgyn.com.br
PIL-17703

SIMONE Linda morena distribuídos em perfeitas curvas que te levara a loucura. Faço sexo oral como ninguém. Especialistas em casais. Fone: 8180-2240, www.gatinhasgyn. com.br
PIL-22176

SOL Loira encantadora e super carinhosa para você delirar de prazer. Ela veio para enlouquecer o coração de todos. Atendimento: Motéis e Hotéis para você, que exige e quer o melhor. Faço porque gosto. Aceita cartão, máquina móvel. Fone: (62) 9942-8702. Veja-me por inteira no site: www.garotasdeprogramagoiania. com.br
PIL-20509

SOZINHO AGORA ? Acesse www.belasgyn.com.br e saia da solidão. Satisfação garantida.
PIL-17689

SUZANE Loira nível universitário, faz porque gosta. Aceita cartão, máquina móvel. Fone 62 8145-3681 Acesse o site: www.soasvip.com
PIL-15817

SUZY Perfeita para qualquer ocasião, bronzeada, linda, educada e super discreta. R$ 70,00. Aceito cartões. Fone: (62) 9111-7225.
PIL-21738

SUZY Perfeita para qualquer ocasião, bronzeada, linda, educada, super discreta e sem pressa. Aceito cartões. (62) 9111 - 7225.
PIL-22220

TAINÁ Venha desfrutar dessa moreninha que chegou pra arrasar, pouca temporada em Goiânia. Fone: 9262-2076, www.gatinhasgyn. com.br
PIL-22173

TAMIRIS Bela morena 20 anos, bumbum avantajado pernas grossas hiper-carinhosa sem frescura e sem pressa de ir embora. Pronta para realizar todos os seus mais secretos desejos, não perca mais tempo, ligue agora. Cartão de Crédito Máquina Móvel. Fone: (62) 8483-0373. Veja minhas fotos no site: www.garotasdeprogramagoiania. com.br
PIL-20503

TÂINA Morena, 20 anos, recém chegada em Goiânia, tope de luxo completa e sem frescura. Só elite. Nível universitário, faz porque gosta. Realmente bonita de corpo e rosto. Tudo o que você deseja, procura e merece. Não perca tempo, ligue agora. Cartão de Crédito, máquina móvel. Fone: (62) 9273 9403. Acesse o site e veja minhas fotos: www.garotasdeprogramagoiania. com.br
PIL-20504





TALITA Show de beleza e sensualidade. Toda safadinha, louca para mostrar o que faz de melhor! Bronzeada, cheirosa e uma garganta profunda. Fone: 8498-9796, www.deliciagyn. com
PIL-22126

TALITA 28 Anos, linda, atraente. Faço tudo com carinho. 100% Completa. Você e casal com acessórios, com site. Fone: 9193-1904. Com site.
PIL-19718

TÂNIA Linda ninfetinha, safadinha para momentos especiais, carinhosa, pele macia e cheirosa. Jeitinho de menina com corpo de mulher. Fone: 8596-7101, www.deliciagyn. com.br
PIL-22122

TATIANE Mulata 25 anos, linda e sensual. Super sexy. 100% liberal e discreta. Toda bronzeada para homem de bom gosto. Tudo feito com carinho e prazer. Local particular. Atende hotel, motel. 24 horas. 3954-5872. / 9243-5390.
PIL-3429

TATIANY Loira estilo mulherão, sensual, envolvente, muito charmosa e carinhosa. Faz tudo sem pressa, faz por que gosta. Não perca mais tempo procurando, ligue agora e descubra tudo o que tenho para lhe oferecer, atendimento completo. Aceita cartão, máquina móvel. Fone: 8144-2215. Confira meu anuncio com fotos no: www.elitegyn. com
PIL-20518

TATIANY Loira estilo mulherão, sensual, envolvente, muito charmosa e carinhosa. Faz tudo sem pressa, faz por que gosta. Aceita cartão, máquina móvel. Fone: 62 8260 8746 Acesse o site:www.soasvip.com
PIL-15091

TATY Loira estilo mulherão, sensual, envolvente, muito charmosa e carinhosa. Faz tudo sem pressa, faz por que gosta. Aceita cartão, máquina móvel. Fone: 8144 2215. Acesse o site e veja minhas fotos: www.belasgyn .com.br
PIL-17699

TERESA 30 Anos, lindíssima, alto nível, carinhosa, ousada, corpo hiper-malhado, cabelos lisos, completa, sem restrições. Ele, ela e casal. Fone: 3256-2345
PIL-19724

THAIS Branquinha, cabelos longos, BB grande e coxas grossas. Super liberal!!! Com massagens a 4 mão. Ele, ela e casais. 24 horas. Fone: 3211-3517 / 9243-5390.
PIL-12292

TOTAL SIGILO, DESCRIÇÃO E QUALIDADE O melhor site de acompanhantes de Goiânia, www.belasgyn.com.br
PIL-17706

VALENTINE Uma morena com um corpo encantador, com belas curvas, para você abusar, pele macia e bronzeada, carinhosa e super discreta. Fone: 9372-0441, www.gatinhasgyn. com.br
PIL-22134

VALENTINE Uma morena maravilhosa com local, www.deliciagyn. com.br, fone: 9372-0441
PIL-22167

VALENTINE LOIRA 24 Anos, sexy, simpática, faz oral bem molhadinho e finaliza em sua boquinha. Faz Todas as posições, faz porque gosta. Ligue vai te levar a loucura. Fone: (62) 9318.7378.
PIL-17338

VANESSA 20 Anos, morena irresistível, atendimento vip e o oral mais molhadinho de Goiânia. Ligue-me e você não vai se arrepender. R$70,00. Fone: (62) 8254-4929.
PIL-21735

VANESSA Recém chegada! Uma irresistível loira, 1.70 altura, 55kg, corpo malhado e todo durinho.De alto nível e linda como você nunca viu, boa forma e ótimo astral. Para clientes exigentes. Cartão de crédito máquina móvel. Fone: (62) 9942-8702. Confira meu anuncio com fotos no: www.elitegyn. com
PIL-20520

VANESSA Iniciante, loirinha muito bonita. Nível universitário. Recém chegada a Goiânia, tudo sem pressa e sem frescura. Atendimento completo, tudo que você quer como você quer quando você quiser, então, ligue agora. Veja minhas fotos no: www.belasdigoiania. com
PIL-20172

VANESSA Loira natural, olhos verdes com um belo corpo de parar o transito, conheça essa loira que esta dando um show de beleza e sensualidade. Fone: (62) 8496-8144
PIL-17339

VANESSA Linda loirinha, maranhense de tirar o fôlego. Simplesmente demais. Estilo menininha. Com local. Atendimento completíssimo. Fone: 3211-3517 / 9618-5872.
PIL-3428

VANESSA Morena ousada, super sexy, particular, ele, ela e casais. Aceito cartões. (62) 9112 - 2755.
PIL-22210

VENHA CONFERIR AS GATINHAS GOIANAS As mais quentes garotas de programas: www.gatinhasgyn. com.br
PIL-22179

VIROU FEBRE Confira o site com as melhores modelos de Goiânia: www.gatinhasgyn. com.br
PIL-22112

VITORIA 19 anos, Sou uma gata carinhosa, bonita e educada. Completa, faço porque gosto e adoro anal. Realizo fantasias. Aceito cartão, máquina móvel. Fone: (62) 9278 6781 Veja minhas fotos no www.elitegyn.com
PIL-17704

VIVIANE Um furacão na cama. Boca perfeita, lábios carnudos, insaciável com muitos beijos. Inversão de papéis. Com banho de língua e stripper. Fotos sem tratamento. Atendimento 24 horas. Completa. Com acessórios. www.gatalokal.com.br. Fone: 9139-4202. Dispositivo de cartões.
PIL-21243





BIA E DUDA Com massagem a 4 mãos, com relax total. Fone: 9206-9332.
PIL-21421

CANSAÇO??? Massagem com oral e relaxante para todo o corpo sem extress. Fones: 8426-7891/ 3284-1580
PIL-22465

CONTRATA-SE ACIMA DE 18 ANOS Otimos ganhos, local discreto. Fone: 8561-0585.
PIL-21965

CONTRATA-SE MASSAGISTA Acima de 18 anos. Urgente. Com ótima clientela e ótimos ganhos. Fone: 8409-7658/ 8148-6097/ 9121-9646. Dispositivo de cartões.
PIL-21236

ESTIMULANTE E RELAXAMENTO Fones: 8426-7891 / 3284-1580.
PIL-20572

VALÉRIA 35 Anos, completa, liberal. Massagem com beijo grego e vibros. Com local. Moro só. Fone: 9602-2499.
PIL-19803

VITORIA Com massagem relaxante. Com Local. Discreta. Para senhores acima de 35 anos. Especialista no oral. Fone: 8561-0585.
PIL-19798

VALÉRIA 35 Anos, completa, liberal. Massagem com beijo grego e vibros. Com local. Moro só. Fone: 9602-2499.
PIL-19803

Massagem Relaxante

ANTI-CANSAÇO Massagem relaxante e sensual, conforto e bem-estar. Confira! Aceita cartão.Tel: 3208-2697
PIL-21300

DEPILAÇÃO MASCULINA Depila com cera morna ou apara com máquina. Visite o site:www.dpil-masculina. com.br. 3645-9110. Spaço Hair
PIL-22196

PAULINHA 18 anos, linda, completíssima, sem frescuras. Adoro beijos. Com local. Fone: 9206-9332
PIL-17294

YASMIM Ninfeta, 19 anos, linda e libiral com várias massagens e local. Fone: 3594-5469
PIL-15666

Massagem Relaxante

ATENÇÃO!!! Você que anda estressado, procurando um relaxamento sensual com uma pessoa agradável e um bom diálogo é só ligar. Horário 07:00 às 18:00 hs. Tratar: 8426-7891/ 3284-1580
PIL-19837

Festas

SEU EVENTO EM DVD A PARTIR DE R$ 499,00 Super promoção: Filmagem com alta definição em HDV com edição profissional. Fone: 8516-6733, email: comunicadordanielvieira @gmail. com ou acesse: http://www.wix.com/mdproducoesgoiania/ midiadigital
PIL-14813

Classi Amor

MULHER PROCURA Senhor acima de 50 anos para compromisso sério. Tel: 9192-8048.
PIL-22768

SENHOR Procura moça acima de 21 anos para relacionameto sério. Sou sincero e carinhoso. Fone: 8621-2114 / 8423-0929.
PIL-20756

HOMEM PROCURA Bonito, 38 anos, ótimo nível, carinhoso. Desejo mulheres com características semelhantes para encontros amorosos. E-mail: tamgoias@gmail.com
PIL-22105

MULHER PROCURA Senhor acima de 50 anos para compromisso sério. Tel: 9192-8048.
PIL-22768

SENHOR Procura moça acima de 21 anos para relacionameto sério. Sou sincero e carinhoso. Fone: 8621-2114 / 8423-0929.
PIL-20756

Classi Amor

MULHER PROCURA Senhor acima de 50 anos para compromisso sério. Tel: 9192-8048.
PIL-22768

SENHOR Procura moça acima de 21 anos para relacionameto sério. Sou sincero e carinhoso. Fone: 8621-2114 / 8423-0929.
PIL-20756

HOMEM PROCURA Bonito, 38 anos, ótimo nível, carinhoso. Desejo mulheres com características semelhantes para encontros amorosos. E-mail: tamgoias@gmail.com
PIL-22105

Massagem Relaxante

ANTI-CANSAÇO Massagem relaxante e sensual, conforto e bem-estar. Confira! Aceita cartão.Tel: 3208-2697
PIL-21300

DEPILAÇÃO MASCULINA Depila com cera morna ou apara com máquina. Visite o site:www.dpil-masculina. com.br. 3645-9110. Spaço Hair
PIL-22196

PAULINHA 18 anos, linda, completíssima, sem frescuras. Adoro beijos. Com local. Fone: 9206-9